



PREFEITURA MUNICIPAL DAS VERTENTES
Estado de Pernambuco

LEI Nº 983, DE 07 DE NOVEMBRO DE 2024.

Estima a RECEITA e fixa a DESPESA do Município para o exercício financeiro de 2025.

O PREFEITO DO MUNICÍPIO DAS VERTENTES, Estado de Pernambuco, no uso das atribuições conferidas pelo inciso XI do art. 60 da Lei Orgânica Municipal, consoante disposições do art. 165 da Constituição Federal e do art. 124, § 1º, inciso III, da Constituição do Estado de Pernambuco, faz saber que a Câmara Municipal de Vereadores aprovou e ele sanciona a seguinte Lei:

CAPÍTULO I
DAS DISPOSIÇÕES PRELIMINARES
Seção Única
Do Valor Global do Orçamento para 2025

Art. 1º Esta Lei estima a Receita do Município para o exercício financeiro de 2025, no montante de R\$ 109.000.000,00 (Cento e nove milhões de reais) e fixa a Despesa em igual valor, compreendendo, nos termos do art. 165 § 5º da Constituição Federal e da Lei de Diretrizes Orçamentárias:

- I - Orçamento Fiscal, referente aos Poderes do Município, seus fundos, órgãos e entidades da Administração direta e indireta;
- II - Orçamento da Seguridade Social, abrangendo às entidades e órgãos da Administração direta e indireta, incluídos fundos responsáveis pela saúde, previdência e assistência social.

Parágrafo único. Os valores constantes desta Lei e de seus anexos estão expressos em reais e a preços de junho de 2024.

CAPÍTULO II
DOS ORÇAMENTOS, FISCAL E DA SEGURIDADE SOCIAL.
Seção I
Da Estimativa da Receita

Art. 2º A receita total estimada nos orçamentos fiscal e da seguridade social é de R\$ 109.000.000,00 (Cento e nove milhões de reais), assim destinada:



PREFEITURA MUNICIPAL DAS VERTENTES
Estado de Pernambuco

- I - Orçamento Fiscal R\$ 85.752.000,00;
- II - Orçamento da Seguridade Social R\$ 23.248.000,00, onde:
 - a) R\$ 21.793.000,00 compreende receitas de saúde;
 - b) R\$ 1.455.000,00 refere-se às receitas de assistência social.

Art. 3º As receitas do Orçamento Fiscal e da Seguridade Social, que decorrerão da arrecadação de tributos, contribuições e de outras receitas correntes e de capital previstas na legislação vigente, discriminadas em anexos que integram esta Lei, são estimadas com o seguinte desdobramento:

I - RECEITAS CORRENTES.....	<u>R\$ 104.000.000,00</u>
a) Receita de Impostos, Taxas e Contribuições de Melhoria.....	R\$ 4.906.000,00
b) Receita de Contribuições.....	R\$ 784.000,00
c) Receita Patrimonial.....	R\$ 2.439.000,00
d) Receita Industrial.....	R\$ 0,00
e) Receita de Serviços.....	R\$ 177.000,00
f) Transferências Correntes.....	R\$ 105.388.000,00
g) Outras Receitas Correntes.....	R\$ 35.000,00
h) Total das Receitas Correntes.....	<u>R\$ 113.729.000,00</u>
i) (-) Deduções Legais de Receitas.....	R\$ 9.729.000,00
II - RECEITAS DE CAPITAL.....	<u>R\$ 5.000.000,00</u>
a) Operações de Crédito.....	R\$ 0,00
b) Alienação de Bens.....	R\$ 200.000,00
c) Transferências de Capital.....	R\$ 4.800.000,00
IV - RECEITA TOTAL.....	R\$ 109.000.000,00

§ 1º As receitas estimadas no orçamento e discriminadas de forma consolidada neste artigo, estão detalhadas no Anexo 02, pela natureza, conforme estabelece a Lei Federal nº 4.320, de 17 de março de 1964.

§ 2º As fontes/destinação de recursos estão indicadas nos anexos desta Lei.



PREFEITURA MUNICIPAL DAS VERTENTES

Estado de Pernambuco

Seção II

Da Fixação da Despesa

Art. 4º A Despesa total é fixada nos Orçamentos Fiscal e da Seguridade Social em R\$ 109.000.000,00 e desdobrada, nos termos da Lei de Diretrizes Orçamentárias, em:

I - Orçamento Fiscal R\$ 73.334.260,00;

II - Orçamento da Seguridade Social R\$ 35.665.740,00, com o seguinte detalhamento:

a) R\$ 31.370.740,00 compreende despesas com saúde;

b) R\$ 4.295.000,00 são despesas com assistência social.

§ 1º Do montante das despesas fixadas nas alíneas "a" e "b" do inciso II do caput deste artigo R\$ 12.450.740,00 serão custeadas com recursos do Orçamento Fiscal, consoante art. 195, § 2º da Constituição Federal.

Seção III

Da Distribuição da Despesa por Função, Órgãos e Categorias Econômicas.

Art. 5º A despesa total fixada por funções, subfunções, projetos, atividades e operações especiais dos Poderes e Órgãos, está detalhada nos Anexos 06 a 09, nos termos da Lei Federal nº 4.320, de 17 de março de 1964.

Art. 6º As categorias econômicas e despesas por grupos estão demonstradas de forma analítica, individualizada por órgão, no Anexo 02 e consolidadas no Resumo da Natureza da Despesa, conforme discriminação abaixo:

I - DESPESAS CORRENTES.....	<u>R\$ 91.975.000,00</u>
a) Pessoal e Encargos Sociais.....	R\$ 39.997.000,00
b) Juros e Encargos de Dívida.....	R\$ 305.000,00
c) Outras Despesas Correntes.....	R\$ 51.673.000,00
II - DESPESAS DE CAPITAL.....	<u>R\$ 13.905.000,00</u>
a) Investimentos.....	R\$ 8.280.000,00
b) Inversões Financeiras.....	R\$ 52.000,00
c) Amortização de Dívida.....	R\$ 5.573.000,00



PREFEITURA MUNICIPAL DAS VERTENTES
Estado de Pernambuco

IV - RESERVA DE CONTINGÊNCIA.....	R\$ <u>3.120.000,00</u>
V - TOTAL DA DESPESA.....	R\$ 109.000.000,00

Seção IV

Dos Anexos de Compatibilidade e de Compensação

Art. 7º Para atender a Lei de Diretrizes Orçamentárias, também integra a presente Lei os seguintes anexos:

I - Anexo de Compatibilidade da Programação com as Metas Fiscais da Lei de Diretrizes Orçamentárias;

II - Demonstrativo de estimativa da Compensação da Renúncia de Receita decorrente de anistias, remissões, subsídios e benefícios de natureza financeira, tributária e creditícia, estabelecido pelo § 6º do art. 165 da Constituição da República.

CAPÍTULO III

DAS AUTORIZAÇÕES E CRÉDITOS ADICIONAIS

Seção Única

Dos Créditos Adicionais Suplementares e Autorizações

Art. 8º Fica o Chefe do Poder Executivo autorizado, durante o exercício de 2025, a:

I - abrir créditos adicionais suplementares, mediante decreto, até o limite correspondente a 40% (quarenta por cento) do total da despesa fixada na presente Lei, nos termos dos artigos 7º e 43 da Lei Federal nº 4.320, de 17 de março de 1964, para atender insuficiência de dotações estabelecidas nesta Lei e em créditos adicionais;

II – abrir créditos adicionais suplementares utilizando recursos de superávit financeiro, até o limite do valor do superávit apurado em balanço patrimonial do exercício anterior;

III - com recursos de excesso de arrecadação, até o limite do valor do excesso apurado, individualizado por fontes de recursos, observada a vinculação de que trata o art. 8º da Lei Complementar nº 101, de 4 de maio de 2000.

§ 1º As inclusões e alterações de fontes de recursos e modalidades de aplicação, que não gerem acréscimo no valor das ações orçamentárias inicialmente contempladas nesta Lei e seus créditos adicionais, serão feitas mediante decreto.



PREFEITURA MUNICIPAL DAS VERTENTES
Estado de Pernambuco

§ 2º Havendo mudanças na codificação das fontes/destinação de recursos determinadas pelo Tribunal de Contas do Estado de Pernambuco e/ou pela Secretaria do Tesouro Nacional, deverão ser atualizados, por decreto, nos anexos da Lei Orçamentária para o exercício de 2025.

§ 3º Fica autorizada a abertura de crédito adicional para utilização do saldo da conta do Fundeb do exercício anterior, para atendimento ao art. 25, § 3º da Lei Federal nº 14.113, de 25 de dezembro de 2020.

CAPÍTULO IV
DAS OPERAÇÕES DE CRÉDITO

Seção Única

Da Autorização para Realizar Operações de Crédito

Art. 9º O Poder Executivo fica autorizado a contratar e oferecer garantias a empréstimos voltados para investimentos, modernização administrativa e tributária, consoante disposições do inciso II do art. 7º da Lei Federal nº 4.320/1964, respeitados os limites da Lei Complementar nº 101/2000, de Resoluções do Senado Federal e disposições da legislação pertinente.

§1º A Lei específica que autorizar a operação de crédito poderá reestimar a receita de capital de operações de crédito, prevista no orçamento.

§2º Na autorização estabelecida no caput deste artigo inclui-se Operação de Crédito por Antecipação de Receita – ARO, cumpridas as exigências estabelecidas no art. 38 da Lei Complementar nº 101/2000.

CAPÍTULO V
DAS DISPOSIÇÕES GERAIS

Seção Única

Das Disposições Gerais

Art.10. A utilização de dotações com recursos vinculados às transferências voluntárias, por meio de convênios e contratos de repasse, ou custeadas por operações de crédito fica condicionada à celebração dos instrumentos respectivos.



PREFEITURA MUNICIPAL DAS VERTENTES
Estado de Pernambuco

Art. 11. O Chefe do Poder Executivo, no âmbito deste Poder, adotará parâmetros para utilização das dotações, de forma a compatibilizar a realização de despesas à efetiva arrecadação das receitas e para garantir as metas de resultado estabelecidas na Lei de Diretrizes Orçamentárias, consoante legislação específica.

Art. 12. Poderão ser designadas como unidades gestoras de créditos orçamentários, por ato do Chefe do Executivo, unidades administrativas subordinadas ao mesmo órgão, com as atribuições de movimentar dotações consignadas às unidades orçamentárias, conforme disposições do parágrafo único do art. 14 e do art. 66 da Lei Federal nº 4.320/1964.

Art. 13. Os compromissos assumidos pelas unidades orçamentárias e fundos, deverão se limitar aos recursos orçamentários disponibilizados, priorizando à aplicação em despesas obrigatórias de natureza continuada.

Art. 14. Esta Lei entra em vigor na data de sua publicação e seus efeitos vigoram a partir de 1º de janeiro de 2025.

Gabinete do Prefeito, 07 de Novembro de 2024.

Romero Leal Ferreira
Prefeito

MUNICÍPIO DE VERTENTES

av rio branco, 0 - centro - 55.770-000 - Vertentes/ PE
CNPJ: 10.296.887/0001-60

Usuário: Alex

Chave de Autenticação Digital
2116-3572-029

Página
1 / 1

Demonstração da Receita e Despesa Segundo as Categorias Econômicas

Valores em R\$ - Período: Orçamento/2025

RECEITA		DESPESA	
Receitas Correntes		Despesas Correntes	
Receita Tributária	4.906.000,00	Pessoal e Encargos Sociais	39.997.000,00
Receita de Contribuições	784.000,00	Juros e Encargos da Dívida	305.000,00
Receita Patrimonial	2.439.000,00	Outras Despesas Correntes	51.673.000,00
Receita de Serviços	177.000,00		
Transferências Correntes	105.388.000,00		
Outras Receitas Correntes	35.000,00		
Total das Receitas Correntes	113.729.000,00	Total de Despesas Correntes	91.975.000,00
Dedução	-9.729.000,00		
Déficit		Superávit	12.025.000,00
Total	104.000.000,00	Total	104.000.000,00
Superávit do Orçamento	12.025.000,00	Déficit do Orçamento	
Receitas de Capital		Despesas de Capital	
Alienação de Bens	200.000,00	Investimentos	8.280.000,00
Transferência de Capital	4.800.000,00	Inversões Financeiras	52.000,00
		Amortização da Dívida	5.573.000,00
Total das Receitas de Capital	5.000.000,00	Total de Despesas de Capital	13.905.000,00
Déficit		Reserva de Contingência	3.120.000,00
Total	17.025.000,00	Superávit	
Superávit do Orçamento		Total	17.025.000,00
Déficit do Orçamento			
Receitas Correntes Intra-Orçamentárias		Despesas Correntes Intra-Orçamentárias	
Total das Receitas Correntes Intra-Orçamentárias		Total das Despesas Correntes Intra-Orçamentária	
Déficit		Superávit	
Total		Total	
Superávit do Orçamento		Déficit do Orçamento	
Receitas de Capital Intra-Orçamentárias		Despesas de Capital Intra-Orçamentárias	
Total das Receitas de Capital Intra-Orçamentárias		Total das Despesas de Capital Intra-Orçamentária	
Déficit		Superávit	
Total		Total	
Superávit do Orçamento		Déficit do Orçamento	
Transferências Financeiras		Transferências Financeiras	
Déficit		Superávit	
Total		Total	
TOTAL GERAL	109.000.000,00	TOTAL GERAL	109.000.000,00

Resumo

RECEITA		DESPESA	
Receitas Correntes	104.000.000,00	Despesas Correntes	91.975.000,00
Receitas de Capital	5.000.000,00	Despesas de Capital	13.905.000,00
Receitas Correntes Intra-Orçamentárias		Despesas Correntes Intra-Orçamentárias	
Receitas de Capital Intra-Orçamentárias		Despesas de Capital Intra-Orçamentárias	
Receitas Arrecadadas em Exercícios Anteriores		Reserva de Contingência	3.120.000,00
Transferências Financeiras		Transferências Financeiras	
Déficit		Superávit	
TOTAL GERAL	109.000.000,00	TOTAL GERAL	109.000.000,00

Entidades Consolidadas: Prefeitura Municipal de Vertentes, Fundo Municipal de Saúde de Vertentes, Fundo Municipal de Assistência Social de Vertentes, Câmara Municipal de Vereadores de Vertentes



Município de Vertentes
ORÇAMENTO 2025

TABELA DA LEGISLAÇÃO DA RECEITA

[Atualizada pela Nova Classificação da Receita definida pelas Portarias STN/MF nº 699, de 7 de julho de 2023 (MDF 14ª Edição) e Portaria STN nº 831/2021, atualizada pela Portaria STN nº 923, de 08/07/2021, Portaria STN nº 1.128, de 04/11/2021, Portaria STN nº 1.446, de 14/06/2022, pela Portaria STN nº 1.567, de 31/08/2022 (ATO RETIFICADOR DE 01/09/2022), Portaria STN nº 10.460, de 7/12/2022, Portaria STN/MF nº 277, de 26/4/2023 e Portaria STN/MF nº 1.180, DE 18/07/2024)

Natureza da Receita	Especificação	Amparo Legal
NR	Especificação	Amparo Legal
1.0.0.00.0.0	Receitas Correntes	Lei nº 4.320, de 17 de março de 1964, § 1º do art. 11, com redação dada pelo Decreto-Lei nº 1.939, de 20 de maio de 1982.
1.1.0.00.0.0	Impostos, Taxas e Contribuições de Melhoria	Lei nº 4.320, de 17 de março de 1964, § 4º do art. 11, com redação dada pelo Decreto-Lei nº 1.939, de 20 de maio de 1982.
1.1.1.00.0.0	Impostos	Constituição Federal, art. 153; e Lei nº 5.172, de 25 de outubro de 1966 (CTN), art. 16.
1.1.1.2.00.0.0	Impostos sobre o Patrimônio	Portaria Conjunta STN/SOF/ME nº 16, de 11 de fevereiro de 2021.
1.1.1.2.50.0.0	Imposto sobre a Propriedade Predial e Territorial Urbana	Esta natureza é agregadora. Verificar os códigos de natureza de receita específicos.
1.1.1.2.50.0.1	Imp. sob. a Prop. Predial e Territorial Urbana - Principal	Constituição Federal (CF), art. 156, I; Lei Federal nº 5.172, de 25 de outubro de 1966 (CTN), art. 32; e Código Tributário Municipal (CTM).
1.1.1.2.50.0.2	Imp. s/ a Prop. Predial e Territorial Urbana - Multas e Juros	Veride código de receita principal.
1.1.1.2.50.0.3	Imp. s/ a Prop. Predial e Territorial Urbana - Dívida Ativa	Veride código de receita principal.
1.1.1.2.50.0.4	Imp. s/ a Prop. Pre. e Territ. Urb. - Dívida Ativa - Multas e Juros	Veride código de receita principal.
1.1.1.2.53.0.0	Imp s/ Trans Inter-Vivos de Bens Imóveis	Esta natureza é agregadora. Verificar os códigos de natureza de receita específicos.
1.1.1.2.53.0.1	Imp s/ Trans Inter-Vivos de Bens Imóveis - Principal	Constituição Federal (CF), art. 156, II; Lei Federal nº 5.172, de 25 de outubro de 1966 (CTN), art. 35; e Código Tributário Municipal (CTM).
1.1.1.2.53.0.2	Imp s/ Trans Inter-Vivos de Bens Imóveis - Multas e Juros	Veride código de receita principal.
1.1.1.2.53.0.3	Imp s/ Trans Inter-Vivos de Bens Imóveis - Dívida Ativa	Veride código de receita principal.
1.1.1.2.53.0.4	ITBI - Dívida Ativa - Multas e Juros	Veride código de receita principal.
1.1.1.3.00.0.0	Impostos sobre a Renda e Proventos de Qualquer Natureza	Portaria Conjunta STN/SOF/ME nº 16, de 11 de fevereiro de 2021.
1.1.1.3.01.0.0	Imposto sobre a Renda de Pessoa Física - IRPF	Esta natureza é agregadora. Verificar os códigos de natureza de receita específicos.
1.1.1.3.01.0.1	Imposto sobre a Renda de Pessoa Física - IRPF - Principal	Constituição Federal, art. 158, I; Decreto no 3.000, de 26 de março de 1999; Lei no 8.981, de 20 de janeiro de 1995; Lei no 11.119, de 25 de maio de 2005; Lei no 11.311, de 13 de junho de 2006; Lei 11.482, de 31 de maio de 2007; e Medida Provisória nº 451, de 15 de dezembro de 2008.
1.1.1.3.01.0.2	Imposto sobre a Renda de Pessoa Física - IRPF - Multas e Juros	Veride código de receita principal.
1.1.1.3.01.0.3	Imposto sobre a Renda de Pessoa Física - IRPF - Dívida Ativa	Veride código de receita principal.
1.1.1.3.01.0.4	Imposto sobre a Renda de Pessoa Física - IRPF - Dívida Ativa - Multas e Juros	Veride código de receita principal.
1.1.1.3.03.0.0	Imposto sobre a Renda - Retido na Fonte	Esta natureza é agregadora. Verificar os códigos de natureza de receita específicos.
1.1.1.3.03.1.0	Imposto sobre a Renda - Retido na Fonte - Trabalho	Esta natureza é agregadora. Verificar os códigos de natureza de receita específicos.
1.1.1.3.03.1.1	Imposto sobre a Renda - Retido na Fonte - Trabalho - Principal	Constituição Federal, art. 158, I; Decreto no 3.000, de 26 de março de 1999; Lei no 8.981, de 20 de janeiro de 1995; Lei no 11.119, de 25 de maio de 2005; Lei no 11.311, de 13 de junho de 2006; Lei 11.482, de 31 de maio de 2007; e Medida Provisória nº 451, de 15 de dezembro de 2008.
1.1.1.3.03.1.2	Imposto sobre a Renda - Retido na Fonte - Trabalho - Multas e Juros	Veride código de receita principal.
1.1.1.3.03.1.3	Imposto sobre a Renda - Retido na Fonte - Trabalho - Dívida Ativa	Veride código de receita principal.
1.1.1.3.03.1.4	Imposto sobre a Renda - Retido na Fonte - Trabalho - Dívida Ativa - Multas e Juros	Veride código de receita principal.
1.1.1.3.03.4.0	Imposto s/ a Renda - Retido na Fonte - Outros Rendimentos	Esta natureza é agregadora. Verificar os códigos de natureza de receita específicos.
1.1.1.3.03.4.1	Imposto s/ a Renda - Retido na Fonte - Outros Rendimentos - Principal	Constituição Federal, art. 158, I; e Decreto no 3.000, de 26 de março de 1999.
1.1.1.3.03.4.2	Imposto s/ a Renda - Retido na Fonte - Outros Rendimentos - Multas e Juros	Veride código de receita principal.
1.1.1.3.03.4.3	Imposto s/ a Renda - Retido na Fonte - Outros Rendimentos - Dívida Ativa	Veride código de receita principal.
1.1.1.3.03.4.4	Imposto s/ a Renda - Retido na Fonte - Outros Rendimentos - Dívida Ativa - Multas e Juros	Veride código de receita principal.
1.1.1.4.00.0.0	Impostos Sobre a Produção, Circulação de Mercadorias e Serviços	Portaria Conjunta STN/SOF/ME nº 16, de 11 de fevereiro de 2021.
1.1.1.4.51.0.0	Impostos Sobre Serviços	Esta natureza é agregadora. Verificar os códigos de natureza de receita específicos.
1.1.1.4.51.1.0	Imposto Sobre Serviços de Qualquer Natureza - ISSQN	Esta natureza é agregadora. Verificar os códigos de natureza de receita específicos.
1.1.1.4.51.1.1	Imposto Sobre Serviços de Qualquer Natureza - Principal	Constituição Federal (CF), art. 156, III; Lei Complementar nº 116, de 31 de julho de 2006; e Código Tributário Municipal (CTM).
1.1.1.4.51.1.2	Imposto Sobre Serviços de Qualquer Natureza - Multas e Juros	Veride código de receita principal.
1.1.1.4.51.1.3	Imposto Sobre Serviços de Qualquer Natureza - Dívida Ativa	Veride código de receita principal.
1.1.1.4.51.1.4	Imp. s/ Serv. de Qualquer Natureza - Dívida Ativa - Multas e Juros	Veride código de receita principal.
1.1.1.9.00.0.0	Outros Impostos	Portaria STN nº 831, de 07 de maio de 2021
1.1.1.9.99.0.0	Outros Impostos	Esta natureza é agregadora. Verificar os códigos de natureza de receita específicos.
1.1.1.9.99.0.1	Outros Impostos - Principal	Portaria STN nº 831, de 07 de maio de 2021
1.1.1.9.99.0.2	Outros Impostos - Multas e Juros	Veride código de receita principal.
1.1.1.9.99.0.3	Outros Impostos - Dívida Ativa	Veride código de receita principal.
1.1.1.9.99.0.4	Outros Impostos - Dívida Ativa - Multas e Juros	Veride código de receita principal.
1.1.2.00.0.0	Taxas	Esta natureza é agregadora. Verificar os códigos de natureza de receita específicos.
1.1.2.1.00.0.0	Taxas pelo Exercício do Poder de Polícia	Portaria Conjunta STN/SOF/ME nº 16, de 11 de fevereiro de 2021.
1.1.2.1.01.0.0	Taxas de Inspeção, Controle e Fiscalização	Esta natureza é agregadora. Verificar os códigos de natureza de receita específicos.
1.1.2.1.01.0.1	Taxas de Inspeção, Controle e Fiscalização - Principal	Código Tributário Municipal (CTM).
1.1.2.1.01.0.2	Taxas de Inspeção, Controle e Fiscalização - Multas e Juros	Veride código de receita principal.
1.1.2.1.01.0.3	Taxas de Inspeção, Controle e Fiscalização - Dívida Ativa	Veride código de receita principal.
1.1.2.1.01.0.4	Taxas de Inspeção, Controle e Fiscalização - Dívida Ativa - Multas e Juros	Veride código de receita principal.
1.1.2.1.04.0.0	Taxa de Controle e Fiscalização Ambiental	Lei nº 6.938, de 31 de agosto de 1981, art. 17-B e 17-G; Lei nº 10.165, de 27 de dezembro de 2000; Lei nº 11.284, de 2 de março de 2006; e Código Tributário Municipal (CTM).
1.1.2.1.04.0.1	Taxa de Controle e Fiscalização Ambiental - Principal	Veride código de receita principal.
1.1.2.1.04.0.2	Taxa de Controle e Fiscalização Ambiental - Multas e Juros	Veride código de receita principal.
1.1.2.1.04.0.3	Taxa de Controle e Fiscalização Ambiental - Dívida Ativa	Veride código de receita principal.
1.1.2.1.04.0.4	Taxa de Controle e Fiscalização Ambiental - Dívida Ativa - Multas e Juros	Veride código de receita principal.
1.1.2.1.50.0.0	Taxa de Fiscalização de Vigilância Sanitária	Esta natureza é agregadora. Verificar os códigos de natureza de receita específicos.
1.1.2.1.50.0.1	Taxa de Fiscalização de Vigilância Sanitária - Principal	Código Tributário Municipal (CTM).
1.1.2.1.50.0.2	Taxa de Fiscalização de Vigilância Sanitária - Multas e Juros	Veride código de receita principal.
1.1.2.1.50.0.3	Taxa de Fiscalização de Vigilância Sanitária - Outras - Dívida Ativa	Veride código de receita principal.
1.1.2.1.50.0.4	Taxa de Fiscalização de Vigilância Sanitária - Dívida Ativa - Multas e Juros	Veride código de receita principal.
1.1.2.2.00.0.0	Taxas pela Prestação de Serviços	Portaria Conjunta STN/SOF/ME nº 16, de 11 de fevereiro de 2021.
1.1.2.2.01.0.0	Taxas pela Prestação de Serviços em Geral	Esta natureza é agregadora. Verificar os códigos de natureza de receita específicos.
1.1.2.2.01.0.1	Taxas pela Prestação de Serviços em Geral - Principal	Art. 69 da Lei nº 4.375, de 17 de agosto de 1964; Art. 79 da Lei nº 5.172, de 25 de outubro de 1966; Lei nº 9.289, de 4 de julho de 1966; Decreto-lei nº 115 de 25 de janeiro de 1967; e Código Tributário Municipal (CTM).
1.1.2.2.01.0.2	Taxas pela Prestação de Serviços em Geral - Multas e Juros	Veride código de receita principal.
1.1.2.2.01.0.3	Taxas pela Prestação de Serviços em Geral - Dívida Ativa	Veride código de receita principal.
1.1.2.2.01.0.4	Taxas pela Prestação de Serviços em Geral - Dívida Ativa - Multas e Juros	Veride código de receita principal.
1.1.2.2.53.0.0	Taxa pela Prestação de Serviços de Limpeza Pública e Manejo dos Resíduos Sólidos	Esta natureza é agregadora. Verificar os códigos de natureza de receita específicos.
1.1.2.2.53.0.1	Taxa pela Prestação de Serviços de Limpeza Pública e Manejo dos Resíduos Sólidos - Principal	Portaria STN/MF nº 700, de 7 de julho de 2023

1.1.2.2.53.0.2	Taxa pela Prestação de Serviços de Limpeza Pública e Manejo dos Resíduos Sólidos - Multas e Juros	Vide código de receita principal.
1.1.2.2.53.0.3	Taxa pela Prestação de Serviços de Limpeza Pública e Manejo dos Resíduos Sólidos - Dívida Ativa	Vide código de receita principal.
1.1.2.2.53.0.4	Taxa pela Prestação de Serviços de Limpeza Pública e Manejo dos Resíduos Sólidos - Dívida Ativa - Multas e Juros	Vide código de receita principal.
1.1.3.0.00.0.0	Contribuição de Melhoria	Esta natureza é agregadora. Verificar os códigos de natureza de receita específicos. Portaria Conjunta STN/SOF/ME nº 16, de 11 de fevereiro de 2021.
1.1.3.1.00.0.0	Contribuição de Melhoria	Esta natureza é agregadora. Verificar os códigos de natureza de receita específicos. Art. 145, inciso III, da Constituição Federal; Arts. 81 e 82 da Lei nº 5.172, de 25 de outubro de 1966, Código Tributário Nacional; e e Código Tributário Municipal (CTM).
1.1.3.1.50.0.0	Con. de Melh. para Exp. da Rede de Água Potável e Esgoto San.	
1.1.3.1.50.0.1	Con. de Melh. para Exp. da Rede de Água Potável e Esgoto San. - Principal	Vide código de receita principal.
1.1.3.1.50.0.2	Con. de Melh. para Exp. da Rede de Água Potável e Esgoto San. - Multas e Juros	Vide código de receita principal.
1.1.3.1.50.0.3	Con. de Melh. para Exp. da Rede de Água Potável e Esgoto San. - Dívida Ativa	Vide código de receita principal.
1.1.3.1.50.0.4	Con. de Melh. para Exp. da Rede de Água Potável e Esgoto San. - Dívida Ativa - Multas e Juros	Vide código de receita principal.
1.1.3.1.51.0.0	Con. de Melh para Exp. da Rede de Iluminação Púb. na Cidade	Esta natureza é agregadora. Verificar os códigos de natureza de receita específicos. Art. 145, inciso III, da Constituição Federal; Arts. 81 e 82 da Lei nº 5.172, de 25 de outubro de 1966, Código Tributário Nacional; e e Código Tributário Municipal (CTM).
1.1.3.1.51.0.1	Con. de Melh para Exp. da Rede de Iluminação Púb. na Cidade - Principal	Vide código de receita principal.
1.1.3.1.51.0.2	Con. de Melh para Exp. da Rede de Iluminação Púb. na Cidade - Multas e Juros	Vide código de receita principal.
1.1.3.1.51.0.3	Con. de Melh para Exp. da Rede de Iluminação Púb. na Cidade - Dívida Ativa	Vide código de receita principal.
1.1.3.1.51.0.4	Con. de Melh para Exp. da Rede de Iluminação Púb. na Cidade - Dívida Ativa - Multas e Juros	Vide código de receita principal.
1.1.3.1.52.0.0	Con. de Melh. para Exp. de Rede de Iluminação Pública Rural	Esta natureza é agregadora. Verificar os códigos de natureza de receita específicos. Art. 145, inciso III, da Constituição Federal; Arts. 81 e 82 da Lei nº 5.172, de 25 de outubro de 1966, Código Tributário Nacional; e e Código Tributário Municipal (CTM).
1.1.3.1.52.0.1	Con. de Melh. para Exp. de Rede de Iluminação Pública Rural - Principal	Vide código de receita principal.
1.1.3.1.52.0.2	Con. de Melh. para Exp. de Rede de Iluminação Pública Rural - Multas e Juros	Vide código de receita principal.
1.1.3.1.52.0.3	Con. de Melh. para Exp. de Rede de Iluminação Pública Rural - Dívida Ativa	Vide código de receita principal.
1.1.3.1.52.0.4	Con. de Melh. para Exp. de Rede de Iluminação Pública Rural - Dívida Ativa - Multas e Juros	Vide código de receita principal.
1.1.3.1.53.0.0	Con. de Melhoria para Pavimentação e Obras Complementares	Esta natureza é agregadora. Verificar os códigos de natureza de receita específicos. Art. 145, inciso III, da Constituição Federal; Arts. 81 e 82 da Lei nº 5.172, de 25 de outubro de 1966, Código Tributário Nacional; e e Código Tributário Municipal (CTM).
1.1.3.1.53.0.1	Con. de Melhoria para Pavimentação e Obras Complementares - Principal	Vide código de receita principal.
1.1.3.1.53.0.2	Con. de Melhoria para Pavimentação e Obras Complementares - Multas e Juros	Vide código de receita principal.
1.1.3.1.53.0.3	Con. de Melhoria para Pavimentação e Obras Complementares - Dívida Ativa	Vide código de receita principal.
1.1.3.1.53.0.4	Con. de Melhoria para Pavimentação e Obras Complementares - Dívida Ativa - Multas e Juros	Vide código de receita principal.
1.1.3.1.99.0.0	Outras Contribuições de Melhoria	Esta natureza é agregadora. Verificar os códigos de natureza de receita específicos. Art. 145, inciso III, da Constituição Federal; Arts. 81 e 82 da Lei nº 5.172, de 25 de outubro de 1966, Código Tributário Nacional; e e Código Tributário Municipal (CTM).
1.1.3.1.99.0.1	Outras Contribuições de Melhoria - Principal	Vide código de receita principal.
1.1.3.1.99.0.2	Outras Contribuições de Melhoria - Multas e Juros	Vide código de receita principal.
1.1.3.1.99.0.3	Outras Contribuições de Melhoria - Dívida Ativa	Vide código de receita principal.
1.1.3.1.99.0.4	Outras Contribuições de Melhoria - Dívida Ativa - Multas e Juros	Vide código de receita principal.
1.2.0.0.00.0.0	Contribuições	Lei nº 4.320, de 17 de março de 1964, § 4o do art. 11, com redação dada pelo Decreto-Lei nº 1.939, de 20 de maio de 1992.
1.2.1.0.00.0.0	Contribuições Sociais	Esta natureza é agregadora. Verificar os códigos de natureza de receita específicos. Portaria Conjunta STN/SOF/ME nº 16, de 11 de fevereiro de 2021.
1.2.1.5.00.0.0	Contribuições para Regimes Próprios de Previdência e Sistema de Proteção Social	Esta natureza é agregadora. Verificar os códigos de natureza de receita específicos. Esta natureza é agregadora. Verificar os códigos de natureza de receita específicos. CF/88, art. 40; Lei nº 10.887, de 18 de junho de 2004, art. 4º.
1.2.1.5.01.0.0	Contribuição do Servidor Civil	Vide código de receita principal.
1.2.1.5.01.1.0	Contribuição do Servidor Civil Ativo	Vide código de receita principal.
1.2.1.5.01.1.1	Contribuição do Servidor Civil Ativo - Principal	Vide código de receita principal.
1.2.1.5.01.1.2	Contribuição do Servidor Civil Ativo - Multas e Juros	Vide código de receita principal.
1.2.1.5.01.1.3	Contribuição do Servidor Civil Ativo - Dívida Ativa	Vide código de receita principal.
1.2.1.5.01.1.4	Contribuição do Servidor Civil Ativo - Dívida Ativa - Multas e Juros	Vide código de receita principal.
1.2.1.5.01.2.0	Contribuição do Servidor Civil Inativo	Esta natureza é agregadora. Verificar os códigos de natureza de receita específicos. CF/88, art. 40; Lei nº 10.887, de 18 de junho de 2004, art. 5º.
1.2.1.5.01.2.1	Contribuição do Servidor Civil Inativo - Principal	Vide código de receita principal.
1.2.1.5.01.2.2	Contribuição do Servidor Civil Inativo - Multas e Juros	Vide código de receita principal.
1.2.1.5.01.2.3	Contribuição do Servidor Civil Inativo - Dívida Ativa	Vide código de receita principal.
1.2.1.5.01.2.4	Contribuição do Servidor Civil Inativo - Dívida Ativa - Multas e Juros	Vide código de receita principal.
1.2.1.5.01.3.0	Contribuição do Servidor Civil Pensionista	Esta natureza é agregadora. Verificar os códigos de natureza de receita específicos. CF/88, art. 40; Lei nº 10.887, de 18 de junho de 2004, art. 5º.
1.2.1.5.01.3.1	Contribuição do Servidor Civil Pensionista - Principal	Vide código de receita principal.
1.2.1.5.01.3.2	Contribuição do Servidor Civil Pensionista - Multas e Juros	Vide código de receita principal.
1.2.1.5.01.3.3	Contribuição do Servidor Civil Pensionista - Dívida Ativa	Vide código de receita principal.
1.2.1.5.01.3.4	Contribuição do Servidor Civil Pensionista - Dívida Ativa - Multas e Juros	Vide código de receita principal.
1.2.1.5.02.0.0	Contribuição Patronal - Servidor Civil	Esta natureza é agregadora. Verificar os códigos de natureza de receita específicos. Esta natureza é agregadora. Verificar os códigos de natureza de receita específicos. Constituição Federal, art. 149, §1º e do art. 195 ao 203. Legislação previdenciária local.
1.2.1.5.02.1.0	Contribuição Patronal - Servidor Civil Ativo	Vide código de receita principal.
1.2.1.5.02.1.1	Contribuição Patronal - Servidor Civil Ativo - Principal	Vide código de receita principal.
1.2.1.5.02.1.2	Contribuição Patronal - Servidor Civil Ativo - Multas e Juros	Vide código de receita principal.
1.2.4.0.00.0.0	Contribuição para o Custeio do Serviço de Iluminação Pública	Esta natureza é agregadora. Verificar os códigos de natureza de receita específicos. Portaria Conjunta STN/SOF/ME nº 16, de 11 de fevereiro de 2021.
1.2.4.1.00.0.0	Contribuição para o Custeio do Serviço de Iluminação Pública	Esta natureza é agregadora. Verificar os códigos de natureza de receita específicos. Constituição Federal, art. 149-A.
1.2.4.1.50.0.0	Contribuição para o Custeio do Serviço de Iluminação Pública - Principal	
1.3.0.0.00.0.0	Receita Patrimonial	Lei nº 4.320, de 17 de março de 1964, § 4o do art. 11, com redação dada pelo Decreto-Lei nº 1.939, de 20 de maio de 1992.
1.3.1.0.00.0.0	Exploração do Patrimônio Imobiliário do Estado	Esta natureza é agregadora. Verificar os códigos de natureza de receita específicos. Portaria Conjunta STN/SOF/ME nº 16, de 11 de fevereiro de 2021.
1.3.1.1.00.0.0	Exploração do Patrimônio Imobiliário do Estado	Esta natureza é agregadora. Verificar os códigos de natureza de receita específicos. Esta natureza é agregadora. Verificar os códigos de natureza de receita específicos. Lei nº 4.320, de 17 de março de 1964, art. 11, § 4º; Decreto-Lei nº 9.760, de 5 de setembro de 1946; Decreto-Lei nº 2.398, de 21 de dezembro de 1987; Decreto nº 980, de 11 de novembro de 1993, e alterações posteriores; Lei nº 9.636, de 15 de maio de 1998; Decreto nº 3.725, de 10 de janeiro de 2001; Lei nº 11.481, de 31 de maio de 2007; e Código Tributário Municipal (CTM).
1.3.1.1.01.0.0	Aluguéis, Arrendamentos, Foros, Laudêmos, Tarifas de Ocupação	
1.3.1.1.01.1.0	Aluguéis e Arrendamentos	Vide código de receita principal.
1.3.1.1.01.1.1	Aluguéis e Arrendamentos - Principal	Vide código de receita principal.
1.3.1.1.01.1.2	Aluguéis e Arrendamentos - Multas e Juros	Vide código de receita principal.
1.3.1.1.01.1.3	Aluguéis e Arrendamentos - Dívida Ativa	Vide código de receita principal.
1.3.1.1.01.1.4	Aluguéis e Arrendamentos - Dívida Ativa - Multas e Juros	Vide código de receita principal.
1.3.1.1.01.2.0	Foros, Laudêmos e Tarifas de Ocupação	Esta natureza é agregadora. Verificar os códigos de natureza de receita específicos. Lei nº 13.240, de 30 de dezembro de 2015, art. 27; Lei nº 4.320, de 17 de março de 1964, art. 11, § 4º; Decreto-Lei nº 9.760, de 5 de setembro de 1946; Decreto-Lei nº 2.398, de 21 de dezembro de 1987; Decreto nº 980, de 11 de novembro de 1993, e alterações posteriores; Lei nº 9.636, de 15 de maio de 1998; Decreto nº 3.725, de 10 de janeiro de 2001; Lei nº 11.481, de 31 de maio de 2007; e Código Tributário Municipal (CTM).
1.3.1.1.01.2.1	Foros, Laudêmos e Tarifas de Ocupação - Principal	Vide código de receita principal.
1.3.1.1.01.2.2	Foros, Laudêmos e Tarifas de Ocupação - Multas e Juros	Vide código de receita principal.
1.3.1.1.01.2.3	Foros, Laudêmos e Tarifas de Ocupação - Dívida Ativa	Vide código de receita principal.
1.3.1.1.01.2.4	Foros, Laudêmos e Tarifas de Ocupação - Dívida Ativa - Multas e Juros	Vide código de receita principal.
1.3.1.1.02.0.0	Concessão, Permissão, Autorização ou Cessão do Direito de Uso de Bens Imóveis Públicos	Esta natureza é agregadora. Verificar os códigos de natureza de receita específicos.

1.3.1.1.02.0.1	Concessão, Permissão, Autorização ou Cessão do Direito de Uso de Bens Imóveis Públicos - Principal	Art. 164, § 3º da Constituição Federal; Lei nº 9.322, de 5 de dezembro de 1996; e Legislação específica para cada caso.
1.3.1.1.99.0.0	Outras Receitas Imobiliárias	Esta natureza é agregadora. Verificar os códigos de natureza de receita específicos.
1.3.1.1.99.0.1	Outras Receitas Imobiliárias - Principal	Art. 164, § 3º da Constituição Federal; Lei nº 9.322, de 5 de dezembro de 1996; e Legislação específica para cada caso.
1.3.2.0.00.0.0	Valores Mobiliários	Esta natureza é agregadora. Verificar os códigos de natureza de receita específicos.
1.3.2.1.00.0.0	Juros e Correções Monetárias	Esta natureza é agregadora. Verificar os códigos de natureza de receita específicos.
1.3.2.1.01.0.0	Remuneração de Depósitos Bancários	Esta natureza é agregadora. Verificar os códigos de natureza de receita específicos.
1.3.2.1.01.0.1	Remuneração de Depósitos Bancários - Principal	Art. 164, § 3º da Constituição Federal; Lei nº 9.322, de 5 de dezembro de 1996; e Legislação específica para cada caso.
1.3.2.1.04.0.0	Remune. dos Rec. do Regime Próprio de Previdência Social - RPPS	Esta natureza é agregadora. Verificar os códigos de natureza de receita específicos.
1.3.2.1.04.0.1	Remune. dos Rec. do Regime Próp. de Prevl. Social - RPPS - Principal	Lei nº 9.717, de 27 de novembro de 1993, arts. 1º, § único, e 6º, inciso IV; e Resolução do Conselho Monetário Nacional nº 3.922, de 25 de novembro de 2010
1.3.2.1.05.0.0	Juros de Títulos de Renda	Esta natureza é agregadora. Verificar os códigos de natureza de receita específicos.
1.3.2.1.05.0.1	Juros de Títulos de Renda - Principal	Art. 164, § 3º da Constituição Federal e Normativos da CVM e Banco Central.
1.3.2.2.00.0.0	Dividendos	Portaria Conjunta STN/SOF/ME nº 16, de 11 de fevereiro de 2021.
1.3.2.2.01.0.0	Dividendos	Esta natureza é agregadora. Verificar os códigos de natureza de receita específicos.
1.3.2.2.01.0.1	Dividendos - Principal	Lei nº 6.404, de 15 de dezembro de 1976, e alterações posteriores; e Lei nº 9.530, de 10 de dezembro de 1997.
1.3.2.2.01.0.2	Dividendos - Multas e Juros	Vide código de receita principal.
1.3.2.2.01.0.3	Dividendos - Dívida Ativa	Vide código de receita principal.
1.3.2.2.01.0.4	Dividendos - Dívida Ativa - Multas e Juros	Vide código de receita principal.
1.3.2.9.00.0.0	Outros Valores Mobiliários	Portaria Conjunta STN/SOF/ME nº 16, de 11 de fevereiro de 2021.
1.3.2.9.99.0.0	Outros Valores Mobiliários	Esta natureza é agregadora. Verificar os códigos de natureza de receita específicos.
1.3.2.9.99.0.1	Outros Valores Mobiliários - Principal	Art. 164, § 3º da Constituição Federal e Normativos da CVM e Banco Central.
1.3.2.9.99.0.2	Outros Valores Mobiliários - Multas e Juros	Vide código de receita principal.
1.3.2.9.99.0.3	Outros Valores Mobiliários - Dívida Ativa	Vide código de receita principal.
1.3.2.9.99.0.4	Outros Valores Mobiliários - Dívida Ativa - Multas e Juros	Vide código de receita principal.
1.3.4.0.00.0.0	Exploração de Recursos Naturais	Esta natureza é agregadora. Verificar os códigos de natureza de receita específicos.
1.3.4.9.00.0.0	Exploração de Outros Recursos Naturais	Portaria Conjunta STN/SOF/ME nº 16, de 11 de fevereiro de 2021.
1.3.4.9.01.0.0	Compensações Ambientais	Esta natureza é agregadora. Verificar os códigos de natureza de receita específicos.
1.3.4.9.01.0.1	Compensações Ambientais - Principal	Portaria STN nº 10.460, de 7 de dezembro de 2022
1.3.6.0.00.0.0	Cessão de Direitos	Esta natureza é agregadora. Verificar os códigos de natureza de receita específicos.
1.3.6.1.00.0.0	Cessão de Direitos	Portaria Conjunta STN/SOF/ME nº 16, de 11 de fevereiro de 2021.
1.3.6.1.01.0.0	Cessão do Direito de Operacionalização de Pagamentos	Esta natureza é agregadora. Verificar os códigos de natureza de receita específicos.
1.3.6.1.01.1.0	Cessão do Direito de Operacionalização de Pagamentos - Poderes Executivo e Legislativo	Esta natureza é agregadora. Verificar os códigos de natureza de receita específicos.
1.3.6.1.01.1.1	Cessão do Direito de Operacionalização de Pagamentos - Principal	Portaria STN nº 10.460, de 7 de dezembro de 2022
1.3.9.0.00.0.0	Demais Receitas Patrimoniais	Esta natureza é agregadora. Verificar os códigos de natureza de receita específicos.
1.3.9.9.00.0.0	Outras Receitas Patrimoniais	Portaria Conjunta STN/SOF/ME nº 16, de 11 de fevereiro de 2021.
1.3.9.9.99.0.0	Outras Receitas Patrimoniais	Esta natureza é agregadora. Verificar os códigos de natureza de receita específicos.
1.3.9.9.99.0.1	Outras Receitas Patrimoniais - Principal	Lei nº 10.406, de 10 de janeiro de 2002.
1.3.9.9.99.0.2	Outras Receitas Patrimoniais - Multas e Juros	Vide código de receita principal.
1.3.9.9.99.0.3	Outras Receitas Patrimoniais - Dívida Ativa	Vide código de receita principal.
1.3.9.9.99.0.4	Outras Receitas Patrimoniais - Dívida Ativa - Multas e Juros	Vide código de receita principal.
1.4.0.0.00.0.0	Receita Agropecuária	Lei nº 4.320, de 17 de março de 1964, § 4º do art. 11, com redação dada pelo Decreto-Lei nº 1.939, de 20 de maio de 1982.
1.4.1.0.00.0.0	Receita Agropecuária	Esta natureza é agregadora. Verificar os códigos de natureza de receita específicos.
1.4.1.1.00.0.0	Receita Agropecuária	Portaria Conjunta STN/SOF/ME nº 16, de 11 de fevereiro de 2021.
1.4.1.1.01.0.0	Receita Agropecuária	Esta natureza é agregadora. Verificar os códigos de natureza de receita específicos.
1.4.1.1.01.0.1	Receita Agropecuária - Principal	Esta natureza é agregadora. Verificar os códigos de natureza de receita específicos.
1.4.1.1.01.0.2	Receita Agropecuária - Multas e Juros	Esta natureza é agregadora. Verificar os códigos de natureza de receita específicos.
1.4.1.1.01.0.3	Receita Agropecuária - Dívida Ativa	Esta natureza é agregadora. Verificar os códigos de natureza de receita específicos.
1.4.1.1.01.0.4	Receita Agropecuária - Dívida Ativa - Multas e Juros	Esta natureza é agregadora. Verificar os códigos de natureza de receita específicos.
1.5.0.0.00.0.0	Receita Industrial	Lei nº 4.320, de 17 de março de 1964, § 4º do art. 11, com redação dada pelo Decreto-Lei nº 1.939, de 20 de maio de 1982.
1.5.1.0.00.0.0	Receita Industrial	Esta natureza é agregadora. Verificar os códigos de natureza de receita específicos.
1.5.1.1.00.0.0	Receita Industrial	Portaria Conjunta STN/SOF/ME nº 16, de 11 de fevereiro de 2021.
1.5.1.1.01.0.0	Receita Industrial	Esta natureza é agregadora. Verificar os códigos de natureza de receita específicos.
1.5.1.1.01.0.1	Receita Industrial - Principal	Esta natureza é agregadora. Verificar os códigos de natureza de receita específicos.
1.5.1.1.01.0.2	Receita Industrial - Multas e Juros	Esta natureza é agregadora. Verificar os códigos de natureza de receita específicos.
1.5.1.1.01.0.3	Receita Industrial - Dívida Ativa	Esta natureza é agregadora. Verificar os códigos de natureza de receita específicos.
1.5.1.1.01.0.4	Receita Industrial - Dívida Ativa - Multas e Juros	Esta natureza é agregadora. Verificar os códigos de natureza de receita específicos.
1.6.0.0.00.0.0	Receita de Serviços	Lei nº 4.320, de 17 de março de 1964, § 4º do art. 11, com redação dada pelo Decreto-Lei nº 1.939, de 20 de maio de 1982.
1.6.1.0.00.0.0	Serviços Administrativos e Comerciais Gerais	Esta natureza é agregadora. Verificar os códigos de natureza de receita específicos.
1.6.1.1.00.0.0	Serviços Administrativos e Comerciais Gerais	Portaria Conjunta STN/SOF/ME nº 16, de 11 de fevereiro de 2021.
1.6.1.1.01.0.0	Serviços Administrativos e Comerciais Gerais	Esta natureza é agregadora. Verificar os códigos de natureza de receita específicos.
1.6.1.1.01.0.1	Serviços Administrativos e Comerciais Gerais - Principal	Constituição Federal, art. 173; Lei nº 4.320, de 17 de março de 1964, art. 11, §§ 1º e 4º.
1.6.1.1.01.0.2	Serviços Administrativos e Comerciais Gerais - Multas e Juros	Vide código de receita principal.
1.6.1.1.01.0.3	Serviços Administrativos e Comerciais Gerais - Dívida Ativa	Vide código de receita principal.
1.6.1.1.01.0.4	Serviços Administrativos e Comerciais Gerais - Dívida Ativa - Multas e Juros	Vide código de receita principal.
1.6.1.1.02.0.0	Inscrição em Concursos e Processos Seletivos	Esta natureza é agregadora. Verificar os códigos de natureza de receita específicos.
1.6.1.1.02.0.1	Inscrição em Concursos e Processos Seletivos - Principal	Legislação Específica Municipal
1.6.1.1.02.0.2	Inscrição em Concursos e Processos Seletivos - Multas e Juros	Vide código de receita principal.
1.6.1.1.02.0.3	Inscrição em Concursos e Processos Seletivos - Dívida Ativa	Vide código de receita principal.
1.6.1.1.02.0.4	Inscrição em Concursos e Processos Seletivos - Dívida Ativa - Multas e Juros	Vide código de receita principal.
1.6.1.1.03.0.0	Serviços de Registro, Certificação e Fiscalização	Esta natureza é agregadora. Verificar os códigos de natureza de receita específicos.
1.6.1.1.03.0.1	Serviços de Registro, Certificação e Fiscalização - Principal	Legislação Específica Municipal
1.6.1.1.03.0.2	Serviços de Registro, Certificação e Fiscalização - Multas e Juros	Vide código de receita principal.
1.6.1.1.03.0.3	Serviços de Registro, Certificação e Fiscalização - Dívida Ativa	Vide código de receita principal.
1.6.1.1.03.0.4	Serviços de Registro, Certificação e Fiscalização - Dívida Ativa - Multas e Juros	Vide código de receita principal.
1.6.2.0.00.0.0	Serviços e Atividades Referentes à Navegação e ao Transporte	Esta natureza é agregadora. Verificar os códigos de natureza de receita específicos.
1.6.2.1.00.0.0	Serviços e Atividades Referentes à Navegação o Transporte	Portaria Conjunta STN/SOF/ME nº 16, de 11 de fevereiro de 2021.
1.6.2.1.02.0.0	Serviços de Transporte de Passageiros ou Mercadorias	Esta natureza é agregadora. Verificar os códigos de natureza de receita específicos.
1.6.2.1.02.0.1	Serviços de Transporte de Passageiros ou Mercadorias - Principal	Constituição Federal, art. 173; Lei nº 4.320, de 17 de março de 1964, art. 11, §§ 1º e 4º.
1.6.2.1.02.0.2	Serviços de Transporte de Passageiros ou Mercadorias - Multas e Juros	Vide código de receita principal.
1.6.2.1.02.0.3	Serviços de Transporte de Passageiros ou Mercadorias - Dívida Ativa	Vide código de receita principal.
1.6.2.1.02.0.4	Serviços de Transporte de Passageiros ou Mercadorias - Dívida Ativa - Multas e Juros	Vide código de receita principal.
1.6.3.0.00.0.0	Serviços e Atividades Referentes à Saúde	Esta natureza é agregadora. Verificar os códigos de natureza de receita específicos.
1.6.3.1.00.0.0	Serviços de Atendimento à Saúde	Portaria Conjunta STN/SOF/ME nº 16, de 11 de fevereiro de 2021.
1.6.3.1.50.0.0	Serviços Hospitalares	Esta natureza é agregadora. Verificar os códigos de natureza de receita específicos.
1.6.3.1.50.0.1	Serviços Hospitalares - Principal	Legislação Específica Municipal
1.6.3.1.51.0.0	Serviços de Registro, Análise e Controle da Saúde	Esta natureza é agregadora. Verificar os códigos de natureza de receita específicos.
1.6.3.1.51.0.1	Serviços de Registro, Análise e Controle da Saúde - Principal	Legislação Específica Municipal
1.6.3.1.52.0.0	Serviços Radiológicos e Laboratoriais	Esta natureza é agregadora. Verificar os códigos de natureza de receita específicos.

1.6.3.1.52.0.1	Serviços Radiológicos e Laboratoriais - Principal	Legislação Específica Municipal
1.6.3.1.53.0.0	Serviços Ambulatoriais	Esta natureza é agregadora. Verificar os códigos de natureza de receita específicos.
1.6.3.1.53.0.1	Serviços Ambulatoriais - Principal	Legislação Específica Municipal
1.6.3.1.99.0.0	Outros Serviços de Atendimento à Saúde	Esta natureza é agregadora. Verificar os códigos de natureza de receita específicos.
1.6.3.1.99.0.1	Outros Serviços de Atendimento à Saúde - Principal	Legislação Específica Municipal
1.6.9.0.00.0.0	Outros Serviços	Esta natureza é agregadora. Verificar os códigos de natureza de receita específicos.
1.6.9.0.00.0.0	Outros Serviços	Portaria Conjunta STN/SOF/ME nº 16, de 11 de fevereiro de 2021.
1.6.9.9.99.0.0	Outros Serviços	Esta natureza é agregadora. Verificar os códigos de natureza de receita específicos.
1.6.9.9.99.0.1	Outros Serviços - Principal	Legislação Específica Municipal
1.7.0.0.00.0.0	Transferências Correntes	Lei nº 4.320, de 17 de março de 1964, § 4º do art. 11, com redação dada pelo Decreto-Lei nº 1.939, de 20 de maio de 1982.
1.7.1.0.00.0.0	Transferências da União e de suas Entidades	Esta natureza é agregadora. Verificar os códigos de natureza de receita específicos.
1.7.1.1.00.0.0	Transferências decorrentes de Participação na Receita da União	Portaria Conjunta STN/SOF/ME nº 16, de 11 de fevereiro de 2021.
1.7.1.1.51.0.0	Cota-Parte do Fundo de Participação dos Municípios - FPM	Esta natureza é agregadora. Verificar os códigos de natureza de receita específicos.
1.7.1.1.51.1.0	Cota-Parte do FPM - Cota Mensal	Esta natureza é agregadora. Verificar os códigos de natureza de receita específicos.
1.7.1.1.51.1.1	Cota-Parte do FPM - Cota Mensal - Principal	Art. 159 da CF
1.7.1.1.51.1.1	Dedução Cota-Parte do FPM - Cota Mensal - Principal	Art. 159 da CF / Lei nº 11.494/07
1.7.1.1.51.2.0	Cota-Parte do FPM - Cotas Extraordinárias	Esta natureza é agregadora. Verificar os códigos de natureza de receita específicos.
1.7.1.1.51.2.1.01	Cota-Parte do FPM - 1% Cota entregue no Mês de Dezembro	Art. 159 da CF, alínea "d".
1.7.1.1.51.2.1.02	Cota-Parte do FPM - 1% Cota entregue no Mês de Julho	Art. 159 da CF, alínea "e".
1.7.1.1.51.2.1.03	Cota-Parte do FPM - 1% Cota entregue no Mês de Setembro	Art. 159 da CF, alínea "f".
1.7.1.1.52.0.0	Cota-Parte do Imposto sobre a Propriedade Territorial Rural	Esta natureza é agregadora. Verificar os códigos de natureza de receita específicos.
1.7.1.1.52.0.1	Cota-Parte do ITR - Principal	Art. 159 da CF
1.7.1.1.52.0.1	Dedução Cota-Parte do ITR - Principal	Art. 159 da CF / Lei nº 11.494/07
1.7.1.1.56.0.0	Repasso da União para Foros, Laudêmio e Tarifas de Ocupação	Esta natureza é agregadora. Verificar os códigos de natureza de receita específicos.
1.7.1.1.56.0.1	Repasso da União para Foros, Laudêmio e Tarifas de Ocupação - Principal	Portaria STN/MF nº 700, de 07 de julho de 2023
1.7.1.2.00.0.0	Transf. da Comp. Fin. pela Exploração de Recursos Naturais	Portaria Conjunta STN/SOF/ME nº 16, de 11 de fevereiro de 2021.
1.7.1.2.50.0.0	Cota-Parte da Compensação Financeira de Recursos Hídricos	Esta natureza é agregadora. Verificar os códigos de natureza de receita específicos.
1.7.1.2.50.0.1	Cota-Parte da Compensação Financeira de Recursos Hídricos - Principal	Art. 20, §1º da CF
1.7.1.2.51.0.0	Cota-Parte da Compensação Finan. de Recursos Minerais - CFEM	Esta natureza é agregadora. Verificar os códigos de natureza de receita específicos.
1.7.1.2.51.0.1	Cota-Parte da Compensação Finan. de Recursos Minerais - CFEM - Principal	Art. 20, §1º da CF
1.7.1.2.52.0.0	Cota-Parte da Compensação Financeira pela Produção de Petróleo	Esta natureza é agregadora. Verificar os códigos de natureza de receita específicos.
1.7.1.2.52.1.0	Cota-Parte Royalties pela Produção de Petróleo - Lei Nº 7.990/89	Esta natureza é agregadora. Verificar os códigos de natureza de receita específicos.
1.7.1.2.52.1.1	Cota-Parte Royalties pela Produção de Petróleo - Lei Nº 7.990/90 - Principal	Art. 20, §1º da CF e Lei nº 7.990/89.
1.7.1.2.52.4.0	Cota-Parte do Fundo Especial do Petróleo - FEP	Esta natureza é agregadora. Verificar os códigos de natureza de receita específicos.
1.7.1.2.52.4.1	Cota-Parte do Fundo Especial do Petróleo - FEP - Principal	Lei nº 9.478/97
1.7.1.2.53.0.0	Cota-Parte do Bônus de Assinatura de Contrato de Partilha de Produção	Esta natureza é agregadora. Verificar os códigos de natureza de receita específicos.
1.7.1.2.53.0.1	Cota-Parte do Bônus de Assinatura de Contrato de Partilha de Produção - Principal	Portaria STN nº 1.446, de 14 de junho de 2022
1.7.1.2.99.0.0	Outras Tran Decor Cp Finan Exp Rec Nat	Esta natureza é agregadora. Verificar os códigos de natureza de receita específicos.
1.7.1.2.99.0.1	Outras Tran Decor Cp Finan Exp Rec Nat - Principal	Legislação Específica Federal
1.7.1.3.00.0.0	Transferências de Recursos do Sistema Único de Saúde - SUS	Portaria Conjunta STN/SOF/ME nº 16, de 11 de fevereiro de 2021.
1.7.1.3.50.0.0	Transf. de Rec. SUS - Bloco de Manutenção das Ações e Serviços Púb. de Saúde	Esta natureza é agregadora. Verificar os códigos de natureza de receita específicos.
1.7.1.3.50.1.0	Transferência de Recursos do SUS - Atenção Primária	Esta natureza é agregadora. Verificar os códigos de natureza de receita específicos.
1.7.1.3.50.1.1	Transferência de Recursos do SUS - Atenção Primária - Principal	Art. 198 da CF, Art. 77 do ADCT; Lei Complementar nº 141, de 2012; e Nt Conjunta nº 11, de 2018 / CCONF-SUCON/FNS-MS; art 3º da Portaria MS nº 828/2020.
1.7.1.3.50.2.0	Transferência de Recursos do SUS - Atenção Especializada	Esta natureza é agregadora. Verificar os códigos de natureza de receita específicos.
1.7.1.3.50.2.1	Transferência de Recursos do SUS - Atenção Especializada - Principal	Art. 198 da CF, Art. 77 do ADCT; Lei Complementar nº 141, de 2012; e Nt Conjunta nº 11, de 2018 / CCONF-SUCON/FNS-MS; art 3º da Portaria MS nº 828/2020.
1.7.1.3.50.3.0	Transferência de Recursos do SUS - Vigilância em Saúde	Esta natureza é agregadora. Verificar os códigos de natureza de receita específicos.
1.7.1.3.50.3.1	Transferência de Recursos do SUS - Vigilância em Saúde - Principal	Art. 198 da CF, Art. 77 do ADCT; Lei Complementar nº 141, de 2012; e Nt Conjunta nº 11, de 2018 / CCONF-SUCON/FNS-MS; art 3º da Portaria MS nº 828/2020.
1.7.1.3.50.4.0	Transferência de Recursos do SUS - Assistência Farmacêutica	Esta natureza é agregadora. Verificar os códigos de natureza de receita específicos.
1.7.1.3.50.4.1	Transferência de Recursos do SUS - Assistência Farmacêutica - Principal	Art. 198 da CF, Art. 77 do ADCT; Lei Complementar nº 141, de 2012; e Nt Conjunta nº 11, de 2018 / CCONF-SUCON/FNS-MS; art 3º da Portaria MS nº 828/2020.
1.7.1.3.50.5.0	Transferência de Recursos do SUS - Gestão do SUS	Esta natureza é agregadora. Verificar os códigos de natureza de receita específicos.
1.7.1.3.50.5.1	Transferência de Recursos do SUS - Gestão do SUS - Principal	Art. 198 da CF, Art. 77 do ADCT; Lei Complementar nº 141, de 2012; e Nt Conjunta nº 11, de 2018 / CCONF-SUCON/FNS-MS; art 3º da Portaria MS nº 828/2020.
1.7.1.3.50.9.0	Outros Programas Financ. por Transf. Fundo a Fundo	Esta natureza é agregadora. Verificar os códigos de natureza de receita específicos.
1.7.1.3.50.9.1	Outros Programas Financ. por Transf. Fundo a Fundo	Art. 198 da CF, Art. 77 do ADCT; Lei Complementar nº 141, de 2012; e Nt Conjunta nº 11, de 2018 / CCONF-SUCON/FNS-MS; art 3º da Portaria MS nº 828/2020.
1.7.1.3.51.0.0	Transf de Recur do SUS - Repasses ao Bloco de Est da Rede de Serv Públ de Saúde	Esta natureza é agregadora. Verificar os códigos de natureza de receita específicos.
1.7.1.3.51.1.0	Transf de Recursos do SUS Destinados à Atenção Primária	Esta natureza é agregadora. Verificar os códigos de natureza de receita específicos.
1.7.1.3.51.1.1	Transf de Recursos do SUS Destinados à Atenção Primária - Principal	Art. 198 da CF, Art. 77 do ADCT; Lei Complementar nº 141, de 2012; e Nt Conjunta nº 11, de 2018 / CCONF-SUCON/FNS-MS; art 3º da Portaria MS nº 828/2020.
1.7.1.3.51.2.0	Transferência de Recursos do SUS - Atenção Especializada	Esta natureza é agregadora. Verificar os códigos de natureza de receita específicos.
1.7.1.3.51.2.1	Transferência de Recursos do SUS - Atenção Especializada - Principal	Art. 198 da CF, Art. 77 do ADCT; Lei Complementar nº 141, de 2012; e Nt Conjunta nº 11, de 2018 / CCONF-SUCON/FNS-MS; art 3º da Portaria MS nº 828/2020.
1.7.1.3.51.3.0	Transferência de Recursos do SUS - Vigilância em Saúde	Esta natureza é agregadora. Verificar os códigos de natureza de receita específicos.
1.7.1.3.51.3.1	Transferência de Recursos do SUS - Vigilância em Saúde - Principal	Art. 198 da CF, Art. 77 do ADCT; Lei Complementar nº 141, de 2012; e Nt Conjunta nº 11, de 2018 / CCONF-SUCON/FNS-MS; art 3º da Portaria MS nº 828/2020.
1.7.1.3.51.4.0	Transferência de Recursos do SUS - Assistência Farmacêutica	Esta natureza é agregadora. Verificar os códigos de natureza de receita específicos.
1.7.1.3.51.4.1	Transferência de Recursos do SUS - Assistência Farmacêutica - Principal	Art. 198 da CF, Art. 77 do ADCT; Lei Complementar nº 141, de 2012; e Nt Conjunta nº 11, de 2018 / CCONF-SUCON/FNS-MS; art 3º da Portaria MS nº 828/2020.
1.7.1.3.51.5.0	Transferência de Recursos do SUS - Gestão do SUS	Esta natureza é agregadora. Verificar os códigos de natureza de receita específicos.
1.7.1.3.51.5.1	Transferência de Recursos do SUS - Gestão do SUS - Principal	Art. 198 da CF, Art. 77 do ADCT; Lei Complementar nº 141, de 2012; e Nt Conjunta nº 11, de 2018 / CCONF-SUCON/FNS-MS; art 3º da Portaria MS nº 828/2020.
1.7.1.3.51.9.0	Outras Transferências de Recursos do SUS - Bloco de Estruturação	Esta natureza é agregadora. Verificar os códigos de natureza de receita específicos.
1.7.1.3.51.9.1	Outras Transferências de Recursos do SUS - Bloco de Estruturação - Principal	Art. 198 da CF, Art. 77 do ADCT; Lei Complementar nº 141, de 2012; e Nt Conjunta nº 11, de 2018 / CCONF-SUCON/FNS-MS; art 3º da Portaria MS nº 828/2020.
1.7.1.4.00.0.0	Transf. de Rec. do Fundo Nac. do Desen. da Educação - FNDE	Portaria Conjunta STN/SOF/ME nº 16, de 11 de fevereiro de 2021.
1.7.1.4.50.0.0	Transferências do Salário-Educação	Esta natureza é agregadora. Verificar os códigos de natureza de receita específicos.
1.7.1.4.50.0.1	Transferências do Salário-Educação - Principal	Legislação Específica Federal
1.7.1.4.51.0.0	Transferências Diretas do FNDE Referentes ao PDDE	Esta natureza é agregadora. Verificar os códigos de natureza de receita específicos.
1.7.1.4.51.0.1	Transferências Diretas do FNDE Referentes ao PDDE - Principal	Legislação Específica Federal
1.7.1.4.52.0.0	Transferências Referentes ao PNAE	Esta natureza é agregadora. Verificar os códigos de natureza de receita específicos.
1.7.1.4.52.0.1	Transferências Referentes ao PNAE - Principal	Legislação Específica Federal
1.7.1.4.53.0.0	Transferências Referentes ao PNATE	Esta natureza é agregadora. Verificar os códigos de natureza de receita específicos.
1.7.1.4.53.0.1	Transferências Referentes ao PNATE - Principal	Legislação Específica Federal
1.7.1.4.54.0.0	Programa Nacional de Inclusão de Jovens - Projovem	Esta natureza é agregadora. Verificar os códigos de natureza de receita específicos.
1.7.1.4.54.0.1	Programa Nacional de Inclusão de Jovens - Projovem Urbano	Esta natureza é agregadora. Verificar os códigos de natureza de receita específicos.
1.7.1.4.54.1.1	Prog Nacional de Inclusão de Jovens - Projovem Urbano - Principal	Legislação Específica Federal
1.7.1.4.54.2.0	Programa Nacional de Inclusão de Jovens - Projovem Campo	Esta natureza é agregadora. Verificar os códigos de natureza de receita específicos.
1.7.1.4.54.2.1	Prog Nacional de Inclusão de Jovens - Projovem Campo - Principal	Legislação Específica Federal
1.7.1.4.55.0.0	Programa Brasil Alfabetizado - PBA	Esta natureza é agregadora. Verificar os códigos de natureza de receita específicos.
1.7.1.4.55.0.1	Programa Brasil Alfabetizado - PBA - Principal	Legislação Específica Federal
1.7.1.4.56.0.0	Prog de Apoio Sist de Ensino p/Atend à Educ de Jovens e Adultos - PEJA	Esta natureza é agregadora. Verificar os códigos de natureza de receita específicos.
1.7.1.4.56.0.1	Prog de Apoio Sist de Ensino p/Atend à Educ de Jovens e Adultos - PEJA - Principal	Legislação Específica Federal
1.7.1.4.99.0.0	Outras Transf Diretas do FNDE	Esta natureza é agregadora. Verificar os códigos de natureza de receita específicos.

1.7.1.4.99.0.1	Outras Transf Diretas do FNDE - Principal	Legislação Especifica Federal
1.7.1.5.00.0	Transferências de Recursos da Complementação da União ao FUNDEB	Portaria Conjunta STN/SOF/ME nº 16, de 11 de fevereiro de 2021.
1.7.1.5.00.0	Transferências de Recursos da Complementação da União ao FUNDEB - VAAT	Esta natureza é agregadora. Verificar os códigos de natureza de receita específicos.
1.7.1.5.00.1	Transferências de Recursos da Complementação da União ao FUNDEB - VAAT - Principal	Lei nº 11.494/2007, alterada pela Lei nº 14.113/2020, EC nº 108/2020.
1.7.1.5.01.0	Transferências de Recursos da Complementação da União ao FUNDEB - VAAF	Esta natureza é agregadora. Verificar os códigos de natureza de receita específicos.
1.7.1.5.01.1	Transferências de Recursos da Complementação da União ao FUNDEB - VAAF - Principal	Lei nº 11.494/2007, alterada pela Lei nº 14.113/2020, EC nº 108/2020.
1.7.1.5.02.0	Transferências de Recursos da Complementação da União ao FUNDEB - VAAR	Esta natureza é agregadora. Verificar os códigos de natureza de receita específicos.
1.7.1.5.02.1	Transferências de Recursos da Complementação da União ao FUNDEB - VAAR - Principal	Lei nº 11.494/2007, alterada pela Lei nº 14.113/2020, EC nº 108/2020.
1.7.1.6.00.0	Transferências de Recursos do Fundo Nacional de Assistência Social - FNAS	Portaria Conjunta STN/SOF/ME nº 16, de 11 de fevereiro de 2021.
1.7.1.6.50.0	Transferências de Recursos do Fundo Nacional de Assistência Social - FNAS	Esta natureza é agregadora. Verificar os códigos de natureza de receita específicos.
1.7.1.6.50.1	Transferências de Recursos do Fundo Nacional de Assistência Social - FNAS - Principal	Art. 195 da CF
1.7.1.7.00.0	Transferências de Convênios da União e de suas Entidades	Portaria Conjunta STN/SOF/ME nº 16, de 11 de fevereiro de 2021.
1.7.1.7.50.0	Transferências de Convênios da União para o Sistema Único de Saúde - SUS	Esta natureza é agregadora. Verificar os códigos de natureza de receita específicos.
1.7.1.7.50.1	Transf. de Convênios da União para o Sistema Único de Saúde - SUS - Principal	Art. 195 da CF
1.7.1.7.51.0	Transf. de Convênios da União Destinadas a Programas de Educação	Esta natureza é agregadora. Verificar os códigos de natureza de receita específicos.
1.7.1.7.51.0.1	Transf. de Conv. da União Destinadas a Programas de Educação - Principal	Art. 195 da CF
1.7.1.7.52.0	Transf. de Conv. da União Destinadas a Programas de Assistência Social	Esta natureza é agregadora. Verificar os códigos de natureza de receita específicos.
1.7.1.7.52.1	Transf. de Conv. da União Destinadas a Pro. de Assistência Social - Principal	Art. 195 da CF
1.7.1.7.99.0	Outras Transferências de Convênios da União e de suas Entidades	Esta natureza é agregadora. Verificar os códigos de natureza de receita específicos.
1.7.1.7.99.1	Outras Transferências de Convênios da União e de suas Entidades - Principal	Art. 195 da CF
1.7.1.9.00.0	Outras Transferências de Recursos da União e de Suas Entidades	Portaria Conjunta STN/SOF/ME nº 16, de 11 de fevereiro de 2021.
1.7.1.9.56.0	Transf Decor de Decisão Judicial (Precatórios) Relativas ao FUNDEF	Esta natureza é agregadora. Verificar os códigos de natureza de receita específicos.
1.7.1.9.56.1	Transf Decor de Decisão Judicial (Precatórios) Relativas ao FUNDEF - Principal	Portaria STN nº 1.446, de 14 de junho de 2022
1.7.1.9.57.0	Transferência Especial da União	Esta natureza é agregadora. Verificar os códigos de natureza de receita específicos.
1.7.1.9.57.1	Transferência Especial da União - Principal	Portaria STN nº 1.446, de 14 de junho de 2022
1.7.1.9.58.0	Transferência Obrigatória Decorrente da Lei Complementar nº 176/2020	Esta natureza é agregadora. Verificar os códigos de natureza de receita específicos.
1.7.1.9.58.1	Transferência Obrigatória Decorrente da Lei Complementar nº 176/2021 - Principal	§ 2º do art. 91 do Ato das Disposições Constitucionais Transitórias (ADCT); Lei Complementar nº 176, de 29 de dezembro de 2020.
1.7.1.9.99.0	Outras Transferências de Recursos da União e de suas Entidades	Esta natureza é agregadora. Verificar os códigos de natureza de receita específicos.
1.7.1.9.99.1	Outras Transferências de Recursos da União e de suas Entidades - Principal	Legislação Especifica Federal
1.7.2.0.00.0	Transf. dos Estados e Distrito Federal e de suas Entidades	Esta natureza é agregadora. Verificar os códigos de natureza de receita específicos.
1.7.2.1.00.0	Participação na Receita dos Estados e Distrito Federal	Portaria Conjunta STN/SOF/ME nº 16, de 11 de fevereiro de 2021.
1.7.2.1.50.0	Cota-Parte do ICMS	Esta natureza é agregadora. Verificar os códigos de natureza de receita específicos.
1.7.2.1.50.1	Cota-Parte do ICMS - Principal	Art. 158, inciso IV da CF
1.7.2.1.50.1	Dedução Cota-Parte do ICMS	Lei nº 11.494/2007
1.7.2.1.51.0	Cota-Parte do IPVA	Esta natureza é agregadora. Verificar os códigos de natureza de receita específicos.
1.7.2.1.51.1	Cota-Parte do IPVA - Principal	Art. 158, inciso III da CF
1.7.2.1.51.1	Dedução Cota-Parte do IPVA	Lei nº 11.494/2007
1.7.2.1.52.0	Cota-Parte do IPI - Municípios	Esta natureza é agregadora. Verificar os códigos de natureza de receita específicos.
1.7.2.1.52.1	Cota-Parte do IPI - Municípios - Principal	Art. 159, II da CF
1.7.2.1.52.1	Dedução Cota-Parte do IPI	Lei nº 11.494/2007
1.7.2.1.53.0	Cota-Parte da Cont. de Intervenção no Domínio Econômico	Esta natureza é agregadora. Verificar os códigos de natureza de receita específicos.
1.7.2.1.53.1	Cota-Parte da Cont. de Intervenção no Domínio Econômico - Principal	Art. 159, III da CF
1.7.2.2.00.0	Transferências das Compensações Financeiras pela Exploração de Recursos Naturais	Portaria Conjunta STN/SOF/ME nº 16, de 11 de fevereiro de 2021.
1.7.2.2.53.0	Outras Transf. Decorrentes de Comp. Financeiras	Esta natureza é agregadora. Verificar os códigos de natureza de receita específicos.
1.7.2.2.53.1	Outras Transf. Decorrentes de Comp. Financeiras - Principal	Portaria STN nº 1.446, de 14 de junho de 2022
1.7.2.3.00.0	Transferências de Recursos do Sistema Único de Saúde - SUS	Portaria Conjunta STN/SOF/ME nº 16, de 11 de fevereiro de 2021.
1.7.2.3.50.0	Transferências de Recursos do Sistema Único de Saúde - SUS	Esta natureza é agregadora. Verificar os códigos de natureza de receita específicos.
1.7.2.3.50.1	Tran Rec Est p/Prq Saude-Rep Fundo a Fundo - Principal	Legislação Especifica
1.7.2.4.00.0	Transf. de Conv. dos Est. e do Distrito Federal e de suas Ent.	Portaria Conjunta STN/SOF/ME nº 16, de 11 de fevereiro de 2021.
1.7.2.4.50.0	Transferências de Convênio dos Estados para o Sistema Único de Saúde - SUS	Esta natureza é agregadora. Verificar os códigos de natureza de receita específicos.
1.7.2.4.50.1	Transf. de Conv. dos Estados para o Sistema Único de Saúde - SUS - Principal	Lei Federal nº 8.666/93, art. 116
1.7.2.4.51.0	Transf Conv dos Estados Destinadas a Programas de Educação	Esta natureza é agregadora. Verificar os códigos de natureza de receita específicos.
1.7.2.4.51.1	Transf Conv dos Estados Destinadas a Programas de Educação - Principal	Lei Federal nº 8.666/93, art. 116
1.7.2.4.99.0	Outras Transferências de Convênio dos Estados	Esta natureza é agregadora. Verificar os códigos de natureza de receita específicos.
1.7.2.4.99.1	Outras Transferências de Convênio dos Estados - Principal	Lei Federal nº 8.666/93, art. 116
1.7.2.9.00.0	Outras Transferências dos Estados e Distrito Federal	Portaria Conjunta STN/SOF/ME nº 16, de 11 de fevereiro de 2021.
1.7.2.9.51.0	Transferências de Estados Destinadas à Assistência Social	Esta natureza é agregadora. Verificar os códigos de natureza de receita específicos.
1.7.2.9.51.1	Transferências de Estados Destinadas à Assistência Social - Principal	Legislação Especifica
1.7.2.9.99.0	Outras Transf dos Estados e DF	Esta natureza é agregadora. Verificar os códigos de natureza de receita específicos.
1.7.2.9.99.1	Outras Transf dos Estados e DF - Principal	Legislação Especifica
1.7.3.0.00.0	Transferências dos Municípios e de suas Entidades	Esta natureza é agregadora. Verificar os códigos de natureza de receita específicos.
1.7.3.9.00.0	Outras Transferências dos Municípios	Portaria Conjunta STN/SOF/ME nº 16, de 11 de fevereiro de 2021.
1.7.3.9.50.0	Transferências de Municípios a Consórcios Públicos	Esta natureza é agregadora. Verificar os códigos de natureza de receita específicos.
1.7.3.9.50.1	Transferências de Municípios a Consórcios Públicos - Principal	Resolução TCE nº 034/2016, alterada pela Resolução TC nº 03/2017.
1.7.4.0.00.0	Transferências de Instituições Privadas	Esta natureza é agregadora. Verificar os códigos de natureza de receita específicos.
1.7.4.1.00.0	Transferências de Instituições Privadas	Portaria Conjunta STN/SOF/ME nº 16, de 11 de fevereiro de 2021.
1.7.4.1.99.0	Outras Transferências de Instituições Privadas	Esta natureza é agregadora. Verificar os códigos de natureza de receita específicos.
1.7.4.1.99.1	Outras Transferências de Instituições Privadas - Principal	Lei Federal nº 8.666/93, art. 116
1.7.5.0.00.0	Transferências de Outras Instituições Públicas	Esta natureza é agregadora. Verificar os códigos de natureza de receita específicos.
1.7.5.1.00.0	Transferências de Recursos Do FUNDEB	Portaria Conjunta STN/SOF/ME nº 16, de 11 de fevereiro de 2021.
1.7.5.1.50.0	Transferências de Recursos Do FUNDEB	Esta natureza é agregadora. Verificar os códigos de natureza de receita específicos.
1.7.5.1.50.1	Transferências de Recursos Do FUNDEB - Principal	Lei nº 11.494/2007, alterada pela Lei nº 14.113/2020, EC nº 108/2020.
1.7.9.0.00.0	Demais Transferências Correntes	Esta natureza é agregadora. Verificar os códigos de natureza de receita específicos.
1.7.9.1.00.0	Transferências de Pessoas Físicas	Portaria Conjunta STN/SOF/ME nº 16, de 11 de fevereiro de 2021.
1.7.9.1.01.0	Transferências de Pessoas Físicas	Esta natureza é agregadora. Verificar os códigos de natureza de receita específicos.
1.7.9.1.01.1	Transferências de Pessoas Físicas - Principal	Esta natureza é agregadora. Verificar os códigos de natureza de receita específicos.
1.9.0.0.00.0	Outras Receitas Correntes	Lei nº 4.320, de 17 de março de 1964, § 4º do art. 11, com redação dada pelo Decreto-Lei nº 1.939, de 20 de maio de 1982.
1.9.1.0.00.0	Multas Administrativas, Contratuais e Judiciais	Esta natureza é agregadora. Verificar os códigos de natureza de receita específicos.
1.9.1.1.00.0	Multas Administrativas, Contratuais e Judiciais	Portaria Conjunta STN/SOF/ME nº 16, de 11 de fevereiro de 2021.
1.9.1.1.01.0	Multas Previstas em Legislação Especifica	Esta natureza é agregadora. Verificar os códigos de natureza de receita específicos.

		Quaquer lei específica que determine aplicação de multa de caráter punitivo, como: Art. 66, da Lei nº 8.666/93, combinado com as Leis nº 5.172, 6.830 e 4.320, que regulamenta o art. 37, inciso XXI, da Constituição Federal, instituindo normas gerais para licitações e contratos da Administração Pública e dá outras providências. Decreto-Lei no 221, de 28 de fevereiro de 1967; e Lei no 6.276 de 1º de dezembro de 1975. Decreto no 1.832, de 4 de março de 1996. Decreto no 2.521, de 20 de março de 1998. Lei no 10.233, de 5 de junho de 2001, art. 77, inciso V. Decreto-Lei no 2.056 de 19 de agosto de 1983; Lei no 8.934 de 18 de novembro de 1994; e Decreto no 1.800 de 30 de janeiro de 1996. Decreto-Lei no 221, de 28 de fevereiro de 1967; e Lei no 6.276, de 1º de dezembro de 1975. Decreto-Lei no 227, de 28 de fevereiro de 1967 (Art. 22, inciso V; art. 25, inciso III; art. 31, inciso I; art. 31, inciso II). Decreto-Lei nº 62.934, de 2 de julho de 1968 (Art. 54, inciso I; inciso II; inciso III; inciso IV; inciso V; inciso VI; inciso VII; inciso VIII; inciso IX; inciso X; inciso XI; inciso XII; inciso XIII; inciso XIV; inciso XV; art. 56, art. 66). Lei nº 7.805, de 1989. Decreto nº 69.885, de 31 de dezembro, de 1971. Decreto-Lei no 5.452, de 10 de maio de 1943 (CLT); Lei no 7.998, de 11 de janeiro de 1990, Art. 11. Lei Delegada nº 4, de 26 de setembro 1962. Lei no 10.831, de 23 de dezembro de 2003; Decreto no 6.323, de 27 de dezembro de 2007. Lei nº 11.343, de 23 de agosto de 2006. Lei no 4.375, de 17 de agosto de 1964; e Decreto no 57.654, de 20 de janeiro de 1966. Lei no 4.737, de 15 de julho de 1965; e Lei no 9.096, de 19 de setembro de 1995. Lei no 6.815, de 19 de agosto de 1980; e Decreto no 86.715, de 10 de dezembro de 1981. Lei no 7.565, de 19 de dezembro de 1986; Lei no 9.614, de 5 de março de 1998; e Lei no 11.182, de 27 de setembro de 2005. Lei no 10.209, de 24 de março de 2001, e suas alterações; e Decreto no 3.525, de 26 de junho de 2000. Lei no 8.212, de 24 de julho de 1991; Lei no 8.213, de 24 de julho de 1991; Lei no 6.385, de 7 de dezembro de 1976; Lei no 9.656, de 3 de junho de 1998. Lei no 9.478, de 6 de agosto de 1997, art. 15, inciso V. Lei no 9.503, de 23 de setembro de 1997; Decreto no 2.613, de 3 de junho de 1998; Decreto no 6.366, de 30 de janeiro de 2008; e Lei no 11.705, de 19 de junho de 2008. Lei nº 9.537, de 11 de dezembro de 1997. Lei no 9.782, de 26 de janeiro de 1999. Lei no 9.933, de 20 de dezembro de 1999. Lei no 8.666 de 29 de abril de 2000.
1.9.1.1.01.0.1	Multas Previstas em Legislação Específica - Principal	
1.9.1.1.04.0.0	Multas Previstas na Legisla. s/ Def. dos Direitos Difusos	Esta natureza é agregadora. Verificar os códigos de natureza de receita específicos.
1.9.1.1.04.0.1	Multas Previstas na Legisla. s/ Def. dos Direitos Difusos - Principal	Lei no 7.347, de 24 de julho de 1985, arts. 11 e 13; Lei no 7.853, de 24 de outubro de 1989; e Lei no 8.078, de 11 de setembro de 1990 - Código de Defesa do Consumidor.
1.9.1.1.06.0.0	Multas por Danos Ambientais	Esta natureza é agregadora. Verificar os códigos de natureza de receita específicos.
1.9.1.1.06.2.0	Multas Judiciais por Danos Ambientais	Esta natureza é agregadora. Verificar os códigos de natureza de receita específicos.
1.9.1.1.06.2.1	Multas por Danos Ambientais - Principal	Lei no 6.936, de 31 de agosto de 1981; Lei no 7.754, de 14 de abril de 1989; Lei no 7.797, de 10 de julho de 1989; Lei no 9.605, de 12 de fevereiro de 1998; e Decreto no 6.514, de 22 de julho de 2008, art. 13.
1.9.1.1.09.0.0	Multas e Juros Previstos em Contratos	Esta natureza é agregadora. Verificar os códigos de natureza de receita específicos.
1.9.1.1.09.0.1	Multas e Juros Previstos em Contratos - Principal	Legislação Específica
1.9.1.1.14.0.0	Multas Previstas no Código de Trânsito Brasileiro - CTB	Esta natureza é agregadora. Verificar os códigos de natureza de receita específicos.
1.9.1.1.14.0.1	Multas Previstas no Código de Trânsito Brasileiro - CTB - Principal	Legislação Específica
1.9.2.0.00.0.0	Indenizações, Restituições e Ressarcimentos	Esta natureza é agregadora. Verificar os códigos de natureza de receita específicos.
1.9.2.1.00.0.0	Indenizações	Portaria Conjunta STN/SOF/ME nº 16, de 11 de fevereiro de 2021.
1.9.2.1.01.0.0	Indenizações por Danos Causados ao Patrimônio Público	Esta natureza é agregadora. Verificar os códigos de natureza de receita específicos.
1.9.2.1.01.0.1	Ind. por Danos Causados ao Patrimônio Público - Principal	Lei no 10.406, de 10 de janeiro de 2002; e Lei no 5.869, de 11 de janeiro de 1973.
1.9.2.1.99.0.0	Outras Indenizações	Esta natureza é agregadora. Verificar os códigos de natureza de receita específicos.
1.9.2.1.99.0.1	Outras Indenizações - Principal	Art. 11, §§ 1º e 4º, da Lei nº 4.320, de 17 de março de 1964.
1.9.2.2.00.0.0	Restituições	Portaria Conjunta STN/SOF/ME nº 16, de 11 de fevereiro de 2021.
1.9.2.2.99.0.0	Outras Restituições	Esta natureza é agregadora. Verificar os códigos de natureza de receita específicos.
1.9.2.2.99.0.1	Outras Restituições - Principal	Art. 21, § 2º, da Lei nº 8472, de 7 de dezembro de 1993; Arts. 154, 195, 197, 244 e 365 do Decreto nº 3.048, de 6 de maio de 1999; e Arts. 48, 48-A e 49, do Decreto nº 6214, de 26 de setembro de 2007. Decreto nº 3.964, de 10 de outubro de 2001, art. 2º e Lei nº 8.080, de 1990, § 4º, art. 33, em decorrências de auditorias.
1.9.9.0.00.0.0	Demais Receitas Correntes	Esta natureza é agregadora. Verificar os códigos de natureza de receita específicos.
1.9.9.0.00.0.1	Outras Receitas Correntes	Portaria Conjunta STN/SOF/ME nº 16, de 11 de fevereiro de 2021.
1.9.9.0.03.0.0	Compens. Financ. entre Reg. Geral e Regime Próprio Previd.	Esta natureza é agregadora. Verificar os códigos de natureza de receita específicos.
1.9.9.0.03.0.1	Compens. Financ. entre Reg. Geral e Regime Próprio Previd. - Principal	Art. 40, da Constituição Federal; Lei no 9.796, de 5 de maio de 1999; Lei no 9.783, de 28 de janeiro de 1999; Decreto no 3.112, de 6 de julho de 1999; e Decreto no 3.217 de 22 de outubro de 1999.
1.9.9.9.12.0.0	Enc. Leg. Pela Ins. em Dívida Ativa e Rec. de Ônus de Suc.	Esta natureza é agregadora. Verificar os códigos de natureza de receita específicos.
1.9.9.9.12.1.0	Encargos Legais pela Inscrição em Dívida Ativa	Esta natureza é agregadora. Verificar os códigos de natureza de receita específicos.
1.9.9.9.12.1.1	Encargos Legais pela Inscrição em Dívida Ativa - Principal	Decreto-Lei nº 1.025/1969, Decreto-Lei nº 1.437/1975 e Lei nº 7.711/1988
1.9.9.9.99.0.0	Outras Receitas	Esta natureza é agregadora. Verificar os códigos de natureza de receita específicos.
1.9.9.9.99.2.0	Outras Receitas não Arrecadadas e não projetadas pela RFB - Primárias	Esta natureza é agregadora. Verificar os códigos de natureza de receita específicos.
1.9.9.9.99.2.1	Outras Receitas - Primárias - Principal	Art. 11, §§ 1º e 4º, da Lei nº 4.320, de 17 de março de 1964; Parágrafo único do art. 8º da Lei Complementar nº 101, de 4 de maio de 2000 - Lei de Responsabilidade Fiscal - LRF.
1.9.9.9.99.2.2	Outras Receitas - Primárias - Multas e Juros	Vide código de receita principal.
1.9.9.9.99.2.3	Outras Receitas - Primárias - Dívida Ativa	Vide código de receita principal.
1.9.9.9.99.2.4	Outras Receitas - Primárias - Dívida Ativa - Multas e Juros	Vide código de receita principal.
1.9.9.9.99.3.0	Outras Receitas não Arrecadadas e não projetadas Pela RFB - Financeiras	Esta natureza é agregadora. Verificar os códigos de natureza de receita específicos.
1.9.9.9.99.3.1	Outras Receitas - Financeiras - Principal	Art. 11, §§ 1º e 4º, da Lei nº 4.320, de 17 de março de 1964; Parágrafo único do art. 8º da Lei Complementar nº 101, de 4 de maio de 2000 - Lei de Responsabilidade Fiscal - LRF.
1.9.9.9.99.3.2	Outras Receitas - Financeiras - Multas e Juros	Vide código de receita principal.
2.0.0.0.00.0.0	Receitas de Capital	Lei nº 4.320, de 17 de março de 1964, § 1º do art. 11, com redação dada pelo Decreto-Lei nº 1.939, de 20 de maio de 1982.
2.1.0.0.00.0.0	Operações de Crédito	Esta natureza é agregadora. Verificar os códigos de natureza de receita específicos.
2.1.1.0.00.0.0	Operações de Crédito - Mercado Interno	Esta natureza é agregadora. Verificar os códigos de natureza de receita específicos.
2.1.1.2.00.0.0	Operações de Crédito Contratuais - Mercado Interno	Portaria Conjunta STN/SOF/ME nº 16, de 11 de fevereiro de 2021.
2.1.1.2.01.0.0	Operações de Crédito Contratuais - Mercado Interno	Esta natureza é agregadora. Verificar os códigos de natureza de receita específicos.
2.1.1.2.01.0.1	Operações de Crédito Contratuais - Mercado Interno - Principal	Lei Complementar no 101, de 4 de maio de 2000
2.1.1.2.50.0.0	Op. de Crédito Internas para Programas de Educação	Esta natureza é agregadora. Verificar os códigos de natureza de receita específicos.
2.1.1.2.50.0.1	Op. de Crédito Internas para Programas de Educação - Principal	Art. 32 e 33 da LC nº 101/2000
2.1.1.2.51.0.0	Op. de Crédito Internas para Programas de Saúde	Esta natureza é agregadora. Verificar os códigos de natureza de receita específicos.
2.1.1.2.51.0.1	Op. de Crédito Internas para Programas de Saúde - Principal	Art. 32 e 33 da LC nº 101/2000
2.1.1.2.54.0.0	Op. de Cré. Internas p/ Pro. de Moder. da Adm. Pública	Esta natureza é agregadora. Verificar os códigos de natureza de receita específicos.
2.1.1.2.54.0.1	Op. de Cré. Internas p/ Pro. de Moder. da Adm. Pública - Principal	Art. 32 e 33 da LC nº 101/2000
2.1.1.9.99.0.0	Outras Operações de Crédito - Mercado Interno	Portaria Conjunta STN/SOF/ME nº 16, de 11 de fevereiro de 2021.
2.1.1.9.99.0.1	Outras Operações de Crédito - Mercado Interno - Principal	Esta natureza é agregadora. Verificar os códigos de natureza de receita específicos.
2.1.1.9.99.0.2	Outras Operações de Crédito - Mercado Interno	Lei Complementar no 101, de 4 de maio de 2000
2.2.0.0.00.0.0	Alienação de Bens	Esta natureza é agregadora. Verificar os códigos de natureza de receita específicos.
2.2.1.0.00.0.0	Alienação de Bens Móveis	Esta natureza é agregadora. Verificar os códigos de natureza de receita específicos.
2.2.1.1.00.0.0	Alienação de Títulos Mobiliários	Portaria Conjunta STN/SOF/ME nº 16, de 11 de fevereiro de 2021.
2.2.1.1.01.0.0	Alienação de Títulos, Valores Mobiliários e Aplicações Congêneres Temporárias	Esta natureza é agregadora. Verificar os códigos de natureza de receita específicos.
2.2.1.1.01.0.1	Alienação de Títulos, Valores Mobiliários e Aplicações Congêneres Temporárias - Principal	Arts. 17 a 19 da Lei nº 8.666, de 21 de junho de 1993, e Decreto nº 99.658, de 30 de outubro de 1990.
2.2.1.3.00.0.0	Alienação de Bens Móveis e Semoventes	Portaria Conjunta STN/SOF/ME nº 16, de 11 de fevereiro de 2021.
2.2.1.3.01.0.0	Alienação de Bens Móveis e Semoventes	Esta natureza é agregadora. Verificar os códigos de natureza de receita específicos.
2.2.1.3.01.0.1	Alienação de Bens Móveis e Semoventes - Principal	Arts. 17 a 19 da Lei nº 8.666, de 21 de junho de 1993, e Decreto nº 99.658, de 30 de outubro de 1990.
2.2.2.0.00.0.0	Alienação de Bens Imóveis	Esta natureza é agregadora. Verificar os códigos de natureza de receita específicos.
2.2.2.1.00.0.0	Alienação de Bens Imóveis	Portaria Conjunta STN/SOF/ME nº 16, de 11 de fevereiro de 2021.
2.2.2.1.01.0.0	Alienação de Bens Imóveis em Geral	Esta natureza é agregadora. Verificar os códigos de natureza de receita específicos.
2.2.2.1.01.0.1	Alienação de Bens Imóveis em Geral - Principal	Arts. 24 a 29 da Lei nº 9.636, de 15 de maio de 1998, e Lei nº 8.025, de 12 de abril de 1990.
2.4.0.0.00.0.0	Transferências de Capital	Esta natureza é agregadora. Verificar os códigos de natureza de receita específicos.
2.4.1.0.00.0.0	Transferências da União e de suas Entidades	Esta natureza é agregadora. Verificar os códigos de natureza de receita específicos.
2.4.1.1.00.0.0	Transferências da União	Portaria Conjunta STN/SOF/ME nº 16, de 11 de fevereiro de 2021.

2.4.1.1.50.0.0	Transf. de Recursos SUS – Bloco de Manutenção das Ações e Serv. Púb. de Saúde	Esta natureza é agregadora. Verificar os códigos de natureza de receita específicos.
2.4.1.1.50.1.0	Transferência de Recursos do SUS – Atenção Primária	Esta natureza é agregadora. Verificar os códigos de natureza de receita específicos.
2.4.1.1.50.1.1	Transferência de Recursos do SUS – Atenção Primária - Principal	Art. 198 da CF, Art. 77 do ADCT; Lei Complementar nº 141, de 2012; e Nt Conjunta nº 11, de 2018 / CCONF-SUCON/FNS-MS; art 3º da Portaria MS nº 828/2020.
2.4.1.1.50.2.0	Transferência de Recursos do SUS – Atenção Especializada	Esta natureza é agregadora. Verificar os códigos de natureza de receita específicos.
2.4.1.1.50.2.1	Transferência de Recursos do SUS – Atenção Especializada - Principal	Art. 198 da CF, Art. 77 do ADCT; Lei Complementar nº 141, de 2012; e Nt Conjunta nº 11, de 2018 / CCONF-SUCON/FNS-MS; art 3º da Portaria MS nº 828/2020.
2.4.1.1.50.3.0	Transferência de Recursos do SUS – Vigilância em Saúde	Esta natureza é agregadora. Verificar os códigos de natureza de receita específicos.
2.4.1.1.50.3.1	Transferência de Recursos do SUS – Vigilância em Saúde - Principal	Art. 198 da CF, Art. 77 do ADCT; Lei Complementar nº 141, de 2012; e Nt Conjunta nº 11, de 2018 / CCONF-SUCON/FNS-MS; art 3º da Portaria MS nº 828/2020.
2.4.1.1.50.4.0	Transferência de Recursos do SUS – Assistência Farmacêutica	Esta natureza é agregadora. Verificar os códigos de natureza de receita específicos.
2.4.1.1.50.4.1	Transferência de Recursos do SUS – Assistência Farmacêutica – Principal	Art. 198 da CF, Art. 77 do ADCT; Lei Complementar nº 141, de 2012; e Nt Conjunta nº 11, de 2018 / CCONF-SUCON/FNS-MS; art 3º da Portaria MS nº 828/2020.
2.4.1.1.50.5.0	Transferência de Recursos do SUS – Gestão do SUS	Esta natureza é agregadora. Verificar os códigos de natureza de receita específicos.
2.4.1.1.50.5.1	Transferência de Recursos do SUS – Gestão do SUS - Principal	Art. 198 da CF, Art. 77 do ADCT; Lei Complementar nº 141, de 2012; e Nt Conjunta nº 11, de 2018 / CCONF-SUCON/FNS-MS; art 3º da Portaria MS nº 828/2020.
2.4.1.1.50.9.0	Transferência de Recursos do SUS – Outros Programas	Esta natureza é agregadora. Verificar os códigos de natureza de receita específicos.
2.4.1.1.50.9.1	Transferência de Recursos do SUS – Outros Programas - Principal	Art. 198 da CF, Art. 77 do ADCT; Lei Complementar nº 141, de 2012; e Nt Conjunta nº 11, de 2018 / CCONF-SUCON/FNS-MS; art 3º da Portaria MS nº 828/2020.
2.4.1.1.51.0.0	Trans. de Rec. do SUS – Bloco de Estruturação da Rede de Serv. Púb. de Saúde	Esta natureza é agregadora. Verificar os códigos de natureza de receita específicos.
2.4.1.1.51.1.0	Transferência de Recursos do SUS – Atenção Primária	Esta natureza é agregadora. Verificar os códigos de natureza de receita específicos.
2.4.1.1.51.1.1	Transferência de Recursos do SUS – Atenção Primária - Principal	Art. 198 da CF, Art. 77 do ADCT; Lei Complementar nº 141, de 2012; e Nt Conjunta nº 11, de 2018 / CCONF-SUCON/FNS-MS; art 3º da Portaria MS nº 828/2020.
2.4.1.1.51.2.0	Transferência de Recursos do SUS – Atenção Especializada	Esta natureza é agregadora. Verificar os códigos de natureza de receita específicos.
2.4.1.1.51.2.1	Transferência de Recursos do SUS – Atenção Especializada - Principal	Art. 198 da CF, Art. 77 do ADCT; Lei Complementar nº 141, de 2012; e Nt Conjunta nº 11, de 2018 / CCONF-SUCON/FNS-MS; art 3º da Portaria MS nº 828/2020.
2.4.1.1.51.9.0	Transferência de Recursos do SUS – Outros Programas	Esta natureza é agregadora. Verificar os códigos de natureza de receita específicos.
2.4.1.1.51.9.1	Transferência de Recursos do SUS – Outros Programas - Principal	Art. 198 da CF, Art. 77 do ADCT; Lei Complementar nº 141, de 2012; e Nt Conjunta nº 11, de 2018 / CCONF-SUCON/FNS-MS; art 3º da Portaria MS nº 828/2020.
2.4.1.2.00.0.0	Transferências de Recursos do FNDE	Portaria Conjunta STN/SOF/ME nº 16, de 11 de fevereiro de 2021.
2.4.1.2.50.0.0	Transferências de Recursos Destinados a Programas de Educação	Esta natureza é agregadora. Verificar os códigos de natureza de receita específicos.
2.4.1.2.50.1.0	Prog. de Apoio Transp. Escolar para Educ Básica - Caminho da Escola	Esta natureza é agregadora. Verificar os códigos de natureza de receita específicos.
2.4.1.2.50.1.1	Prog. de Apoio Transp. Escolar Educ Básica - Cam da Escola - Principal	Legislação Específica
2.4.1.2.50.2.0	Prog Nac de Reest e Aquis de Equip a Rede Esc Púb Educ Infantil - Proinfância	Esta natureza é agregadora. Verificar os códigos de natureza de receita específicos.
2.4.1.2.50.2.1	Prog Nac de Reest e Aquis de Equip a Rede Esc Púb - Proinfância - Principal	Legislação Específica
2.4.1.2.50.9.0	Outras Transferências Destinadas a Programas de Educação	Esta natureza é agregadora. Verificar os códigos de natureza de receita específicos.
2.4.1.2.50.9.1	Outras Transferências Dest a Programas de Educação - Principal	Legislação Específica
2.4.1.4.00.0.0	Transferência de Convênios da União e de suas Entidades	Portaria Conjunta STN/SOF/ME nº 16, de 11 de fevereiro de 2021.
2.4.1.4.50.0.0	Transf. de Convênio da União Para O Sistema Único De Saúde – Sus	Esta natureza é agregadora. Verificar os códigos de natureza de receita específicos.
2.4.1.4.50.0.1	Transf. de Conv. da União p/ o SUS - Principal	Lei nº 8.666/93
2.4.1.4.51.0.0	Transf. de Conv. da União Destinadas a Programas de Educação	Esta natureza é agregadora. Verificar os códigos de natureza de receita específicos.
2.4.1.4.51.0.1	Transf. de Conv. da União Dest. a Pro. de Educação - Principal	Lei nº 8.666/93
2.4.1.4.52.0.0	Transf. de Conv. da União Dest. a Pro. de Saneamento Básico	Esta natureza é agregadora. Verificar os códigos de natureza de receita específicos.
2.4.1.4.52.0.1	Transf. de Conv. da União Dest. a Pro. de San. Básico - Principal	Lei nº 8.666/93
2.4.1.4.54.0.0	Transf. de Conv. da União Dest. a Prog de Infra-Est. em Transporte	Esta natureza é agregadora. Verificar os códigos de natureza de receita específicos.
2.4.1.4.54.0.1	Transf. de Conv. da União Dest. a Prog de Infra-Est. - Principal	Lei nº 8.666/93
2.4.1.4.99.0.0	Outras Transferências de Convênios da União	Esta natureza é agregadora. Verificar os códigos de natureza de receita específicos.
2.4.1.4.99.0.1	Outras Transferências de Convênios da União - Principal	Lei nº 8.666/93
2.4.1.9.00.0.0	Outras Transferências da União e de suas Entidades	Portaria Conjunta STN/SOF/ME nº 16, de 11 de fevereiro de 2021.
2.4.1.9.51.0.0	Transferência Especial da União	Esta natureza é agregadora. Verificar os códigos de natureza de receita específicos.
2.4.1.9.51.0.1	Transferência Especial da União - Principal	Portaria nº 1.128, de 4 de novembro de 2021
2.4.1.9.99.0.0	Outras Transferências da União	Esta natureza é agregadora. Verificar os códigos de natureza de receita específicos.
2.4.1.9.99.0.1	Outras Transferências da União - Principal	Lei nº 8.666/93
2.4.2.0.00.0.0	Transf. dos Estados e do Distrito Federal e de suas Entidades	Esta natureza é agregadora. Verificar os códigos de natureza de receita específicos.
2.4.2.1.00.0.0	Transf. de Recursos do SUS – SUS dos Estados e DF	Portaria Conjunta STN/SOF/ME nº 16, de 11 de fevereiro de 2021.
2.4.2.1.50.0.0	Transferências de Recursos do Sistema Único de Saúde – SUS	Esta natureza é agregadora. Verificar os códigos de natureza de receita específicos.
2.4.2.1.50.0.1	Transf. de Recursos do Sistema Único de Saúde – SUS - Principal	Lei nº 8.666/93
2.4.2.2.00.0.0	Transf. de Conv. dos Estados e do DF e de suas Entidades	Portaria Conjunta STN/SOF/ME nº 16, de 11 de fevereiro de 2021.
2.4.2.2.50.0.0	Transf. de Conv. dos Estados para o Sistema Único de Saúde – SUS	Esta natureza é agregadora. Verificar os códigos de natureza de receita específicos.
2.4.2.2.50.0.1	Transf. de Conv. dos Estados p/ o SUS - Principal	Lei nº 8.666/93
2.4.2.2.51.0.0	Transf. de Conv. dos Estados Destinadas a Programas de Educação	Esta natureza é agregadora. Verificar os códigos de natureza de receita específicos.
2.4.2.2.51.0.1	Transf. de Conv. dos Estados Dest. a Pro. de Educação - Principal	Lei nº 8.666/93
2.4.2.2.52.0.0	Transf. de Conv. dos Estados Dest. a Pro. de Saneamento Básico	Esta natureza é agregadora. Verificar os códigos de natureza de receita específicos.
2.4.2.2.52.0.1	Transf. de Conv. dos Est. Dest. a Pro. de Sanea. Básico - Principal	Lei nº 8.666/93
2.4.2.2.54.0.0	Transf. de Conv. dos Est. Dest. a Pro. de Infra-Est. em Transporte	Esta natureza é agregadora. Verificar os códigos de natureza de receita específicos.
2.4.2.2.54.0.1	Transf. de Conv. dos Est. Dest. a Pro. de Infra. em Trans. - Principal	Lei nº 8.666/93
2.4.2.2.99.0.0	Outras Transferências de Convênio dos Estados	Esta natureza é agregadora. Verificar os códigos de natureza de receita específicos.
2.4.2.2.99.0.1	Outras Transferências de Convênio dos Estados - Principal	Lei nº 8.666/93
2.4.2.9.00.0.0	Outras Transferências de Recursos dos Estados	Portaria Conjunta STN/SOF/ME nº 16, de 11 de fevereiro de 2021.
2.4.2.9.51.0.0	Transferências de Recursos Destinados a Programas de Educação	Esta natureza é agregadora. Verificar os códigos de natureza de receita específicos.
2.4.2.9.51.0.1	Transf. de Recursos Destinados a Pro. de Edu - Principal	Lei nº 8.666/93
2.4.2.9.99.0.0	Outras Transferências dos Estados	Esta natureza é agregadora. Verificar os códigos de natureza de receita específicos.
2.4.2.9.99.0.1	Outras Transferências dos Estados - Principal	Lei nº 8.666/93
2.4.3.0.00.0.0	Transferências dos Municípios e de suas Entidades	Esta natureza é agregadora. Verificar os códigos de natureza de receita específicos.
2.4.3.9.00.0.0	Outras Transferências dos Municípios	Portaria Conjunta STN/SOF/ME nº 16, de 11 de fevereiro de 2021.
2.4.3.9.50.0.0	Transferências de Municípios a Consórcios Públicos	Esta natureza é agregadora. Verificar os códigos de natureza de receita específicos.
2.4.3.9.50.0.1	Transferências de Municípios a Consórcios Públicos - Principal	Esta natureza é agregadora. Verificar os códigos de natureza de receita específicos.
2.9.0.0.00.0.0	Outras Receitas de Capital	Esta natureza é agregadora. Verificar os códigos de natureza de receita específicos.
2.9.9.0.00.0.0	Demais Receitas de Capital	Esta natureza é agregadora. Verificar os códigos de natureza de receita específicos.
2.9.9.9.00.0.0	Outras Receitas de Capital	Portaria Conjunta STN/SOF/ME nº 16, de 11 de fevereiro de 2021.
2.9.9.9.99.0.0	Outras Receitas de Capital	Esta natureza é agregadora. Verificar os códigos de natureza de receita específicos.
2.9.9.9.99.0.1	Outras Receitas de Capital - Principal	Esta natureza é agregadora. Verificar os códigos de natureza de receita específicos.
7.0.0.0.00.0.0	Receitas Correntes - Intra-Orcamentarias	Esta natureza é agregadora. Verificar os códigos de natureza de receita específicos.
7.2.0.0.00.0.0	Receitas de Contribuições - Intra-Orcamentarias	Esta natureza é agregadora. Verificar os códigos de natureza de receita específicos.
7.2.1.0.00.0.0	Contribuições Sociais - Intra-Orcamentarias	Esta natureza é agregadora. Verificar os códigos de natureza de receita específicos.
7.2.1.5.00.0.0	Contribuições para Regimes Próprios de Previdência e Sistema de Proteção Social - Intra-Orcamentarias	Portaria Conjunta STN/SOF/ME nº 16, de 11 de fevereiro de 2021.
7.2.1.5.01.0.0	Contribuição do Servidor Civil	Esta natureza é agregadora. Verificar os códigos de natureza de receita específicos.
7.2.1.5.01.1.0	Contribuição do Servidor Civil Ativo	Esta natureza é agregadora. Verificar os códigos de natureza de receita específicos.
7.2.1.5.01.1.2	Contribuição do Servidor Civil Ativo - Multas e Juros	Legislação Específica
7.2.1.5.02.0.0	Contribuição Patronal - Servidor Civil - Intra-Orcamentarias	Esta natureza é agregadora. Verificar os códigos de natureza de receita específicos.
7.2.1.5.02.1.0	Contribuição Patronal - Servidor Civil Ativo	Esta natureza é agregadora. Verificar os códigos de natureza de receita específicos.
7.2.1.5.02.1.1	Contribuição Patronal - Servidor Civil Ativo - Principal	Legislação Específica
7.2.1.5.02.1.2	Contribuição Patronal - Servidor Civil Ativo - Multas e Juros	Legislação Específica
7.2.1.5.51.0.0	Contribuição Patronal - Parcelamentos	Esta natureza é agregadora. Verificar os códigos de natureza de receita específicos.
7.2.1.5.51.1.0	Contribuição Patronal - Servidor Civil Ativo - Parcelamentos	Esta natureza é agregadora. Verificar os códigos de natureza de receita específicos.
7.2.1.5.51.1.1	Contribuição Patronal - Servidor Civil Ativo - Parcelamentos - Principal	Legislação Específica
7.2.1.5.51.1.2	Contribuição Patronal - Servidor Civil Ativo - Parcelamentos - Multas e Juros	Legislação Específica

7.9.0.0.00.0.0	Outras Receitas Correntes - Intraorçamentária	Esta natureza é agregadora. Verificar os códigos de natureza de receita específicos.
7.9.9.0.00.0.0	Demais Receitas Correntes - Intraorçamentária	Esta natureza é agregadora. Verificar os códigos de natureza de receita específicos.
7.9.9.9.00.0.0	Aportes Periódicos para Amortização de Déficit Atuarial do RPPS - Intraorçamentária	Esta natureza é agregadora. Verificar os códigos de natureza de receita específicos.
7.9.9.9.01.0.0	Aportes Periódicos para Amortização de Déficit Atuarial do RPPS - Intraorçamentária	Esta natureza é agregadora. Verificar os códigos de natureza de receita específicos.
7.9.9.9.01.0.1	Aportes Periódicos para Amortização de Déficit Atuarial do RPPS - Principal	Legislação Específica



Município de Vertentes
Estado de Pernambuco

TABELA EXPLICATIVA DA EVOLUÇÃO DA RECEITA

CÓDIGO	DISCRIMINAÇÃO DA RECEITA	REALIZADA EM 2023	ORÇADA EM 2024	ORÇADA EM 2025
1.0.0.0.00.00	RECEITAS CORRENTES	74.351.009,20	97.086.000,00	104.000.000,00
1.1.0.0.00.00	Impostos, Taxas e Contribuições de Melhoria	2.923.542,60	6.374.000,00	4.906.000,00
1.2.0.0.00.00	Contribuições	345.985,94	841.000,00	784.000,00
1.3.0.0.00.00	Receita Patrimonial	2.155.626,38	2.586.000,00	2.439.000,00
	Aplicações financeiras	-	-	-
	Outras Receitas Patrimoniais	2.155.626,38	2.586.000,00	2.439.000,00
1.4.0.0.00.00	Receita Agropecuária	-	-	-
1.5.0.0.00.00	Receita Industrial	-	-	-
1.6.0.0.00.00	Receita de Serviços	159.480,27	183.000,00	177.000,00
1.7.0.0.00.00	Transferências Correntes	68.736.381,66	86.972.000,00	95.659.000,00
	Cota-Parte do FPM	27.081.273,82	35.375.000,00	34.360.600,00
	Transf. de Recursos do SUS - FMS	12.561.512,82	14.148.000,00	20.433.000,00
	Outras Transferências Correntes	29.093.595,02	37.449.000,00	40.865.400,00
1.9.0.0.00.00	Outras Receitas Correntes	29.992,35	130.000,00	35.000,00
2.0.0.0.00.00	RECEITAS DE CAPITAL	6.453.691,11	9.914.000,00	5.000.000,00
2.1.0.0.00.00	Operações de Crédito	5.000.000,00	2.500.000,00	-
2.2.0.0.00.00	Alienação de Bens	151.500,00	214.000,00	200.000,00
2.3.0.0.00.00	Amortização de Empréstimos	-	-	-
2.4.0.0.00.00	Transferências de Capital	1.302.191,11	7.200.000,00	4.800.000,00
2.9.0.0.00.00	Outras Receitas de Capital	-	-	-
	RECEITAS CORRENTES INTRAORÇAMENTÁRIAS	-	-	-
	RECEITAS DE CAPITAL INTRAORÇAMENTÁRIAS	-	-	-
TOTAL GERAL		80.804.700,31	107.000.000,00	109.000.000,00



Município de Vertentes

Estado de Pernambuco

Representação Gráfica das Receitas por Origem

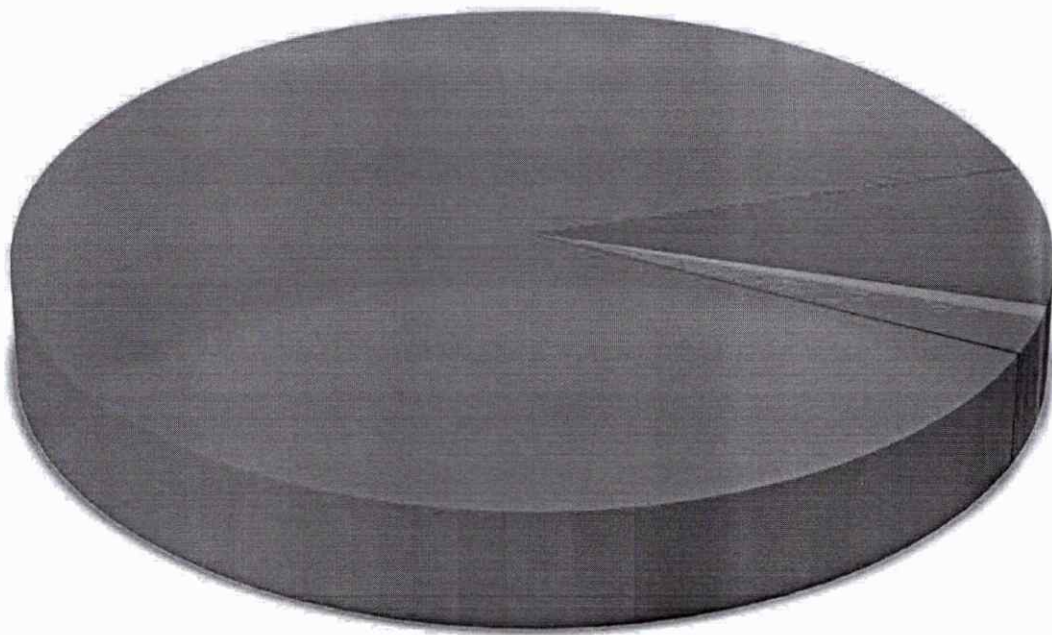

- | | |
|---|-----------------------------|
| ■ IMPOSTOS, TAXAS E CONTRIBUIÇÕES DE MELHORIA | ■ CONTRIBUIÇÕES |
| ■ RECEITA PATRIMONIAL | ■ RECEITA DE SERVIÇOS |
| ■ TRANSFERÊNCIAS CORRENTES | ■ OUTRAS RECEITAS CORRENTES |
| ■ TRANSFERÊNCIA DE CAPITAL | |





Município de Vertentes
Estado de Pernambuco

Composição da Receita Municipal

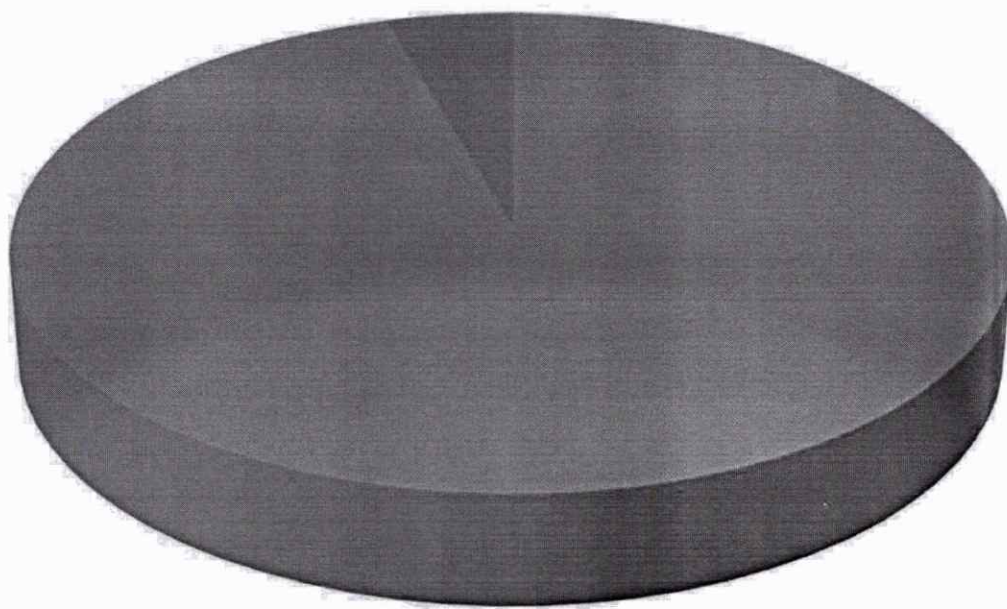

- TOTAL DAS RECEITAS CORRENTES
- TOTAL DAS RECEITAS DE CAPITAL
- TOTAL DAS RECEITAS INTRAORÇAMENTÁRIAS



Composição das Fontes de Recursos no Orçamento

- Recursos não Vinculados de Impostos
- Recursos não Vinculados de Impostos - MDE
- Recursos não Vinculados de Impostos - ASPS
- Outros Recursos não Vinculados
- Transferências do FUNDEB – Impostos e Transferências de Impostos – Outras Despesas
- Transferências do FUNDEB – Impostos e Transferências de Impostos – Remuneração dos profissionais da educação básica em efetivo exercício
- Transferências do FUNDEB – Complementação da União – VAAF – Outras Despesas
- Transferências do FUNDEB – Complementação da União – VAAF – Remuneração dos profissionais da educação básica em efetivo exercício
- Transferências do FUNDEB – Complementação da União – VAAT – Outras Despesas
- Transferências do FUNDEB – Complementação da União – VAAT – Remuneração dos profissionais da educação básica em efetivo exercício
- Transferências do FUNDEB – Complementação da União – VAAR
- Recursos de Precatórios do FUNDEF
- Transferência do Salário Educação
- Transferências de Recursos do FNDE referentes ao Programa Dinheiro Direto na Escola (PDDE)
- Transferências de Recursos do FNDE referentes ao Programa Nacional de Alimentação Escolar (PNAE)
- Transferências de Recursos do FNDE Referentes ao Programa Nacional de Apoio ao Transporte Escolar (PNATE)
- Outras Transferências de Recursos do FNDE
- Transferências do Governo Federal referentes a Convênios e Instrumentos Congêneres vinculados à Educação
- Transferências do Estado referentes a Convênios e Instrumentos Congêneres vinculados à Educação
- Transferências Fundo a Fundo de Recursos do SUS provenientes do Governo Federal – Bloco de Manutenção das Ações e Serviços Públicos de Saúde
- Transferências Fundo a Fundo de Recursos do SUS provenientes do Governo Federal – Bloco de Estruturação da Rede de Serviços Públicos de Saúde
- Transferências provenientes do Governo Federal destinadas ao vencimento dos agentes comunitários de saúde e dos agentes de combate às endemias
- Assistência financeira da União destinada à complementação ao pagamento dos pisos salariais para profissionais da enfermagem.
- Transferências Fundo a Fundo de Recursos do SUS provenientes do Governo Estadual
- Transferências do Governo Federal referentes a Convênios e Instrumentos Congêneres vinculados à Saúde
- Transferências do Estado referentes a Convênios e Instrumentos Congêneres vinculados à Saúde
- Transferência de Emenda Individual - Saúde
- Transferência de Emenda Bancada- Saúde
- Transferência de Emenda Comissão - Saúde
- Transferência de Recursos do Fundo Nacional de Assistência Social – FNAS
- Transferência de Recursos dos Fundos Estaduais de Assistência Social
- Transferências de Convênios e Instrumentos Congêneres vinculados à Assistência Social
- Outras Transferências de Convênios ou Instrumentos Congêneres da União
- Outras Transferências de Convênios ou Instrumentos Congêneres dos Estados
- FEM - Fundo de Desenvolvimento Municipal
- Recursos de Operações de Crédito

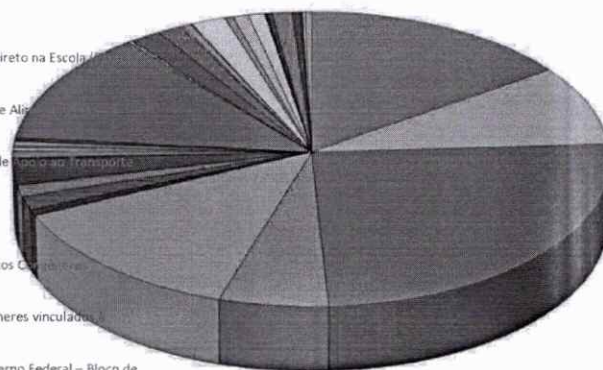



Município do Vertentes
Estado de Pernambuco

TABELA EXPLICATIVA DA EVOLUÇÃO DA DESPESA

CÓDIGO	DISCRIMINAÇÃO DA DESPESA	REALIZADA EM 2023	ORÇADA EM 2024	ORÇADA EM 2025
3.0.00.00	DESPESAS CORRENTES	73.441.211,68	90.403.000,00	91.975.000,00
3.1.00.00	Pessoal e Encargos Sociais	32.401.855,58	42.253.000,00	39.997.000,00
3.2.00.00	Juros e Encargos da Dívida	80.935,36	1.550.000,00	305.000,00
3.3.00.00	Outras Despesas Correntes	40.958.420,74	46.600.000,00	51.673.000,00
4.0.00.00	DESPESAS DE CAPITAL	11.464.463,06	14.170.000,00	13.905.000,00
4.4.00.00	Investimentos	11.364.710,24	13.000.000,00	8.280.000,00
4.5.00.00	Inversões Financeiras	-	50.000,00	52.000,00
4.6.00.00	Amortização da Dívida	99.752,82	1.120.000,00	5.573.000,00
9.9.99.99	RESERVAS	-	2.427.000,00	3.120.000,00
	DESPESAS CORRENTES INTRAORÇAMENTÁRIAS	-	-	-
	DESPESAS DE CAPITAL INTRAORÇAMENTÁRIAS	-	-	-
TOTAL GERAL		84.905.674,74	107.000.000,00	109.000.000,00



Município de Vertentes
Estado de Pernambuco

Distribuição do Orçamento por Órgãos e Fundos Especiais

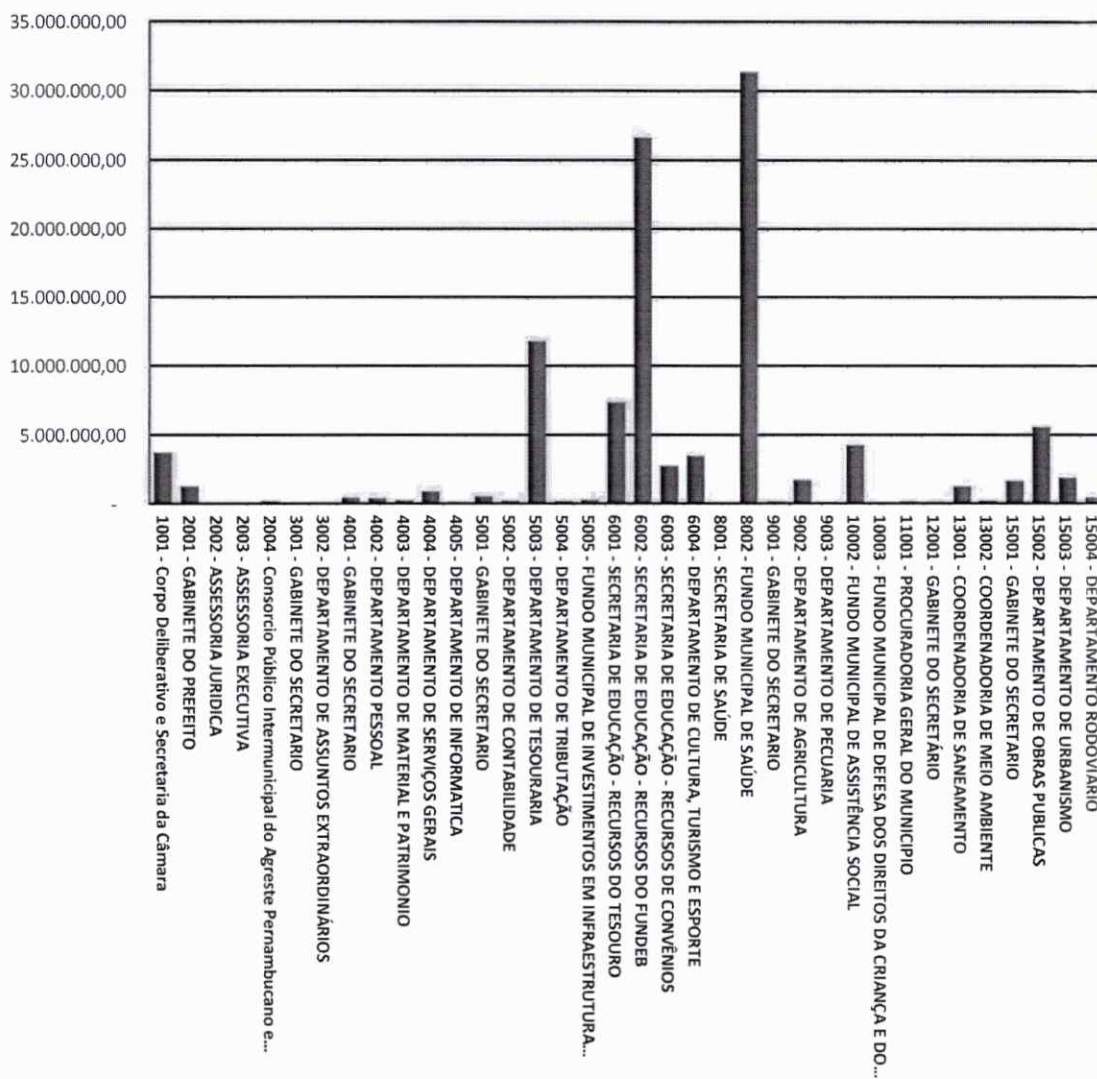



Município de Vertentes
Estado de Pernambuco

Exercício de 2025

DESPESAS POR GRUPO DE NATUREZA

Categoria	Despesa	Valor	%
3.1.00.00.00.00	PESSOAL E ENCARGOS SOCIAIS	39.997.000,00	36,69%
3.2.00.00.00.00	JUROS E ENCARGOS DA DÍVIDA	305.000,00	0,28%
3.3.00.00.00.00	OUTRAS DESPESAS CORRENTES	51.673.000,00	47,41%
4.4.00.00.00.00	INVESTIMENTOS	8.280.000,00	7,60%
4.5.00.00.00.00	INVERSÕES FINANCEIRAS	52.000,00	0,05%
4.6.00.00.00.00	AMORTIZAÇÃO DA DÍVIDA	5.573.000,00	5,11%
9.9.00.00.00.00	RESERVAS	3.120.000,00	2,86%
TOTAL		109.000.000,00	100,00%

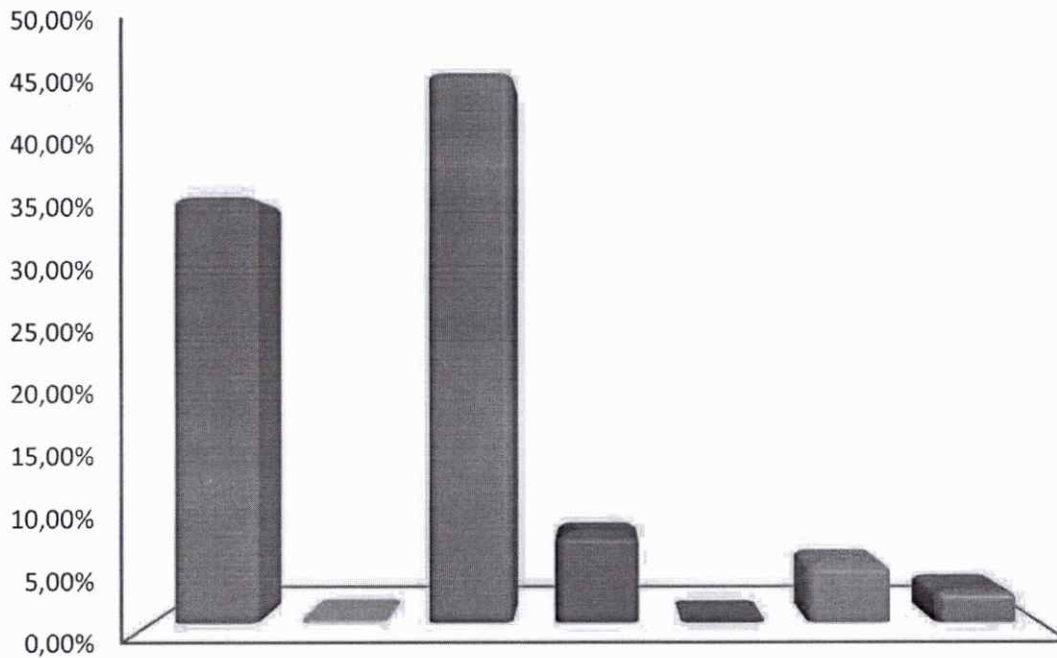

- PESSOAL E ENCARGOS SOCIAIS
- JUROS E ENCARGOS DA DÍVIDA
- OUTRAS DESPESAS CORRENTES
- INVESTIMENTOS
- INVERSÕES FINANCEIRAS
- AMORTIZAÇÃO DA DÍVIDA
- RESERVAS



Município de Vertentes
Estado de Pernambuco

Distribuição das Despesas por Função

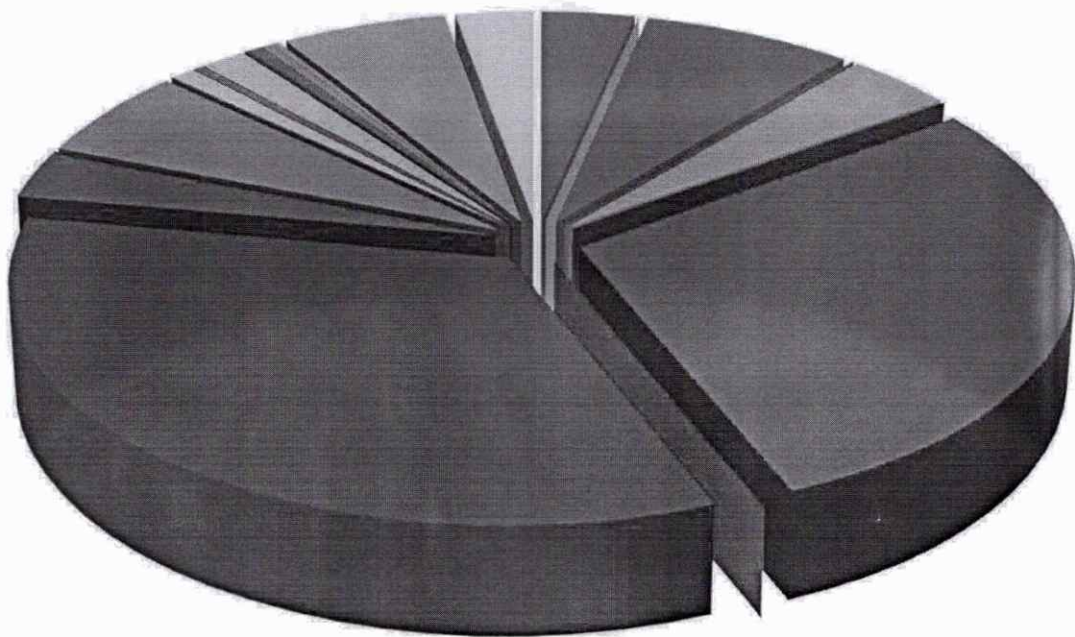

- | | | |
|----------------------------|-----------------------------|------------------------------|
| ■ 01 - LEGISLATIVA | ■ 02 - JUDICIÁRIA | ■ 03 - ESSENCIAL À JUSTIÇA |
| ■ 04 - ADMINISTRAÇÃO | ■ 06 - SEGURANÇA PÚBLICA | ■ 08 - ASSISTÊNCIA SOCIAL |
| ■ 09 - PREVIDÊNCIA SOCIAL | ■ 10 - SAÚDE | ■ 11 - TRABALHO |
| ■ 12 - EDUCAÇÃO | ■ 13 - CULTURA | ■ 14 - DIREITOS DA CIDADANIA |
| ■ 15 - URBANISMO | ■ 16 - HABITAÇÃO | ■ 17 - SANEAMENTO |
| ■ 18 - GESTÃO AMBIENTAL | ■ 19 - CIÊNCIA E TECNOLOGIA | ■ 20 - AGRICULTURA |
| ■ 21 - ORGANIZAÇÃO AGRÁRIA | ■ 22 - INDÚSTRIA | ■ 23 - COMÉRCIO E SERVIÇOS |
| ■ 24 - COMUNICAÇÕES | ■ 25 - ENERGIA | ■ 26 - TRANSPORTE |
| ■ 27 - DESPORTO E LAZER | ■ 28 - ENCARGOS ESPECIAIS | ■ RESERVAS |



Prefeitura Municipal de Vertentes

av rio branco, 0 - centro - 55.770-000 - Vertentes/ PE
CNPJ: 10.296.887/0001-60

Usuário: Alex

Chave de Autenticação
1135-4946-287

Página
1 / 1

RELAÇÃO DAS FUNÇÕES CONTEMPLADAS NA LOA

LDO 2025 - Valores em R\$

Função	Valores em R\$
1 Legislativa	3.695.000,00
4 Administração	8.352.139,90
6 Segurança Pública	46.000,00
8 Assistência Social	4.277.000,00
10 Saúde	31.351.599,81
12 Educação	36.922.840,00
13 Cultura	3.439.591,13
15 Urbanismo	6.649.768,41
16 Habitação	20.000,00
17 Saneamento	979.000,00
18 Gestão Ambiental	257.000,00
19 Ciência e Tecnologia	81.000,00
20 Agricultura	1.858.500,00
22 Indústria	30.000,00
23 Comércio e Serviços	12.000,00
24 Comunicações	90.000,00
25 Energia	580.000,00
26 Transporte	428.000,00
27 Desporto e Lazer	276.000,00
28 Encargos Especiais	6.534.560,75
99 Reserva de Contingência	3.120.000,00
Total geral	109.000.000,00

Prefeitura Municipal de Vertentes

av rio branco, 0 - centro - 55.770-000 - Vertentes/ PE
CNPJ: 10.296.887/0001-60

Usuário: Alex

Chave de Autenticação
2029-4629-374

Página
1 / 2

Relatório da Despesa LOA por Subfunção

LDO 2025 - Valores em R\$

Subfunção	Valores em R\$
31 Ação Legislativa	3.695.000,00
122 Administração Geral	14.200.408,12
123 Administração Financeira	3.072.831,78
124 Controle Interno	178.400,00
126 Tecnologia da Informação	52.000,00
128 Formação de Recursos Humanos	3.000,00
131 Comunicação Social	24.000,00
182 Defesa Civil	196.000,00
241 Assistência à Pessoa Idosa	36.000,00
242 Assistência à Pessoa com Deficiência	19.000,00
243 Assistência à Criança e ao Adolescente	790.000,00
244 Assistência Comunitária	1.856.000,00
245 Serviços Socioassistenciais	654.000,00
301 Atenção Básica	10.951.566,94
302 Assistência Hospitalar e Ambulatorial	12.681.532,87
303 Suporte Profilático e Terapêutico	1.835.500,00
304 Vigilância Sanitária	428.000,00
305 Vigilância Epidemiológica	1.430.000,00
306 Alimentação e Nutrição	594.000,00
361 Ensino Fundamental	30.068.440,00
362 Ensino Médio	5.000,00
363 Ensino Profissional	75.000,00
364 Ensino Superior	14.000,00
365 Educação Infantil	5.637.400,00
366 Educação de Jovens e Adultos	371.000,00
367 Educação Especial	31.000,00
391 Patrimônio Histórico, Artístico e Arqueológico	13.000,00
392 Difusão Cultural	3.370.591,13
451 Infra-Estrutura Urbana	1.641.768,41
452 Serviços Urbanos	2.145.000,00
482 Habitação Urbana	20.000,00
511 Saneamento Básico Rural	185.000,00
512 Saneamento Básico Urbano	362.000,00
541 Preservação e Conservação Ambiental	80.000,00
542 Controle Ambiental	10.000,00
544 Recursos Hídricos	432.000,00
572 Desenvolvimento Tecnológico e Engenharia	55.000,00
605 Abastecimento	248.000,00
606 Extensão Rural	478.000,00
661 Promoção Industrial	30.000,00
691 Promoção Comercial	9.000,00
695 Turismo	3.000,00
721 Comunicações Postais	90.000,00
752 Energia Elétrica	580.000,00
782 Transporte Rodoviário	348.000,00
812 Desporto Comunitário	276.000,00
813 Lazer	70.000,00

Prefeitura Municipal de Vertentes

av rio branco, 0 - centro - 55.770-000 - Vertentes/ PE
CNPJ: 10.296.887/0001-60

Usuário: Alex

Chave de Autenticação
2029-4629-374

Página
2 / 2

Relatório da Despesa LOA por Subfunção

LDO 2025 - Valores em R\$

Subfunção	Valores em R\$
843 Serviço da Dívida Interna	6.027.140,19
846 Outros Encargos Especiais	507.420,56
999 Reserva de Contingência	3.120.000,00
Total geral	109.000.000,00



Município de Vertentes
DEMONSTRATIVO DAS RECEITAS E DESPESAS COM MANUTENÇÃO
E DESENVOLVIMENTO DO ENSINO
(ART. 212 - CONSTITUIÇÃO FEDERAL - 1988)

FONTES DE FINANCIAMENTO DA EDUCAÇÃO BÁSICA	
RECEITA PREVISTA RESULTANTE DE IMPOSTOS E TRANSFERÊNCIAS	
Discriminação	Valor em R\$ %
IMPOSTOS MUNICIPAIS	4.206.000,00 7,35
DÍVIDA ATIVA	251.000,00 0,44
MULTA E JUROS DE MORA DOS TRIBUTOS E DÍVIDA ATIVA TRIBUTÁRIA	191.000,00 0,33
SUBTOTAL	4.648.000,00 8,13
TRANSFERÊNCIAS DA UNIÃO	41.979.000,00 73,39
FPM	41.975.000,00 73,39
ITR	4.000,00 0,01
TRANSFERÊNCIAS DO ESTADO	10.569.000,00 18,48
IPVA	1.516.000,00 2,65
ICMS	9.026.000,00 15,78
IPI	27.000,00 0,05
SUBTOTAL DAS TRANSFERÊNCIAS	52.548.000,00 91,87
TOTAL DAS RECEITAS	57.196.000,00 100,00

TOTAL DESTINADO AO FUNDEB - equivalente a 20%
VALOR MÍNIMO A SER APLICADO ALÉM DO VALOR DESTINADO AO
FUNDEB - 5% de FPM, ITR, IPVA, ICMS, IPI e 25% das Receitas de Impostos

Nota: Segue abaixo a relação das subfunções não consideradas para fins de limite Constitucional:

12.244 ASSISTÊNCIA COMUNITÁRIA 12.306 ALIMENTAÇÃO E NUTRIÇÃO 12.331 PROTEÇÃO E BENEFÍCIOS AO TRABALHADOR
12.362 ENSINO MÉDIO 12.363 ENSINO PROFISSIONAL 12.364 ENSINO SUPERIOR

APLICAÇÃO NA MANUTENÇÃO E DESENVOLVIMENTO DA EDUCAÇÃO BÁSICA - MDE	
DESPESA ORÇADA COM MANUTENÇÃO E DESENVOLVIMENTO DO ENSINO POR SUBFUNÇÃO	
Discriminação	Valor em R\$ - MDE Valor em R\$ - TOTAL
12.122 ADMINISTRAÇÃO GERAL	
12.244 ASSISTÊNCIA COMUNITÁRIA	
12.306 ALIMENTAÇÃO E NUTRIÇÃO	
12.331 PROTEÇÃO E BENEFÍCIOS AO TRABALHADOR	
12.361 ENSINO FUNDAMENTAL	6.570.840,00
12.362 ENSINO MÉDIO	
12.363 ENSINO PROFISSIONAL	
12.364 ENSINO SUPERIOR	
12.365 EDUCAÇÃO INFANTIL	232.000,00
12.366 EDUCAÇÃO DE JOVENS E ADULTOS	26.000,00
12.367 EDUCAÇÃO ESPECIAL	31.000,00
12.368 EDUCAÇÃO BÁSICA	
DESPESA TOTAL COM IMDE	6.859.840,00

(+) TOTAL DAS RECEITAS TRANSFERIDAS AO FUNDEB 9.729.000,00
(+) TOTAL DAS DESPESAS CUSTEADAS COM RECURSOS DE IMPOSTOS 6.859.840,00
(-) DESPESAS NÃO COMPUTADAS PARA O LIMITE CONSTITUCIONAL -

DESPESAS COM AÇÕES TÍPICAS DE MDE 16.588.840,00 29,00%



Município de Vertentes

Estado de Pernambuco

DEMONSTRATIVO DO FUNDEB (Lei Complementar nº 14.113, de 25 de Dezembro de 2020)

Distribuição das Despesas do FUNDEB

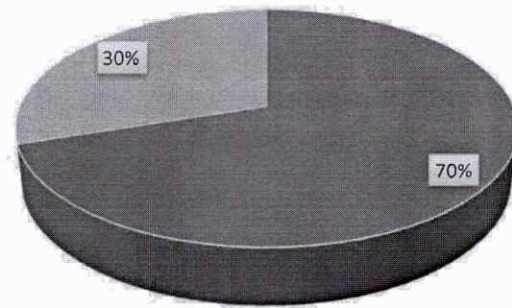

■ FUNDEB Magistério ■ FUNDEB Outras Despesas

Distribuição das Despesas da Complementação da União ao FUNDEB - VAAF

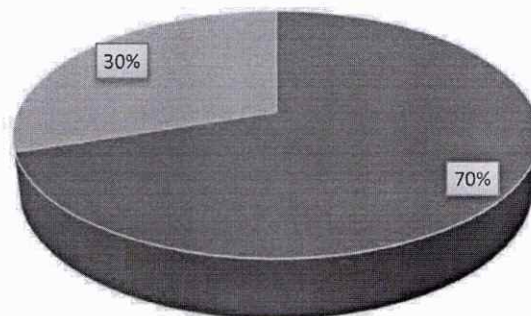

■ FUNDEB Complementação - VAAF (Magistério) ■ FUNDEB Complementação - VAAF (Outras Despesas)

Distribuição das Despesas obrigatórias da Complementação da União ao FUNDEB - VAAT

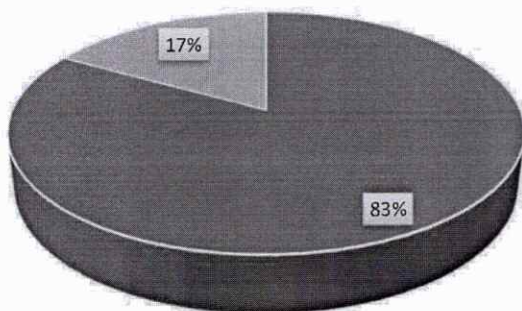

■ Despesas Correntes ■ Despesas de Capital

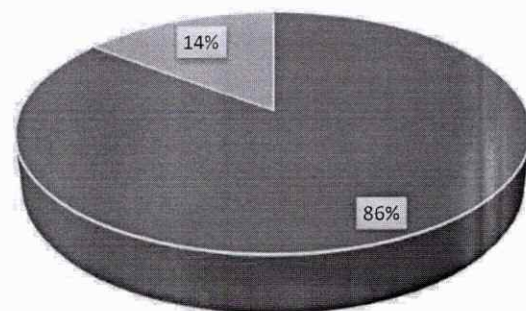

■ Despesas com Ensino Infantil ■ Demais Despesas



Município de Vertentes

DEMONSTRATIVO DA RECEITA DE IMPOSTOS E DAS DESPESAS PRÓPRIAS COM SAÚDE
(Art. 7º da Lei Complementar 141 de 13 de janeiro de 2012)

FONTES DE FINANCIAMENTO DA SAÚDE		Valor em R\$	%
RECEITA PREVISTA RESULTANTE DE IMPOSTOS E TRANSFERÊNCIAS		Discriminação	
IMPOSTOS MUNICIPAIS	4.206.000,00	7,89	
DÍVIDA ATIVA	251.000,00	0,47	
MULTA E JUROS DE MORA DOS TRIBUTOS E DÍVIDA ATIVA TRIBUTÁRIA	191.000,00	0,00	
SUBTOTAL	4.648.000,00	8,72	
TRANSFERÊNCIAS DA UNIÃO	38.076.000,00	71,45	
FFPM	38.072.000,00	71,44	
ITR	4.000,00	0,00	
LC 87/96	-	0,00	
TRANSFERÊNCIAS DO ESTADO	10.569.000,00	19,83	
IPVA	1.516.000,00	2,84	
ICMS	9.026.000,00	0,00	
IPI	27.000,00	0,13	
SUBTOTAL DAS TRANSFERÊNCIAS	48.645.000,00	91,28	
TOTAL DAS RECEITAS	53.293.000,00	100,00	
TRANSF. DE RECURSOS DO SUS	21.475.000,00		

APLICAÇÃO EM AÇÕES E SERVIÇOS DE SAÚDE		Valor em R\$	%
DESPESA DESTINADA ÀS AÇÕES E SERVIÇOS PÚBLICOS DE SAÚDE		Discriminação	
10.121	PLANEJAMENTO E ORÇAMENTO	-	
10.122	ADMINISTRAÇÃO GERAL	4.021.000,00	12,84
10.301	ATENÇÃO BÁSICA	10.940.566,94	34,94
10.302	ASSISTÊNCIA HOSPITALAR E AMBULATORIAL	12.661.532,87	40,43
10.303	SUPORTE PROFILÁTICO E TERAPÊUTICO	1.834.500,00	5,86
10.304	VIGILÂNCIA SANITÁRIA	428.000,00	1,37
10.305	VIGILÂNCIA EPIDEMIOLÓGICA	1.430.000,00	4,57
DESPESA TOTAL COM SAÚDE		31.315.599,81	100,00
(-) TRANSF. DE RECURSOS DO SUS		21.475.000,00	
(-) COMPENSAÇÃO DE CANCEL. RAP. NO EXERCÍCIO ANTERIOR		-	
DESPESAS COM AÇÕES E SERVIÇOS DE SAÚDE		9.840.599,81	18,47%



Município de Vertentes
DEMONSTRATIVO DOS RECURSOS DESTINADOS À CRIANÇA E AO ADOLESCENTE

RECEITA ORÇAMENTÁRIA PREVISTA NESTE ORÇAMENTO		
Discriminação	Valor em R\$	%
RECEITAS CORRENTES	104.000.000,00	0,954128
RECEITAS DE CAPITAL	5.000.000,00	4,59%
TOTAL DAS RECEITAS	109.000.000,00	100%

DESPESA DESTINADA PARA ASSISTÊNCIA À CRIANÇA E AO ADOLESCENTE		
Discriminação	Valor em R\$	%
08.243 ASSIST. À CRIANÇA E AO ADOLESCENTE	790.000,00	0,007248
TOTAL APLICADO	790.000,00	0,72%



Município de Vertentes
DEMONSTRATIVO DOS RECURSOS DESTINADOS À
RESERVA DE CONTINGÊNCIA

RECEITA PREVISTA NESTE ORÇAMENTO		DESPESA DESTINADA A RESERVA DE CONTINGÊNCIA	
Discriminação	Valor em R\$	Discriminação	Valor em R\$
			%
RECEITAS CORRENTES / RECEITA CORRENTE LÍQUIDA - RCL	104.000.000,00	RESERVA DE CONTINGÊNCIA	3.120.000,00
			3,00%
TOTAL DAS RECEITAS	104.000.000,00	TOTAL APLICADO	3.120.000,00
			3,00%

MUNICÍPIO DE VERTENTES

av rio branco, 0 - centro - 55.770-000 - Vertentes/ PE
CNPJ: 10.296.887/0001-60

Usuário: Alex

Chave de Autenticação
2365-6334-537

Página
1 / 10

Anexo 2 da Lei Nº 4.320/64 - Receitas Segundo as Categorias Econômicas

RECEITAS

Valores em R\$ - Período: Orçamento/2025
Categoria Econômica
104.000.000,00

Código	Especificação	Desdobramento	Fonte
1	Receitas Correntes		
1.1	Impostos, Taxas e Contribuições de Melhoria		
1.1.1	Impostos	4.648.000,00	4.906.000,00
1.1.1.2	Impostos sobre o Patrimônio	1.469.000,00	
1.1.1.2.50	Imposto sobre a Propriedade Predial e Territorial Urbana	1.363.000,00	
1.1.1.2.50.0.1	Imposto Sobre a Propriedade Predial e Territorial Urbana - Principal	1.082.000,00	
1.1.1.2.50.0.1.01	Imposto Predial	630.000,00	
1.1.1.2.50.0.1.02	Imposto Territorial Urbano	452.000,00	
1.1.1.2.50.0.2	Imposto Sobre a Propriedade Predial e Territorial Urbana - Multas e Juros	82.000,00	
1.1.1.2.50.0.3	Imposto sobre a Propriedade Predial e Territorial Urbana - Dívida Ativa	194.000,00	
1.1.1.2.50.0.4	Imposto Sobre a Propriedade Predial e Territorial Urbana - Dívida Ativa - Multas e Juros	5.000,00	
1.1.1.2.53	Impostos sobre Transmissão "Inter-Vivos" de Bens Imóveis e de Direitos Reais sobre Imóveis	106.000,00	
1.1.1.2.53.0.1	Imposto Sobre Transmissão de "Inter-Vivos" de Bens Imóveis - Principal	68.000,00	
1.1.1.2.53.0.2	Imposto Sobre Transmissão de "Inter-Vivos" de Bens Imóveis - Multas e Juros	1.000,00	
1.1.1.2.53.0.3	Imposto Sobre Transmissão de "Inter-Vivos" de Bens Imóveis - Dívida Ativa	36.000,00	
1.1.1.2.53.0.4	Imposto Sobre Transmissão de "Inter-Vivos" de Bens Imóveis - Dívida Ativa - Multas e Juros	1.000,00	
1.1.1.3	Impostos sobre a Renda e Proventos de Qualquer Natureza	1.315.000,00	
1.1.1.3.03	Imposto sobre a Renda - Retido na Fonte	1.315.000,00	
1.1.1.3.03.1	Imposto sobre a Renda - Retido na Fonte - Trabalho	894.000,00	
1.1.1.3.03.1.1	Imposto sobre a Renda - Retido na Fonte - Trabalho - Principal	894.000,00	
1.1.1.3.03.4	Imposto sobre a Renda - Retido na Fonte - Outros Rendimentos	421.000,00	
1.1.1.3.03.4.1	Imposto sobre a Renda - Retido na Fonte - Outros Rendimentos - Principal	421.000,00	
1.1.1.4	Impostos sobre a Produção, Circulação de Mercadorias e Serviços	1.864.000,00	
1.1.1.4.51	Impostos sobre Serviços	1.864.000,00	
1.1.1.4.51.1	Imposto sobre Serviços de Qualquer Natureza - ISSQN	1.864.000,00	
1.1.1.4.51.1.1	Imposto Sobre Serviços de Qualquer Natureza - Principal	1.741.000,00	
1.1.1.4.51.1.1.01	Imposto Sobre Serviço de Qualquer Natureza - ISQN	1.374.000,00	
1.1.1.4.51.1.1.02	Imposto Sobre Serviço de Qualquer Natureza - Simples Nacional	367.000,00	
1.1.1.4.51.1.2	Imposto Sobre Serviços de Qualquer Natureza - Multas e Juros	2.000,00	
1.1.1.4.51.1.2.01	Imposto Sobre Serviços de Qualquer Natureza - ISQN - Multas e Juros	2.000,00	
1.1.1.4.51.1.3	Imposto Sobre Serviços de Qualquer Natureza - Dívida Ativa	100.000,00	
1.1.1.4.51.1.4	Imposto Sobre Serviços de Qualquer Natureza - Dívida Ativa - Multas e Juros	21.000,00	
1.1.2	Taxas	258.000,00	
1.1.2.1	Taxas pelo Exercício do Poder de Polícia	167.000,00	
1.1.2.1.01	Taxas de Inspeção, Controle e Fiscalização	154.000,00	
1.1.2.1.01.0.1	Taxas de Inspeção, Controle e Fiscalização - Outras - Principal	102.000,00	
1.1.2.1.01.0.1.01	Taxas de Serviços Administrativos	70.000,00	
1.1.2.1.01.0.1.01.01	Taxa de Serviços Administrativos - Prefeitura	70.000,00	
1.1.2.1.01.0.1.02	Taxa de Licença para Fun. de Estab. Comercial, Indústria e Prest. de Serviços	9.000,00	
1.1.2.1.01.0.1.03	Taxa de Publicidade Comercial	1.000,00	
1.1.2.1.01.0.1.04	Taxa de Apreensão e Depósito	1.000,00	
1.1.2.1.01.0.1.04.01	Taxa de Apreensão e Depósito - Prefeitura	1.000,00	

MUNICÍPIO DE VERTENTES

av rio branco, 0 - centro - 55.770-000 - Vertentes/ PE
CNPJ: 10.296.887/0001-60

Usuário: Alex

Chave de Autenticação
2365-6334-537

Página
2 / 10

Anexo 2 da Lei Nº 4.320/64 - Receitas Segundo as Categorias Econômicas

Valores em R\$ - Período: Orçamento / 2025

RECEITAS		
1.1.2.1.01.0.1.0.1.06	Taxa de Licença para Execução de Obras	15.000,00
1.1.2.1.01.0.1.0.1.07	Taxa de uso do solo	1.000,00
1.1.2.1.01.0.1.0.1.09	Taxa de Utilização de Área de Domínio Público	1.000,00
1.1.2.1.01.0.1.09.01	Taxa de Utilização de Área de Domínio Público - Prefeitura	1.000,00
1.1.2.1.01.0.1.1.99	Outras Taxas Pelo Exercício do Poder da Polícia	4.000,00
1.1.2.1.01.0.2	Taxas de Inspeção, Controle e Fiscalização - Outras - Multas e Juros	9.000,00
1.1.2.1.01.0.2.01	Taxa de Publicidade Comercial - Multas e Juros	1.000,00
1.1.2.1.01.0.2.02	Taxa de Licença para Fun. de Estab. Com., Indústria e Prestação de Serv. - Multas e Juros	8.000,00
1.1.2.1.01.0.3	Taxas de Inspeção, Controle e Fiscalização - Outras - Dívida Ativa	39.000,00
1.1.2.1.01.0.3.02	Taxa de Licença para Func. de Estab. Com., Indústria e Prest. de Serv. - Dívida Ativa	39.000,00
1.1.2.1.01.0.4	Taxas de Inspeção, Controle e Fiscalização - Dívida Ativa - Multas e Juros	4.000,00
1.1.2.1.01.0.4.02	Taxa de Licença para Func. de Estab. Com., Indústria e Prest. de Serv. - Dívida Ativa - Multas e Juros	4.000,00
1.1.2.1.50	Taxa de Fiscalização de Vigilância Sanitária	13.000,00
1.1.2.1.50.0.1	Taxa de Fiscalização de Vigilância Sanitária - Principal	12.000,00
1.1.2.1.50.0.2	Taxa de Fiscalização de Vigilância Sanitária - Multas e Juros	1.000,00
1.1.2.2	Taxas pela Prestação de Serviços	91.000,00
1.1.2.2.01	Taxas pela Prestação de Serviços	91.000,00
1.1.2.2.01.0.1	Taxa Pela Prestação de Serviços em Geral - Principal	73.000,00
1.1.2.2.01.0.1.01	Taxas de Serviços Cadastrais - Principal	2.000,00
1.1.2.2.01.0.1.02	Taxa de Cemitérios - Principal	2.000,00
1.1.2.2.01.0.1.04	Taxa de Limpeza Pública - Principal	39.000,00
1.1.2.2.01.0.1.99	Taxas pela Prestação de Serviços - Outras - Principal	30.000,00
1.1.2.2.01.0.2	Taxas pela Prestação de Serviços em Geral - Multas e Juros	2.000,00
1.1.2.2.01.0.2.01	Taxa de Preço Público - Multas e Juros	1.000,00
1.1.2.2.01.0.2.04	Taxa de Limpeza Pública - Multas e Juros	1.000,00
1.1.2.2.01.0.3	Taxas pela Prestação de Serviços em Geral - Dívida Ativa	15.000,00
1.1.2.2.01.0.3.01	Preço Público - Dívida Ativa	3.000,00
1.1.2.2.01.0.3.04	Taxa de Limpeza Pública - Dívida Ativa	12.000,00
1.1.2.2.01.0.4	Taxas pela Prestação de Serviços em Geral - Dívida Ativa - Multas e Juros	1.000,00
1.1.2.2.01.0.4.01	Taxa de Preço Público - Dívida Ativa - Multas e Juros	1.000,00
1.2	Contribuições	784.000,00
1.2.4	Contribuição para o Custeio do Serviço de Iluminação Pública	784.000,00
1.2.4.1	Contribuição para o Custeio do Serviço de Iluminação Pública	784.000,00
1.2.4.1.50	Contribuição para o Custeio do Serviço de Iluminação Pública	784.000,00
1.2.4.1.50.0.1	Contribuição para o Custeio do Serviço de Iluminação Pública - Principal	784.000,00
1.3	Receita Patrimonial	2.439.000,00
1.3.2	Valores Mobiliários	2.439.000,00
1.3.2.1	Juros e Correções Monetárias	2.439.000,00
1.3.2.1.01	Remuneração de Depósitos Bancários	2.439.000,00
1.3.2.1.01.0.1	Remuneração de Depósitos Bancários - Principal	269.000,00
1.3.2.1.01.0.1.01	Remuneração de Depósitos Bancários - Prefeitura	1.000,00
1.3.2.1.01.0.1.01.04	Remuneração de Depósitos Bancários - FEM	40.000,00
1.3.2.1.01.0.1.01.05	Remuneração de Depósitos Bancários - OPERAÇÃO DE CRÉDITO	3.000,00
1.3.2.1.01.0.1.01.06	Remuneração de Depósitos Bancários - ALIENAÇÃO DE BENS	

MUNICÍPIO DE VERTENTES

av rio branco, 0 - centro - 55.770-000 - Vertentes/ PE
CNPJ: 10.296.887/0001-60

Usuário: Alex
Chave de Autenticação
2365-6334-537
Página
3 / 10

Anexo 2 da Lei Nº 4.320/64 - Receitas Segundo as Categorias Econômicas

Valores em R\$ - Período: Orçamento/2025

RECEITAS		
1.3.2.1.01.0.1.01.08	Remuneração de Depósitos Bancários - CONVÊNIO UNIÃO	215.000,00
1.3.2.1.01.0.1.01.09	Remuneração de Depósitos Bancários - CONVÊNIO ESTADO	10.000,00
1.3.2.1.01.0.1.02	Remuneração de Depósitos Bancários - Educação	317.000,00
1.3.2.1.01.0.1.02.01	Rec. Rem. Dep. Banc. Rec. Vinc. FUNDEB - Principal	182.000,00
1.3.2.1.01.0.1.02.02	Rec. de Remuneração de Depósitos Banc. Rec. Vinc. - PNAE	2.000,00
1.3.2.1.01.0.1.02.03	Rec. de Remuneração de Depósitos Banc. Rec. Vinc. - PNATE	3.000,00
1.3.2.1.01.0.1.02.04	Rec. Rem. Dep. Banc. Rec. Vinculados - MDE	2.000,00
1.3.2.1.01.0.1.02.05	Rec. Rem. Dep. Banc. Rec. Vinculados - Salário Educação	4.000,00
1.3.2.1.01.0.1.02.07	Rec. de Remuneração de Depósitos Banc. Rec. Vinc. - PDDE	2.000,00
1.3.2.1.01.0.1.02.12	Rec. Rem. Dep. Banc. Rec. Vinculados - Convênios Educação - União	2.000,00
1.3.2.1.01.0.1.02.13	Rec. Rem. Dep. Banc. Rec. Vinculados - FUNDEF PRECATÓRIOS	111.000,00
1.3.2.1.01.0.1.02.14	Rec. Rem. Dep. Banc. Rec. Vinculados - Convênios Educação - Estado	2.000,00
1.3.2.1.01.0.1.02.99	Rec. Rem. Dep. Banc. Rec. Vinculados - Outros Educação	7.000,00
1.3.2.1.01.0.1.03	Remuneração de Depósitos Bancários - Saúde	354.000,00
1.3.2.1.01.0.1.03.01	Rec. Rem. Dep. Banc. Rec. Vinculados - Fundo Municipal de Saúde - CUSTEIO	280.000,00
1.3.2.1.01.0.1.03.02	Rec. Rem. Dep. Banc. Rec. Vinculados - Fundo Municipal de Saúde - INVESTIMENTO	62.000,00
1.3.2.1.01.0.1.03.03	Rec. Rem. Dep. Banc. Rec. Vinculados - Fundo Municipal de Saúde - Convênios Saúde - União	2.000,00
1.3.2.1.01.0.1.03.04	Rec. Rem. Dep. Banc. Rec. Vinculados - Fundo Municipal de Saúde - ENFERMAGEM	6.000,00
1.3.2.1.01.0.1.03.05	Rec. Rem. Dep. Banc. Rec. Vinculados - Fundo Municipal de Saúde - SUS ESTADO	2.000,00
1.3.2.1.01.0.1.03.06	Rec. Rem. Dep. Banc. Rec. Vinculados - Fundo Municipal de Saúde - Convênios Saúde - Estado	2.000,00
1.3.2.1.01.0.1.04	Remuneração de Depósitos Bancários - Assistência Social	18.000,00
1.3.2.1.01.0.1.04.01	Rec. Rem. Dep. Banc. Rec. Vinculados - FNAS	16.000,00
1.3.2.1.01.0.1.04.02	Rec. Rem. Dep. Banc. Rec. Vinculados - Fundo Estadual de Assistência Social	1.000,00
1.3.2.1.01.0.1.04.04	Rec. Rem. Dep. Banc. Rec. Vinculados - Convênios FNAS	1.000,00
1.3.2.1.01.0.1.05	Remuneração de Outros Dep. Recursos não Vinculados	7.000,00
1.3.2.1.01.0.1.05.01	Remuneração de Outros Dep. Rec. não Vinculados - FMS	6.000,00
1.3.2.1.01.0.1.05.03	Remuneração de Outros Dep. Rec. não Vinculados - FNAS	1.000,00
1.3.2.1.01.0.1.10	Remuneração de Depósitos Bancários Não Vinculados - DIVERSOS	1.374.000,00
1.3.2.1.01.0.1.99	Remuneração de Depósitos Bancários - Outros	100.000,00
1.3.2.1.01.0.1.99.99	Rec. Rem. Dep. Banc. Rec. Vinc. - Outros	100.000,00
1.6	Receita de Serviços	177.000,00
1.6.1	Serviços Administrativos e Comerciais Gerais	137.000,00
1.6.1.1	Serviços Administrativos e Comerciais Gerais	137.000,00
1.6.1.1.01	Serviços Administrativos e Comerciais Gerais	136.000,00
1.6.1.1.01.0.1	Serviços Administrativos e Comerciais Gerais - Principal	136.000,00
1.6.1.1.01.0.1.11	Serviço de Abate de Animais	32.000,00
1.6.1.1.01.0.1.12	Preço Público	104.000,00
1.6.1.1.02	Inscrição em Concursos e Processos Seletivos	1.000,00
1.6.1.1.02.0.1	Inscrição em Concursos e Processos Seletivos - Principal	1.000,00
1.6.1.1.02.0.1.01	Serviços de Inscrição de Concursos Públicos	1.000,00
1.6.9	Outros Serviços	40.000,00
1.6.9.9	Outros Serviços	40.000,00
1.6.9.9.99	Outros Serviços	40.000,00
1.6.9.9.99.0.1	Outros Serviços - Principal	40.000,00

MUNICÍPIO DE VERTENTES

av rio branco, 0 - centro - 55.770-000 - Vertentes/ PE
CNPJ: 10.296.887/0001-60

Usuário: Alex

Página
4 / 10

Anexo 2 da Lei Nº 4.320/64 - Receitas Segundo as Categorias Econômicas

RECEITAS

Valores em R\$ - Período: Orçamento/2025

95.659.000,00

1.7	Transferências Correntes				
1.7.1	Transferências da União e de suas Entidades			65.712.800,00	
1.7.1.1	Transferências Decorrentes de Participação na Receita da União			34.363.800,00	
1.7.1.1.1	Cota-Parte do Fundo de Participação dos Municípios - FPM			34.360.600,00	
1.7.1.1.1.1	Cota-Parte do Fundo de Participação dos Municípios - Cota Mensal			30.457.600,00	
1.7.1.1.1.1.1	Cota-Parte do FPM - Cota Mensal - Principal			30.457.600,00	
1.7.1.1.1.1.1.1	Cota-Parte do FPM - Cota Mensal - Principal			38.072.000,00	
1.7.1.1.1.1.1.1.1	Cota-Parte do FPM - Cota Mensal - Principal			-7.614.400,00	
1.7.1.1.1.1.1.2	Cota-Parte do Fundo de Participação dos Municípios - 1% Cota entregue no mês de dezembro			1.754.000,00	
1.7.1.1.1.1.2.1	Cota-Parte do Fundo de Participações do Município - 1% Entregue no mês de Dezembro - Principal			1.754.000,00	
1.7.1.1.1.1.3	Cota-Parte do Fundo de Participação dos Municípios - 1% Cota entregue no mês de julho			1.778.000,00	
1.7.1.1.1.1.3.1	Cota-Parte do Fundo de Participações do Município - 1% Entregue no mês de Julho - Principal			1.778.000,00	
1.7.1.1.1.1.4	Cota-Parte do Fundo de Participação dos Municípios - 0,25% Cota entregue no mês de Setembro			371.000,00	
1.7.1.1.1.1.4.1	Cota-Parte do Fundo de Participação dos Municípios - 0,25% Cota entregue no mês de Setembro - Principal			371.000,00	
1.7.1.1.1.52	Cota-Parte do Imposto Sobre a Propriedade Territorial Rural			3.200,00	
1.7.1.1.1.52.0.1	Cota-Parte Imposto Sobre a Propriedade Territorial Rural			3.200,00	
1.7.1.1.1.52.0.1.1	Cota-Parte Imposto Sobre a Propriedade Territorial Rural			4.000,00	
1.7.1.1.1.52.0.1.1.1	Cota-Parte Imposto Sobre a Propriedade Territorial Rural			-800,00	
1.7.1.2	Transferências das Compensações Financeiras pela Exploração de Recursos Naturais			807.000,00	
1.7.1.2.51	Cota-parte da Compensação Financeira pela Exploração de Recursos Naturais - CFEM			5.000,00	
1.7.1.2.51.0.1	Cota-Parte da Compensação Financeira de Recursos Naturais - CFEM - Principal			5.000,00	
1.7.1.2.52	Cota-parte da Compensação Financeira pela Produção de Petróleo			802.000,00	
1.7.1.2.52.4	Cota-Parte do Fundo Especial do Petróleo - FEP			802.000,00	
1.7.1.2.52.4.1	Cota-Parte do Fundo Especial do Petróleo - FEP - Principal			802.000,00	
1.7.1.3	Transferências de Recursos do Sistema Único de Saúde - SUS			20.433.000,00	
1.7.1.3.50	Transferências de Recursos do Sistema Único de Saúde - SUS - Repasses Fundo a Fundo - Bloco de Manutenção das Ações e Serviços Públicos de Saúde			20.433.000,00	
1.7.1.3.50.1	Transferências de Recursos do Bloco de Manutenção das Ações e Serviços Públicos de Saúde - Atenção Primária			7.668.000,00	
1.7.1.3.50.1.1	Transferência de Recursos do SUS - Atenção Primária - Principal			7.668.000,00	
1.7.1.3.50.1.1.02	Agente Comunitário de Saúde			1.681.000,00	
1.7.1.3.50.1.1.03	Implementação de Políticas para a Rede Cegonha			3.000,00	
1.7.1.3.50.1.1.06	Programa de Informatização da APS			63.000,00	
1.7.1.3.50.1.1.07	Apoio à Manutenção dos Pólos de Academia da Saúde			24.000,00	
1.7.1.3.50.1.1.08	Incremento Temporário ao Custeio dos Serviços de Atenção Primária em Saúde			800.000,00	
1.7.1.3.50.1.1.09	CV19 - Coronavirus (COVID-19) - SAPS (Atenção Primária)			37.000,00	
1.7.1.3.50.1.1.11	Incentivo Financeiro para a Atenção à Saúde Bucal			276.000,00	
1.7.1.3.50.1.1.12	Incentivo Financeiro da APS - Demais Programas, Serviços e Equipes da Atenção Primária a Saúde			24.000,00	
1.7.1.3.50.1.1.13	Incentivo Financeiro da APS - Componente Per Capita Base Populacional			784.000,00	
1.7.1.3.50.1.1.14	Incentivo Financeiro da APS - Equipes de Saúde da Família/ESF e Equipes de Atenção Primária/EAP			2.063.000,00	
1.7.1.3.50.1.1.15	Incremento Temporário ao Custeio dos Serviços de Atenção Primária em Saúde - Emenda Individual			1.200.000,00	
1.7.1.3.50.1.1.16	Incremento Temporário ao Custeio dos Serviços de Atenção Primária em Saúde - Emenda de Bancada			250.000,00	
1.7.1.3.50.1.1.17	Incremento Temporário ao Custeio dos Serviços de Atenção Primária em Saúde - Emenda de Comissão			463.000,00	
1.7.1.3.50.1.1.17.2	Transferências de Recursos do Bloco de Manutenção das Ações e Serviços Públicos de Saúde - Atenção			10.109.000,00	

MUNICÍPIO DE VERTENTES

av rio branco, 0 - centro - 55.770-000 - Vertentes/ PE
CNPJ: 10.296.887/0001-60

Chave de Autenticação
2365-6334-537

Página
5 / 10

Usuário: Alex

Anexo 2 da Lei Nº 4.320/64 - Receitas Segundo as Categorias Econômicas

RECEITAS

Valores em R\$ - Período: Orçamento/2025

1.7.1.3.50.2.1	Especializada	10.109.000,00
1.7.1.3.50.2.1.01	Transferência de Recursos do Bloco de Manutenção das Ações e Serviços Públicos de Saúde - Atenção Especializada - Principal	7.356.000,00
1.7.1.3.50.2.1.06	Atenção à Saúde da População para Procedimentos na Atenção Especializada SAMU 192	240.000,00
1.7.1.3.50.2.1.07	FAEC - Redução das Filas de Cirurgias (Eletivas)	464.000,00
1.7.1.3.50.2.1.08	Incremento Temporário ao Custeio dos Serviços de Assistência Hospitalar e Ambulatorial	364.000,00
1.7.1.3.50.2.1.09	CV19 - Coronavírus (COVID-19) - SAES (Atenção de Média e Alta Complexidade)	10.000,00
1.7.1.3.50.2.1.10	Incremento temporário ao custeio dos serviços de Assistência Hospitalar e Ambulatorial - Emenda de Comissão	500.000,00
1.7.1.3.50.2.1.11	Incremento temporário ao custeio dos serviços de Assistência Hospitalar e Ambulatorial - Emenda de Bancada	250.000,00
1.7.1.3.50.2.1.12	Incremento temporário ao custeio dos serviços de Assistência Hospitalar e Ambulatorial - Emenda Individual	925.000,00
1.7.1.3.50.3	Transferências de Recursos do Bloco de Manutenção das Ações e Serviços Públicos de Saúde - Vigilância em Saúde	680.000,00
1.7.1.3.50.3.1	Transferências de Recursos do Bloco de Manutenção das Ações e Serviços Públicos de Saúde - Vigilância em Saúde	680.000,00
1.7.1.3.50.3.1.01	Incentivo Financeiro aos Estados, Distrito Federal e Municípios para a Vigilância em Saúde - Despesas Diversas	180.000,00
1.7.1.3.50.3.1.02	Incentivo Financeiro aos Estados, Distrito Federal e Municípios para Execução de Ações de Vigilância Sanitária	50.000,00
1.7.1.3.50.3.1.03	Assistência Financeira Complementar aos Estados, Distrito Federal e Municípios para Agentes de Combate à Endemias	300.000,00
1.7.1.3.50.3.1.04	Incentivo Financeiro as Ações de Vigilância e Prevenção e Controle das DST/AIDS e Hepatites Virais	50.000,00
1.7.1.3.50.3.1.99	Outros Programas Financ. Por Transf. Fundo a Fundo - Vigilância em Saúde	100.000,00
1.7.1.3.50.4	Transferências de Recursos do Bloco de Manutenção das Ações e Serviços Públicos de Saúde - Assistência Farmacêutica	281.000,00
1.7.1.3.50.4.1	Transferências de Recursos do Bloco de Manutenção das Ações e Serviços Públicos de Saúde - Assistência Farmacêutica - Principal	281.000,00
1.7.1.3.50.4.1.01	Prom. da Assist. Farm. e Insumos Estratégicos na Atenção Básica em Saúde	220.000,00
1.7.1.3.50.4.1.02	CV19 - Coronavírus (COVID-19) - SCTIE (Assistência Farmacêutica)	10.000,00
1.7.1.3.50.4.1.03	Organização Dos Serviços De Assistência Farmacêutica No Sus	24.000,00
1.7.1.3.50.4.1.99	Outros Programas Financ. Por. Transf. Fundo a Fundo - Assistência Farmacêutica	27.000,00
1.7.1.3.50.5	Transferências de Recursos do Bloco de Manutenção das Ações e Serviços Públicos de Saúde - Gestão do SUS	1.695.000,00
1.7.1.3.50.5.1	Transferência de Recursos do Bloco de Manutenção das Ações e Serviços Públicos de Saúde - Gestão do SUS - Principal	1.695.000,00
1.7.1.3.50.5.1.01	Implementação da Segurança Alimentar e Nutricional na Saúde	65.000,00
1.7.1.3.50.5.1.02	Formação de profissionais técnicos de saúde e fortalecimento das escolas técnicas do SUS	5.000,00
1.7.1.3.50.5.1.03	Assistência financeira da União destinada à complementação ao pagamento dos pisos salariais para profissionais da enfermagem	1.500.000,00
1.7.1.3.50.5.1.04	Transformação Digital no SUS	50.000,00
1.7.1.3.50.5.1.99	Outros Programas Financ. Por Transf. Fundo a Fundo - Gestão do SUS	75.000,00
1.7.1.4	Transferências de Recursos do Fundo Nacional do Desenvolvimento da Educação - FNDE	1.617.000,00
1.7.1.4.50	Transferências do Salário-Educação	800.000,00
1.7.1.4.50.0.1	Transferências do Salário-Educação - Principal	800.000,00
1.7.1.4.51	Transferências Diretas do FNDE referentes ao Programa Dinheiro Direto na Escola - PDDE	3.000,00
1.7.1.4.51.0.1	Transferências Diretas do FNDE Referentes ao PDDE - Principal	3.000,00
1.7.1.4.52	Transferências referentes ao Programa Nacional de Alimentação Escolar - PNAE	354.000,00
1.7.1.4.52.0.1	Transferências Referentes ao PNAE - Principal	354.000,00
1.7.1.4.52.0.1.01	PNAE Ensino Fundamental	200.000,00

MUNICÍPIO DE VERTENTES

av rio branco, 0 - centro - 55.770-000 - Vertentes/ PE
CNPJ: 10.296.887/0001-60

Usuário: Alex

Chave de Autenticação
2365-6334-537

Página
6 / 10

Anexo 2 da Lei Nº 4.320/64 - Receitas Segundo as Categorias Econômicas

Valores em R\$ - Período: Orçamento/2025

RECEITAS

1.7.1.4.52.0.1.02	PNAE Pré-Escola	69.000,00
1.7.1.4.52.0.1.03	PNAE EJA	8.000,00
1.7.1.4.52.0.1.04	PNAE Creche	77.000,00
1.7.1.4.53	Transferências referentes ao Programa Nacional de Apoio ao Transporte do Escolar - PNATE	260.000,00
1.7.1.4.53.0.1	Transferências Referentes ao Programa Nacional de Apoio ao Transporte Escolar - PNATE - Principal	260.000,00
1.7.1.4.53.0.1.01	PNATE- Educação Infantil - Port/MEC nº3/21.	50.000,00
1.7.1.4.53.0.1.02	PNATE - Ensino Fundamental - Port/MEC nº3/21.	160.000,00
1.7.1.4.53.0.1.03	PNATE - Ensino Médio - Port/MEC nº3/21.	50.000,00
1.7.1.4.99	Outras Transferências Diretas do Fundo Nacional do Desenvolvimento da Educação - FNDE	200.000,00
1.7.1.4.99.0.1	Outras Transferências Diretas do Fundo Nacional do Desenvolvimento da Educação - FNDE - Principal	200.000,00
1.7.1.4.99.0.1.01	Escola em Tempo Integral - ETI, Lei Nº 14.640/2023	200.000,00
1.7.1.5	Transferências de recursos da complementação da União ao FUNDEB	6.850.000,00
1.7.1.5.50	Transferências de recursos da complementação da União ao FUNDEB	4.500.000,00
1.7.1.5.50.1	Transferências De Recursos de Complementação da União ao FUNDEB - Valor Aluno/Ano Total (VAAT)	4.500.000,00
1.7.1.5.50.1.1	Transferências De Recursos de Complementação da União ao FUNDEB - Valor Aluno/Ano Total (VAAT) - Principal	4.500.000,00
1.7.1.5.51	Transferências de Recursos de Complementação da União ao Fundeb - VAAF	2.350.000,00
1.7.1.5.51.0.1	Transferências de Recursos da Complementação da União ao FUNDEB - VAAF - Principal	2.350.000,00
1.7.1.6	Transferências de Recursos do Fundo Nacional de Assistência Social - FNAS	962.000,00
1.7.1.6.50	Transferências de Recursos do Fundo Nacional de Assistência Social - FNAS	962.000,00
1.7.1.6.50.0.1	Transf. de Rec. do Fundo Nac. de Assist. Social - FNAS - Principal	170.000,00
1.7.1.6.50.0.1.01	Programas	120.000,00
1.7.1.6.50.0.1.01.01	Programa Primeira Infância	20.000,00
1.7.1.6.50.0.1.01.02	Comp. Ações Estratégicas do Programa de Erradicação do Trabalho Infantil	10.000,00
1.7.1.6.50.0.1.01.03	BPC na Escola - Questionário a ser Aplicado-BL	20.000,00
1.7.1.6.50.0.1.01.99	Outras Transferências - FNAS	34.000,00
1.7.1.6.50.0.1.02	Bloco de Proteção Social Especial de Média Complexidade	24.000,00
1.7.1.6.50.0.1.02.01	Componente - Piso Fixo de Média Complexidade - PAEFI	10.000,00
1.7.1.6.50.0.1.02.02	Piso de Média Complexidade - MSE	10.000,00
1.7.1.6.50.0.1.03	Bloco da Proteção Social Básica	340.000,00
1.7.1.6.50.0.1.03.01	Componente - Serviço de Convivência e Fortalecimento de Vínculos - SCFV	170.000,00
1.7.1.6.50.0.1.03.02	Componente - Piso Básico Fixo	120.000,00
1.7.1.6.50.0.1.03.99	Outras Transferências - FNAS	50.000,00
1.7.1.6.50.0.1.04	Bloco da Gestão do SUAS	120.000,00
1.7.1.6.50.0.1.04.01	Componente - Índice de Gestão Descentralizada do SUAS	120.000,00
1.7.1.6.50.0.1.05	Bloco da Gestão do Programa Bolsa Família e do Cadastro Único	160.000,00
1.7.1.6.50.0.1.05.01	Índice de Gestão Descentralizada - IGDBF	160.000,00
1.7.1.6.50.0.1.99	Outras Transferências do FNAS	138.000,00
1.7.1.6.50.0.1.99.01	Outras Transferências do FNAS	138.000,00
1.7.1.7	Transferências de Convênios da União e de Suas Entidades	672.000,00
1.7.1.7.50	Transferências de Convênios da União para o Sistema Único de Saúde - SUS	50.000,00
1.7.1.7.50.0.1	Transferências de Convênios da União para o Sistema Único de Saúde - SUS - Principal	50.000,00
1.7.1.7.51	Transferências de Convênios da União Destinadas a Programas de Educação	50.000,00
1.7.1.7.51.0.1	Transferências de Convênios da União Destinados a Programas de Educação - Principal	50.000,00

MUNICÍPIO DE VERTENTES

av rio branco, 0 - centro - 55.770-000 - Vertentes/ PE
CNPJ: 10.296.887/0001-60

Chave de Autenticação
2365-6334-537

Usuário: Alex

Página
7 / 10

Anexo 2 da Lei Nº 4.320/64 - Receitas Segundo as Categorias Econômicas

Valores em R\$ - Período: Orçamento/2025

RECEITAS

1.7.1.7.52	Transferências de Convênios da União Destinadas a Programas de Assistência Social	42.000,00
1.7.1.7.52.0.1	Transferências de Convênios da União Destinadas a Programas de Assistência Social - Principal	42.000,00
1.7.1.7.99	Outras Transferências de Convênios da União e de Suas Entidades	530.000,00
1.7.1.7.99.0.1	Outras Transferências de Convênios da União e de Suas Entidades - Principal	530.000,00
1.7.1.7.99.0.1.02	Outras Transf. de Conv. da União	8.000,00
1.7.1.9	Outras Transferências de Recursos da União	8.000,00
1.7.1.9.58	Transferência Obrigatória Decorrente da Lei Complementar nº 176/2020	8.000,00
1.7.1.9.58.0.1	Transf. Obrigatória Decorrente da LC 176/2020 - Principal	8.000,00
1.7.2	Transferências dos Estados e do Distrito Federal e de suas Entidades	9.216.200,00
1.7.2.1	Participação na Receita dos Estados e Distrito Federal	8.459.200,00
1.7.2.1.50	Cota-Parte do ICMS	7.220.800,00
1.7.2.1.50.0.1	Cota-Parte do ICMS - Principal	7.220.800,00
1.7.2.1.50.0.1	Cota-Parte do ICMS - Principal	9.026.000,00
1.7.2.1.50.0.1	Cota-Parte do ICMS - Principal	-1.805.200,00
1.7.2.1.51	Cota-Parte do IPVA	1.212.800,00
1.7.2.1.51.0.1	Cota-Parte do IPVA - Principal	1.212.800,00
1.7.2.1.51.0.1	Cota-Parte do IPVA - Principal	1.516.000,00
1.7.2.1.51.0.1	Cota-Parte do IPVA - Principal	-303.200,00
1.7.2.1.52	Cota-Parte do IPI - Municípios	21.600,00
1.7.2.1.52.0.1	Cota-Parte do IPI - Municípios - Principal	21.600,00
1.7.2.1.52.0.1	Cota-Parte do IPI - Municípios - Principal	27.000,00
1.7.2.1.52.0.1	Cota-Parte do IPI - Municípios - Principal	-5.400,00
1.7.2.1.53	Cota-Parte da Contribuição de Intervenção no Domínio Econômico	4.000,00
1.7.2.1.53.0.1	Cota-Parte da Cont. de Intervenção no Domínio Econômico - Principal	4.000,00
1.7.2.3	Transferências de Recursos do Sistema Único de Saúde - SUS	175.000,00
1.7.2.3.50	Transferências de Recursos do Sistema Único de Saúde - SUS	175.000,00
1.7.2.3.50.0.1	Transf. Rec. Est. P/Prg Saúde - Rep Fundo a Fundo - Principal	175.000,00
1.7.2.3.50.0.1.01	Transf. Rec. Est. P/Prg Saúde - Rep Fundo a Fundo - Atenção Primária	35.000,00
1.7.2.3.50.0.1.02	Transf. Rec. Est. P/Prg Saúde - Rep Fundo a Fundo - Especializada	50.000,00
1.7.2.3.50.0.1.04	Transf. Rec. Est. P/Prg Saúde - Rep Fundo a Fundo - Assistência Farmacêutica	90.000,00
1.7.2.4	Transferências de Convênios dos Estados e DF e de Suas Entidades	387.000,00
1.7.2.4.51	Transferências de Convênios dos Estados Destinadas a Programas de Educação	337.000,00
1.7.2.4.51.0.1	Transf. Conv. dos Estados P/Educação - Principal	337.000,00
1.7.2.4.51.0.1.01	Programa a Caminho da Escola	337.000,00
1.7.2.4.99	Outras Transferências de Convênios dos Estados e DF e de Suas Entidades	50.000,00
1.7.2.4.99.0.1	Outras Transf. de Convênios dos Estados	50.000,00
1.7.2.9	Outras Transferências dos Estados e Distrito Federal	195.000,00
1.7.2.9.51	Transferências de Estados destinadas à Assistência Social	126.000,00
1.7.2.9.51.0.1	Transferências de Estados Destinadas à Assistência Social - Principal	126.000,00
1.7.2.9.51.0.1.03	Transferência para cofinanciamento do PAIF/CRAS	50.000,00
1.7.2.9.51.0.1.04	Transferência para cofinanciamento do PAEFI/CREAS	42.000,00
1.7.2.9.51.0.1.05	Transferência para cofinanciamento de Benefícios Eventuais	34.000,00
1.7.2.9.99	Outras Transferências dos Estados e DF	69.000,00
1.7.2.9.99.0.1	Outras Transfe. dos Estados e DF - Principal	69.000,00

MUNICÍPIO DE VERTENTES

av rio branco, 0 - centro - 55.770-000 - Vertentes/ PE
CNPJ: 10.296.887/0001-60

Usuário: Alex
Chave de Autenticação
2365-6334-537
Página
8 / 10

Anexo 2 da Lei Nº 4.320/64 - Receitas Segundo as Categorias Econômicas

RECEITAS

Valores em R\$ - Período: Orçamento / 2025

1.7.2.9.99.0.1.1.03	Outras Transf. dos Estados - Prefeitura	69.000,00	
1.7.3	Transferências dos Municípios e de suas Entidades	400.000,00	
1.7.3.9	Outras Transferências dos Municípios	400.000,00	
1.7.3.9.50	Transferências de Municípios a Consórcios Públicos	400.000,00	
1.7.3.9.50.0.1	Transferências de Municípios a Consórcios Públicos - Principal	400.000,00	
1.7.3.9.50.0.1.01	Transferências a Consórcio Público - Rateio	200.000,00	
1.7.3.9.50.0.1.02	Transferência a Consórcio Público - Delegação	200.000,00	
1.7.5	Transferências de Outras Instituições Públicas	20.330.000,00	
1.7.5.1	Transferências de Recursos do Fundo de Manutenção e Desenvolvimento da Educação Básica e de Valorização dos Profissionais da Educação - FUNDEB	20.330.000,00	
1.7.5.1.50	Transferências de Recursos do Fundo de Manutenção e Desenvolvimento da Educação Básica e de Valorização dos Profissionais da Educação - FUNDEB	20.330.000,00	
1.7.5.1.50.0.1	Transferências de Recursos do FUNDEB - Principal	20.330.000,00	
1.9	Outras Receitas Correntes	35.000,00	
1.9.2	Indenizações, Restituições e Ressarcimentos	35.000,00	
1.9.2.1	Indenizações	2.000,00	
1.9.2.1.99	Outras Indenizações	2.000,00	
1.9.2.1.99.0.1	Outras Indenizações - Principal	2.000,00	
1.9.2.1.99.0.1.02	Outras Indenizações (FMS)	2.000,00	
1.9.2.2	Restituições	33.000,00	
1.9.2.2.99	Outras Restituições	33.000,00	
1.9.2.2.99.0.1	Outras Restituições - Principal	33.000,00	
1.9.2.2.99.0.1.01	Outras Restituições (PM)	22.000,00	
1.9.2.2.99.0.1.02	Outras Restituições (FMS)	10.000,00	
1.9.2.2.99.0.1.03	Outras Restituições (FMAS)	1.000,00	
2	Receitas de Capital		
2.2	Alienação de Bens		
2.2.1	Alienação de Bens Móveis	200.000,00	
2.2.1.3	Alienação de Bens Móveis e Semoventes	200.000,00	
2.2.1.3.01	Alienação de Bens Móveis e Semoventes	200.000,00	
2.2.1.3.01.0.1	Alienação de Bens Móveis e Semoventes - Principal	200.000,00	
2.4	Transferências de Capital		
2.4.1	Transferências da União e de suas Entidades		
2.4.1.1	Transferências de Recursos do Sistema Único de Saúde - SUS	3.672.000,00	
2.4.1.1.51	Transferências de Recursos do Sistema Único de Saúde - SUS - Fundo a Fundo - Bloco de Estruturação da Rede de Serviços Públicos de Saúde	200.000,00	
2.4.1.1.51.1	Transferências de Recursos do Bloco de Estruturação da Rede de Serviços Públicos de Saúde - Atenção Primária	100.000,00	
2.4.1.1.51.1.1	Transferências de Recursos do Bloco de Estruturação da Rede de Serviços Públicos de Saúde - Atenção Primária - Principal	100.000,00	
2.4.1.1.51.1.1.01	Construção e Ampliação de Unidades Básicas de Saúde - UBS	100.000,00	
2.4.1.1.51.2	Transferências de Recursos do Bloco de Estruturação da Rede de Serviços Públicos de Saúde - Atenção Especializada	100.000,00	
2.4.1.1.51.2.1	Transferências de Recursos do Bloco de Estruturação da Rede de Serviços Públicos de Saúde - Atenção Especializada - Principal	100.000,00	
			5.000.000,00
		200.000,00	
			4.800.000,00

MUNICÍPIO DE VERTENTES

av. rio branco, 0 - centro - 55.770-000 - Vertentes/ PE
CNPJ: 10.296.887/0001-60

Usuário: Alex
Chave de Autenticação
2365-6334-537

Página
9 / 10

Anexo 2 da Lei Nº 4.320/64 - Receitas Segundo as Categorias Econômicas

Valores em R\$ - Período: Orçamento/2025

RECEITAS

2.4.1.2	Transferências de Recursos do Fundo Nacional do Desenvolvimento da Educação – FNDE	300.000,00
2.4.1.2.50	Transferências de Recursos Destinadas a Programas de Educação	300.000,00
2.4.1.2.50.9	Outras transferências destinadas a Programas de Educação	300.000,00
2.4.1.2.50.9.1	Outras Transferências Destinadas a Programas de Educação - Principal	300.000,00
2.4.1.4	Transferências de Convênios da União e de suas Entidades	1.781.000,00
2.4.1.4.50	Transferências de Convênios da União para o Sistema Único de Saúde – SUS	450.000,00
2.4.1.4.50.0.1	Transf. de Convênios da União P/ o SUS - Principal	450.000,00
2.4.1.4.54	Transferências de Convênios da União destinadas a Programas de Infraestrutura em Transporte	503.000,00
2.4.1.4.54.0.1	Transferência de Convênio da União Destinadas a Programa de Infraestrutura - Principal	503.000,00
2.4.1.4.99	Outras Transferências de Convênios da União e de suas Entidades	828.000,00
2.4.1.4.99.0.1	Outras Transferências de Convênios da União e de suas Entidades - Principal	828.000,00
2.4.1.4.99.0.1.01	Transferência de Convênios da União Destinados a Assistência Social	205.000,00
2.4.1.4.99.0.1.99	Outras Transferências de Convênios da União	623.000,00
2.4.1.4.99.0.1.99.01	Outras Transferências de Convênios da União	523.000,00
2.4.1.9.99	Outras Transferências de Convênios da União - Parcela Habitacional	100.000,00
2.4.1.9.99.0.1	Outras Transferências de Recursos da União e de suas Entidades	1.391.000,00
2.4.1.9.99.0.1.02	Outras Transferências De Recursos da União e de suas Entidades	1.391.000,00
2.4.2	Outras Transferências de Recursos da União e de suas Entidades - Principal	1.391.000,00
2.4.2.2	Outras Transferências da União - Prefeitura	1.391.000,00
2.4.2.2.50	Transferências dos Estados e do Distrito Federal e de suas Entidades	1.128.000,00
2.4.2.2.50.0.1	Transferências de Convênios dos Estados e DF e de Suas Entidades	400.000,00
2.4.2.2.51	Transferências de Convênios dos Estados para o Sistema Único de Saúde – SUS	100.000,00
2.4.2.2.51.0.1	Transferências de Convênios dos Estados para o Sistema Único de Saúde - SUS - Principal	100.000,00
2.4.2.2.51.0.1.02	Transferências de Convênios dos Estados destinadas a Programas de Educação	100.000,00
2.4.2.2.54	Transferências de Convênios dos Estados Destinadas a Programas de Educação - Educação	100.000,00
2.4.2.2.54.0.1	Transferências de Convênios dos Estados destinadas a Programas de Infraestrutura em Transporte	200.000,00
2.4.2.9	Transf. de Conv. dos Est. Dest. a Programas de Infra-Estrutura em Transportes - Principal	200.000,00
2.4.2.9.99	Outras Transferências de Recursos dos Estados	728.000,00
2.4.2.9.99.0.1	Outras Transferências de Recursos dos Estados	728.000,00
2.4.2.9.99.0.1.01	Outras Transferências de Recursos dos Estados - Principal	728.000,00
2.4.2.9.99.0.1.99	FEM - Fundo de Desenvolvimento Municipal	90.000,00
2.4.2.9.99.0.1.99.01	Demais Transferências do Estado	638.000,00
2.4.2.9.99.0.1.99.01	Demais Transferências do Estado	338.000,00
2.4.2.9.99.0.1.99.01	Outras Transferências de Recursos dos Estados - PM	300.000,00

TOTAL GERAL

109.000.000,00

Resumo

Impostos, Taxas e Contribuições de Melhoria	4.906.000,00
Contribuições	784.000,00
Receita Patrimonial	2.439.000,00
Receita de Serviços	177.000,00
Transferências Correntes	95.659.000,00

MUNICÍPIO DE VERTENTES

av rio branco, 0 - centro - 55.770-000 - Vertentes/ PE
CNPJ: 10.296.887/0001-60

Usuário: Alex

Chave de Autenticação
2365-6334-537

Página
10 / 10

Anexo 2 da Lei Nº 4.320/64 - Receitas Segundo as Categorias Econômicas

RECEITAS

Valores em R\$ - Período: Orçamento / 2025

Outras Receitas Correntes	35.000,00
Total das Receitas Correntes	104.000.000,00
Alienação de Bens	200.000,00
Transferências de Capital	4.800.000,00
Total das Receitas de Capital	5.000.000,00
Total das Receitas Correntes Intra-Orçamentárias	
Total das Receitas de Capital Intra-Orçamentárias	
Recursos Arrecadados em Exercícios Anteriores	
TOTAL GERAL	109.000.000,00

Entidades Consolidadas: Prefeitura Municipal de Vertentes, Fundo Municipal de Saúde de Vertentes, Fundo Municipal de Assistência Social de Vertentes, Câmara Municipal de Vereadores de Vertentes

MUNICÍPIO DE VERTENTES

av rio branco, 0 - centro - 55.770-000 - Vertentes/ PE
CNPJ: 10.296.887/0001-60

Usuário: Alex

Chave de Autenticação
1460-6199-624

Página
1 / 10

Anexo 2 da Lei Nº 4.320/64 - Despesas Segundo as Categorias Econômicas

DESPESAS

Valores em R\$ - Período: Orçamento/2025

Código	Especificação	Desdobramento	Fonte	Categoria econômica
Unidade Gestora: 1 - Prefeitura Municipal de Vertentes				
Unidade Orçamentária: 1.1001 - PROCURADORIA GERAL DO MUNICÍPIO				
Código	Especificação	Desdobramento	Fonte	Categoria econômica
3	Despesas Correntes			121.000,00
3.1	Pessoal e Encargos Sociais		118.000,00	
3.1.90	Aplicações Diretas	118.000,00		
3.3	Outras Despesas Correntes		3.000,00	
3.3.90	Aplicações Diretas	3.000,00		
4	Despesas de Capital			5.000,00
4.4	Investimentos		5.000,00	
4.4.90	Aplicações Diretas	5.000,00		
Total da Unidade Orçamentária:				126.000,00
Unidade Orçamentária: 1.2001 - GABINETE DO SECRETÁRIO				
Código	Especificação	Desdobramento	Fonte	Categoria econômica
3	Despesas Correntes			100.000,00
3.1	Pessoal e Encargos Sociais		88.000,00	
3.1.90	Aplicações Diretas	88.000,00		
3.3	Outras Despesas Correntes		12.000,00	
3.3.90	Aplicações Diretas	12.000,00		
Total da Unidade Orçamentária:				100.000,00
Unidade Orçamentária: 1.3001 - COORDENADORIA DE SANEAMENTO				
Código	Especificação	Desdobramento	Fonte	Categoria econômica
3	Despesas Correntes			335.000,00
3.1	Pessoal e Encargos Sociais		113.000,00	
3.1.90	Aplicações Diretas	113.000,00		
3.3	Outras Despesas Correntes		222.000,00	
3.3.90	Aplicações Diretas	222.000,00		
4	Despesas de Capital			880.000,00
4.4	Investimentos		880.000,00	
4.4.90	Aplicações Diretas	880.000,00		
Total da Unidade Orçamentária:				1.215.000,00
Unidade Orçamentária: 1.3002 - COORDENADORIA DE MEIO AMBIENTE				
Código	Especificação	Desdobramento	Fonte	Categoria econômica
3	Despesas Correntes			184.000,00
3.3	Outras Despesas Correntes		184.000,00	
3.3.71	Transferências a Consórcios Públicos mediante contrato de rateio	6.000,00		
3.3.72	Execução Orçamentária Delegada a Consórcios Públicos	118.000,00		
3.3.90	Aplicações Diretas	60.000,00		
4	Despesas de Capital			10.000,00
4.4	Investimentos		10.000,00	
4.4.90	Aplicações Diretas	10.000,00		
Total da Unidade Orçamentária:				194.000,00

MUNICÍPIO DE VERTENTES

av. rio branco, 0 - centro - 55.770-000 - Vertentes/ PE
CNPJ: 10.296.887/0001-60

Usuário: Alex

Chave de Autenticação
1460-6199-624

Página
2 / 10

Anexo 2 da Lei Nº 4.320/64 - Despesas Segundo as Categorias Econômicas

DESPESAS

Valores em R\$ - Período: Orçamento/2025

Unidade Orçamentária: 15001 - GABINETE DO SECRETARIO				
Código	Especificação	Desdobramento	Fonte	Categoria econômica
3	Despesas Correntes			1.610.000,00
3.1	Pessoal e Encargos Sociais		200.000,00	
3.1.90	Aplicações Diretas	200.000,00		
3.3	Outras Despesas Correntes		1.410.000,00	
3.3.90	Aplicações Diretas	1.410.000,00		
4	Despesas de Capital			18.000,00
4.4	Investimentos		18.000,00	
4.4.90	Aplicações Diretas	18.000,00		
Total da Unidade Orçamentária:		18.000,00		1.628.000,00

Unidade Orçamentária: 15002 - DEPARTAMENTO DE OBRAS PUBLICAS				
Código	Especificação	Desdobramento	Fonte	Categoria econômica
3	Despesas Correntes			5.210.000,00
3.1	Pessoal e Encargos Sociais		650.000,00	
3.1.90	Aplicações Diretas	650.000,00		
3.3	Outras Despesas Correntes		4.560.000,00	
3.3.71	Transferências a Consórcios Públicos mediante contrato de rateio	30.000,00		
3.3.72	Execução Orçamentária Delegada a Consórcios Públicos	433.000,00		
3.3.90	Aplicações Diretas	4.097.000,00		
4	Despesas de Capital			349.000,00
4.4	Investimentos		304.000,00	
4.4.90	Aplicações Diretas	304.000,00		
4.5	Inversões Financeiras		45.000,00	
4.5.90	Aplicações Diretas	45.000,00		
Total da Unidade Orçamentária:		45.000,00		5.559.000,00

Unidade Orçamentária: 15003 - DEPARTAMENTO DE URBANISMO				
Código	Especificação	Desdobramento	Fonte	Categoria econômica
3	Despesas Correntes			353.000,00
3.1	Pessoal e Encargos Sociais		35.000,00	
3.1.90	Aplicações Diretas	35.000,00		
3.3	Outras Despesas Correntes		318.000,00	
3.3.90	Aplicações Diretas	318.000,00		
4	Despesas de Capital			1.506.768,41
4.4	Investimentos		1.506.768,41	
4.4.90	Aplicações Diretas	1.506.768,41		
Total da Unidade Orçamentária:		1.506.768,41		1.859.768,41

Unidade Orçamentária: 15004 - DEPARTAMENTO RODOVIARIO				
Código	Especificação	Desdobramento	Fonte	Categoria econômica
3	Despesas Correntes			95.000,00
3.1	Pessoal e Encargos Sociais		8.000,00	
3.1.90	Aplicações Diretas	8.000,00		
3.3	Outras Despesas Correntes		87.000,00	

MUNICÍPIO DE VERTENTES

av rio branco, 0 - centro - 55.770-000 - Vertentes/ PE
CNPJ: 10.296.887/0001-60

Usuário: Alex

Chave de Autenticação
1460-6199-624

Página
3 / 10

Anexo 2 da Lei Nº 4.320/64 - Despesas Segundo as Categorias Econômicas

DESPESAS

Valores em R\$ - Período: Orçamento/2025

3.3.90	Aplicações Diretas	87.000,00			
4	Despesas de Capital				333.000,00
4.4	Investimentos			333.000,00	
4.4.90	Aplicações Diretas	333.000,00			

Total da Unidade Orçamentária: 428.000,00

Unidade Orçamentária: 2001 - GABINETE DO PREFEITO

Código	Especificação	Desdobramento	Fonte	Categoria econômica
3	Despesas Correntes			1.230.400,22
3.1	Pessoal e Encargos Sociais		631.000,00	
3.1.90	Aplicações Diretas	631.000,00		
3.3	Outras Despesas Correntes		599.400,22	
3.3.90	Aplicações Diretas	599.400,22		
4	Despesas de Capital			20.131,78
4.4	Investimentos		19.131,78	
4.4.90	Aplicações Diretas	19.131,78		
4.6	Amortização da Dívida		1.000,00	
4.6.90	Aplicações Diretas	1.000,00		

Total da Unidade Orçamentária: 1.250.532,00

Unidade Orçamentária: 2002 - ASSESSORIA JURIDICA

Código	Especificação	Desdobramento	Fonte	Categoria econômica
3	Despesas Correntes			51.000,00
3.1	Pessoal e Encargos Sociais		45.000,00	
3.1.90	Aplicações Diretas	45.000,00		
3.3	Outras Despesas Correntes		6.000,00	
3.3.90	Aplicações Diretas	6.000,00		

Total da Unidade Orçamentária: 51.000,00

Unidade Orçamentária: 2003 - ASSESSORIA EXECUTIVA

Código	Especificação	Desdobramento	Fonte	Categoria econômica
3	Despesas Correntes			18.000,00
3.1	Pessoal e Encargos Sociais		5.000,00	
3.1.90	Aplicações Diretas	5.000,00		
3.3	Outras Despesas Correntes		13.000,00	
3.3.90	Aplicações Diretas	13.000,00		

Total da Unidade Orçamentária: 18.000,00

Unidade Orçamentária: 2004 - Consorcio Público Intermunicipal do Agreste Pernambucano e Fronteiras - CONIAPE

Código	Especificação	Desdobramento	Fonte	Categoria econômica
3	Despesas Correntes			146.000,00
3.1	Pessoal e Encargos Sociais		21.000,00	
3.1.90	Aplicações Diretas	21.000,00		
3.3	Outras Despesas Correntes		125.000,00	
3.3.90	Aplicações Diretas	125.000,00		
4	Despesas de Capital			23.000,00
4.4	Investimentos		23.000,00	

MUNICÍPIO DE VERTENTES

av rio branco, 0 - centro - 55.770-000 - Vertentes/ PE
CNPJ: 10.296.887/0001-60

Usuário: Alex

Chave de Autenticação
1460-6199-624

Página
4 / 10

Anexo 2 da Lei Nº 4.320/64 - Despesas Segundo as Categorias Econômicas

DESPESAS

Valores em R\$ - Período: Orçamento/2025

4.4.90 Aplicações Diretas 23.000,00 **Total da Unidade Orçamentária: 169.000,00**

Unidade Orçamentária: 3001 - GABINETE DO SECRETARIO

Código	Especificação	Desdobramento	Fonte	Categoria econômica
3	Despesas Correntes			32.752,34
3.1	Pessoal e Encargos Sociais			
3.1.90	Aplicações Diretas	9.252,34	9.252,34	
3.3	Outras Despesas Correntes			
3.3.90	Aplicações Diretas	23.500,00	23.500,00	
4	Despesas de Capital			2.000,00
4.4	Investimentos			
4.4.90	Aplicações Diretas	2.000,00	2.000,00	

Total da Unidade Orçamentária: 34.752,34

Unidade Orçamentária: 3002 - DEPARTAMENTO DE ASSUNTOS EXTRAORDINÁRIOS

Código	Especificação	Desdobramento	Fonte	Categoria econômica
3	Despesas Correntes			35.000,00
3.1	Pessoal e Encargos Sociais			
3.1.90	Aplicações Diretas	5.000,00	5.000,00	
3.3	Outras Despesas Correntes			
3.3.90	Aplicações Diretas	30.000,00	30.000,00	

Total da Unidade Orçamentária: 35.000,00

Unidade Orçamentária: 4001 - GABINETE DO SECRETARIO

Código	Especificação	Desdobramento	Fonte	Categoria econômica
3	Despesas Correntes			365.024,00
3.1	Pessoal e Encargos Sociais			
3.1.90	Aplicações Diretas	219.000,00	219.000,00	
3.3	Outras Despesas Correntes			
3.3.50	Transferências a Instituições Privadas sem Fins Lucrativos	146.024,00	146.024,00	
3.3.90	Aplicações Diretas	10.000,00		
4	Despesas de Capital			61.000,00
4.4	Investimentos			
4.4.90	Aplicações Diretas	61.000,00	61.000,00	

Total da Unidade Orçamentária: 426.024,00

Unidade Orçamentária: 4002 - DEPARTAMENTO PESSOAL

Código	Especificação	Desdobramento	Fonte	Categoria econômica
3	Despesas Correntes			377.999,78
3.1	Pessoal e Encargos Sociais			
3.1.90	Aplicações Diretas	322.999,78	322.999,78	
3.3	Outras Despesas Correntes			
3.3.90	Aplicações Diretas	55.000,00	55.000,00	

Total da Unidade Orçamentária: 377.999,78

Unidade Orçamentária: 4003 - DEPARTAMENTO DE MATERIAL E PATRIMONIO

Código	Especificação	Desdobramento	Fonte	Categoria econômica
--------	---------------	---------------	-------	---------------------

MUNICÍPIO DE VERTENTES

av rio branco, 0 - centro - 55.770-000 - Vertentes/ PE
CNPJ: 10.296.887/0001-60

Usuário: Alex

Chave de Autenticação
1460-6199-624

Página
5 / 10

Anexo 2 da Lei Nº 4.320/64 - Despesas Segundo as Categorias Econômicas

DESPESAS

Valores em R\$ - Período: Orçamento/2025

229.000,00

3	Despesas Correntes				
3.1	Pessoal e Encargos Sociais				
3.1.90	Aplicações Diretas	163.000,00	163.000,00		
3.3	Outras Despesas Correntes				
3.3.90	Aplicações Diretas	66.000,00	66.000,00		

Total da Unidade Orçamentária: 229.000,00

Unidade Orçamentária: 4004 - DEPARTAMENTO DE SERVIÇOS GERAIS

Código	Especificação	Desdobramento	Fonte	Categoria econômica
3	Despesas Correntes			882.000,00
3.1	Pessoal e Encargos Sociais			
3.1.90	Aplicações Diretas	245.000,00	245.000,00	
3.3	Outras Despesas Correntes			
3.3.90	Aplicações Diretas	637.000,00	637.000,00	
4	Despesas de Capital			
4.4	Investimentos			
4.4.90	Aplicações Diretas	5.000,00	5.000,00	5.000,00

Total da Unidade Orçamentária: 887.000,00

Unidade Orçamentária: 4005 - DEPARTAMENTO DE INFORMATICA

Código	Especificação	Desdobramento	Fonte	Categoria econômica
3	Despesas Correntes			84.000,00
3.1	Pessoal e Encargos Sociais			
3.1.90	Aplicações Diretas	20.000,00	20.000,00	
3.3	Outras Despesas Correntes			
3.3.71	Transferências a Consórcios Públicos mediante contrato de rateio	5.000,00	64.000,00	
3.3.72	Execução Orçamentária Delegada a Consórcios Públicos	40.000,00		
3.3.90	Aplicações Diretas	19.000,00		
4	Despesas de Capital			
4.4	Investimentos			
4.4.90	Aplicações Diretas	13.000,00	13.000,00	13.000,00

Total da Unidade Orçamentária: 97.000,00

Unidade Orçamentária: 5001 - GABINETE DO SECRETARIO

Código	Especificação	Desdobramento	Fonte	Categoria econômica
3	Despesas Correntes			484.000,00
3.1	Pessoal e Encargos Sociais			
3.1.90	Aplicações Diretas	100.000,00	100.000,00	
3.3	Outras Despesas Correntes			
3.3.90	Aplicações Diretas	384.000,00	384.000,00	
4	Despesas de Capital			
4.4	Investimentos			
4.4.90	Aplicações Diretas	25.000,00	25.000,00	25.000,00

Total da Unidade Orçamentária: 509.000,00

Unidade Orçamentária: 5002 - DEPARTAMENTO DE CONTABILIDADE

Código	Especificação	Desdobramento	Fonte	Categoria econômica
--------	---------------	---------------	-------	---------------------

MUNICÍPIO DE VERTENTES

av rio branco, 0 - centro - 55.770-000 - Vertentes/ PE
CNPJ: 10.296.887/0001-60

Usuário: Alex

Chave de Autenticação
1460-6199-624

Página
6 / 10

Anexo 2 da Lei Nº 4.320/64 - Despesas Segundo as Categorias Econômicas

DESPESAS

Valores em R\$ - Período: Orçamento/ 2025

197.000,00

3	Despesas Correntes				
3.1	Pessoal e Encargos Sociais			179.000,00	
3.1.71	Transferências a Consórcios Públicos mediante contrato de rateio	29.000,00			
3.1.90	Aplicações Diretas	150.000,00			
3.3	Outras Despesas Correntes		18.000,00		
3.3.71	Transferências a Consórcios Públicos mediante contrato de rateio	12.000,00			
3.3.90	Aplicações Diretas	6.000,00			
Total da Unidade Orçamentária:					197.000,00

Unidade Orçamentária: 5003 - DEPARTAMENTO DE TESOURARIA

Código	Especificação	Desdobramento	Fonte	Categoria econômica	
3	Despesas Correntes			3.105.252,34	
3.1	Pessoal e Encargos Sociais		209.420,56		
3.1.90	Aplicações Diretas	209.420,56			
3.2	Juros e Encargos da Dívida		305.000,00		
3.2.90	Aplicações Diretas	305.000,00			
3.3	Outras Despesas Correntes		2.590.831,78		
3.3.90	Aplicações Diretas	2.590.831,78			
4	Despesas de Capital		5.567.000,00	5.567.000,00	
4.6	Amortização da Dívida				
4.6.90	Aplicações Diretas	5.567.000,00			
9	Reserva de Contingência				
9.9	Reserva de Contingência		3.120.000,00	3.120.000,00	
9.9.99	A Definir	3.120.000,00			
Total da Unidade Orçamentária:					11.792.252,34

Unidade Orçamentária: 5004 - DEPARTAMENTO DE TRIBUTAÇÃO

Código	Especificação	Desdobramento	Fonte	Categoria econômica	
3	Despesas Correntes			154.000,00	
3.1	Pessoal e Encargos Sociais		120.000,00		
3.1.90	Aplicações Diretas	120.000,00			
3.3	Outras Despesas Correntes		34.000,00		
3.3.90	Aplicações Diretas	34.000,00			
Total da Unidade Orçamentária:					154.000,00

Unidade Orçamentária: 5005 - FUNDO MUNICIPAL DE INVESTIMENTOS EM INFRAESTRUTURA URBANA E RURAL, EDUCAÇÃO, SAÚDE, SEGURANÇA, MEIO AMBIENTE E SUSTENTABILIDADE - FEM

Código	Especificação	Desdobramento	Fonte	Categoria econômica	
3	Despesas Correntes			30.000,00	
3.3	Outras Despesas Correntes		30.000,00		
3.3.90	Aplicações Diretas	30.000,00			
4	Despesas de Capital				
4.4	Investimentos		211.000,00	211.000,00	
4.4.90	Aplicações Diretas	211.000,00			
Total da Unidade Orçamentária:					241.000,00

MUNICÍPIO DE VERTENTES

av rio branco, 0 - centro - 55.770-000 - Vertentes/ PE
CNPJ: 10.296.887/0001-60

Usuário: Alex
Chave de Autenticação
1460-6199-624
Página
7 / 10

Anexo 2 da Lei Nº 4.320/64 - Despesas Segundo as Categorias Econômicas

Valores em R\$ - Período: Orçamento/2025

DESPESAS

Unidade Orçamentária: 6001 - SECRETARIA DE EDUCAÇÃO - RECURSOS DO TESOURO

Código	Especificação	Desdobramento	Fonte	Categoria econômica
3	Despesas Correntes			6.980.840,00
3.1	Pessoal e Encargos Sociais			
3.1.90	Aplicações Diretas	2.318.820,00	2.318.820,00	
3.3	Outras Despesas Correntes			
3.3.50	Transferências a Instituições Privadas sem Fins Lucrativos	5.000,00		
3.3.71	Transferências a Consórcios Públicos mediante contrato de rateio	1.000,00		
3.3.72	Execução Orçamentária Delegada a Consórcios Públicos	215.240,00		
3.3.90	Aplicações Diretas	4.440.780,00		
4	Despesas de Capital			389.000,00
4.4	Investimentos			
4.4.90	Aplicações Diretas	389.000,00	389.000,00	

Total da Unidade Orçamentária: 7.369.840,00

Unidade Orçamentária: 6002 - SECRETARIA DE EDUCAÇÃO - RECURSOS DO FUNDEB

Código	Especificação	Desdobramento	Fonte	Categoria econômica
3	Despesas Correntes			25.630.000,00
3.1	Pessoal e Encargos Sociais			
3.1.90	Aplicações Diretas	19.884.400,00	19.884.400,00	
3.3	Outras Despesas Correntes			
3.3.90	Aplicações Diretas	5.745.600,00	5.745.600,00	
4	Despesas de Capital			994.000,00
4.4	Investimentos			
4.4.90	Aplicações Diretas	994.000,00	994.000,00	

Total da Unidade Orçamentária: 26.624.000,00

Unidade Orçamentária: 6003 - SECRETARIA DE EDUCAÇÃO - RECURSOS DE CONVÊNIOS

Código	Especificação	Desdobramento	Fonte	Categoria econômica
3	Despesas Correntes			2.032.000,00
3.1	Pessoal e Encargos Sociais			
3.1.90	Aplicações Diretas	5.000,00	5.000,00	
3.3	Outras Despesas Correntes			
3.3.90	Aplicações Diretas	2.027.000,00	2.027.000,00	
4	Despesas de Capital			719.000,00
4.4	Investimentos			
4.4.90	Aplicações Diretas	719.000,00	719.000,00	

Total da Unidade Orçamentária: 2.751.000,00

Unidade Orçamentária: 6004 - DEPARTAMENTO DE CULTURA, TURISMO E ESPORTE

Código	Especificação	Desdobramento	Fonte	Categoria econômica
3	Despesas Correntes			3.415.591,13
3.1	Pessoal e Encargos Sociais			
3.1.90	Aplicações Diretas	9.000,00	9.000,00	
3.3	Outras Despesas Correntes			
3.3.90	Aplicações Diretas	3.406.591,13	3.406.591,13	

MUNICÍPIO DE VERTENTES

av rio branco, 0 - centro - 55.770-000 - Vertentes/ PE
CNPJ: 10.296.887/0001-60

Usuário: Alex

Chave de Autenticação
1460-6199-624

Página
8 / 10

Anexo 2 da Lei Nº 4.320/64 - Despesas Segundo as Categorias Econômicas

DESPESAS

Valores em R\$ - Período: Orçamento/2025
37.000,00

4	Despesas de Capital	37.000,00	37.000,00
4.4	Investimentos		
4.4.90	Aplicações Diretas		

Total da Unidade Orçamentária: 3.452.591,13

Unidade Orçamentária: 9001 - GABINETE DO SECRETARIO

Código	Especificação	Desdobramento	Fonte	Categoria econômica
3	Despesas Correntes			126.000,00
3.1	Pessoal e Encargos Sociais			
3.1.90	Aplicações Diretas	113.000,00	113.000,00	
3.3	Outras Despesas Correntes			
3.3.90	Aplicações Diretas	13.000,00	13.000,00	
4	Despesas de Capital			2.000,00
4.4	Investimentos			
4.4.90	Aplicações Diretas	2.000,00	2.000,00	

Total da Unidade Orçamentária: 128.000,00

Unidade Orçamentária: 9002 - DEPARTAMENTO DE AGRICULTURA

Código	Especificação	Desdobramento	Fonte	Categoria econômica
3	Despesas Correntes			1.537.000,00
3.1	Pessoal e Encargos Sociais			
3.1.90	Aplicações Diretas	236.000,00	236.000,00	
3.3	Outras Despesas Correntes			
3.3.90	Aplicações Diretas	1.301.000,00	1.301.000,00	
4	Despesas de Capital			165.000,00
4.4	Investimentos			
4.4.90	Aplicações Diretas	165.000,00	165.000,00	

Total da Unidade Orçamentária: 1.702.000,00

Unidade Orçamentária: 9003 - DEPARTAMENTO DE PECUARIA

Código	Especificação	Desdobramento	Fonte	Categoria econômica
3	Despesas Correntes			28.500,00
3.1	Pessoal e Encargos Sociais			
3.1.90	Aplicações Diretas	16.500,00	16.500,00	
3.3	Outras Despesas Correntes			
3.3.90	Aplicações Diretas	12.000,00	12.000,00	

Total da Unidade Orçamentária: 28.500,00

Total da Unidade Gestora: 69.634.260,00

Unidade Gestora: 2 - Fundo Municipal de Saúde de Vertentes

Unidade Orçamentária: 8001 - SECRETARIA DE SAÚDE

Código	Especificação	Desdobramento	Fonte	Categoria econômica
3	Despesas Correntes			15.000,00
3.3	Outras Despesas Correntes			
3.3.90	Aplicações Diretas	15.000,00	15.000,00	

Total da Unidade Orçamentária: 15.000,00

MUNICÍPIO DE VERTENTES

av rio branco, 0 - centro - 55.770-000 - Vertentes/ PE
CNPJ: 10.296.887/0001-60

Usuário: Alex
Chave de Autenticação
1460-6199-624
Página
9 / 10

Anexo 2 da Lei Nº 4.320/64 - Despesas Segundo as Categorias Econômicas

DESPESAS

Valores em R\$ - Período: Orçamento/2025

Código	Especificação	Desdobramento	Fonte	Categoria econômica
3	Despesas Correntes			29.993.640,19
3.1	Pessoal e Encargos Sociais			
3.1.90	Aplicações Diretas	10.808.607,32	10.808.607,32	
3.3	Outras Despesas Correntes			
3.3.71	Transferências a Consórcios Públicos mediante contrato de rateio	5.000,00		
3.3.72	Execução Orçamentária Delegada a Consórcios Públicos	299.500,00		
3.3.90	Aplicações Diretas	18.877.532,87	19.185.032,87	
3.3.95	Aplicação Direta à conta de recursos de que tratam os §§ 1o e 2o do art. 24 da Lei Complementar no 141, de 2012.	3.000,00		
4	Despesas de Capital			1.362.099,81
4.4	Investimentos			
4.4.90	Aplicações Diretas	1.362.099,81	1.362.099,81	
Total da Unidade Orçamentária:		31.355.740,00		31.355.740,00

Unidade Gestora: 3 - Fundo Municipal de Assistência Social de Vertentes

Unidade Orçamentária: 10002 - FUNDO MUNICIPAL DE ASSISTÊNCIA SOCIAL

Código	Especificação	Desdobramento	Fonte	Categoria econômica
3	Despesas Correntes			3.355.000,00
3.1	Pessoal e Encargos Sociais			
3.1.90	Aplicações Diretas	567.000,00	567.000,00	
3.3	Outras Despesas Correntes			
3.3.50	Transferências a Instituições Privadas sem Fins Lucrativos	23.000,00	2.788.000,00	
3.3.90	Aplicações Diretas	2.765.000,00		
4	Despesas de Capital			883.000,00
4.4	Investimentos			
4.4.90	Aplicações Diretas	876.000,00	876.000,00	
4.5	Inversões Financeiras			
4.5.90	Aplicações Diretas	7.000,00	7.000,00	
Total da Unidade Orçamentária:		4.238.000,00		4.238.000,00

Unidade Orçamentária: 10003 - FUNDO MUNICIPAL DE DEFESA DOS DIREITOS DA CRIANÇA E DO ADOLESCENTE

Código	Especificação	Desdobramento	Fonte	Categoria econômica
3	Despesas Correntes			37.000,00
3.1	Pessoal e Encargos Sociais			
3.1.90	Aplicações Diretas	10.000,00	10.000,00	
3.3	Outras Despesas Correntes			
3.3.50	Transferências a Instituições Privadas sem Fins Lucrativos	2.000,00	27.000,00	
3.3.90	Aplicações Diretas	25.000,00		
4	Despesas de Capital			20.000,00
4.4	Investimentos			
4.4.90	Aplicações Diretas	20.000,00	20.000,00	
Total da Unidade Orçamentária:		57.000,00		57.000,00

MUNICÍPIO DE VERTENTES

av rio branco, 0 - centro - 55.770-000 - Vertentes/ PE
CNPJ: 10.296.887/0001-60

Usuário: Alex

Chave de Autenticação
1460-6199-624

Página
10 / 10

Anexo 2 da Lei Nº 4.320/64 - Despesas Segundo as Categorias Econômicas

DESPESAS

Valores em R\$ - Período: Orçamento / 2025
Total da Unidade Gestora: 4.295.000,00

Unidade Gestora: 4 - Câmara Municipal de Vereadores de Vertentes

Unidade Orçamentária: 1001 - Corpo Deliberativo e Secretaria da Câmara

Código	Especificação	Desdobramento	Fonte	Categoria econômica
3	Despesas Correntes			3.395.000,00
3.1	Pessoal e Encargos Sociais			
3.1.90	Aplicações Diretas	2.522.000,00	2.522.000,00	
3.3	Outras Despesas Correntes			
3.3.90	Aplicações Diretas	873.000,00	873.000,00	
4	Despesas de Capital			305.000,00
4.4	Investimentos			
4.4.90	Aplicações Diretas	300.000,00	300.000,00	
4.6	Amortização da Dívida			
4.6.90	Aplicações Diretas	5.000,00	5.000,00	

Total da Unidade Orçamentária: 3.700.000,00

Total da Unidade Gestora: 3.700.000,00

Total Geral: 109.000.000,00

Resumo

Pessoal e Encargos Sociais	39.997.000,00
Juros e Encargos da Dívida	305.000,00
Outras Despesas Correntes	51.673.000,00
Total das Despesas Correntes	91.975.000,00
Investimentos	8.280.000,00
Inversões Financeiras	52.000,00
Amortização da Dívida	5.573.000,00
Total das Despesas de Capital	13.905.000,00
Reserva de Contingência	3.120.000,00
Total das Despesas Correntes Intra-Orçamentárias	
Total das Despesas de Capital Intra-Orçamentárias	
TOTAL GERAL	109.000.000,00

Entidades Consolidadas: Prefeitura Municipal de Vertentes, Fundo Municipal de Saúde de Vertentes, Fundo Municipal de Assistência Social de Vertentes, Câmara Municipal de Vereadores de Vertentes

Prefeitura Municipal de Vertentes

av rio branco, 0 - centro - 55.770-000 - Vertentes/ PE
CNPJ: 10.296.887/0001-60

Usuário: Alex

Chave de Autenticação Digital
1539-8801-285

Página
1 / 1

Valores Previstos na Despesa por Natureza

LDO 2025 - Valores em R\$

Natureza da Despesa	Valor
3.1.71.00.00 Transferências a Consórcios Públicos mediante contrato de rateio	29.000,00
3.1.90.00.00 Aplicações Diretas	39.968.000,00
3.2.90.00.00 Aplicações Diretas	305.000,00
3.3.50.00.00 Transferências a Instituições Privadas sem Fins Lucrativos	40.000,00
3.3.71.00.00 Transferências a Consórcios Públicos mediante contrato de rateio	59.000,00
3.3.72.00.00 Execução Orçamentária Delegada a Consórcios Públicos	1.105.740,00
3.3.90.00.00 Aplicações Diretas	50.465.260,00
3.3.95.00.00 Aplicação Direta à conta de recursos de que tratam os §§ 1o e 2o do art. 24 da Lei Complementar no 141, de 2012.	3.000,00
4.4.90.00.00 Aplicações Diretas	8.280.000,00
4.5.90.00.00 Aplicações Diretas	52.000,00
4.6.90.00.00 Aplicações Diretas	5.573.000,00
9.9.99.00.00 A Definir	3.120.000,00
Total geral	109.000.000,00

MUNICÍPIO DE VERTENTES

av rio branco, 0 - centro - 55.770-000 - Vertentes/ PE
CNPJ: 10.296.887/0001-60

Usuário: Alex

Chave de Autenticação
1967-1253-423

Página
1 / 32

Anexo 6 da Lei Nº 4.320/64 - Programa de Trabalho

Valores em R\$ - Período: Orçamento/2025

Unidade gestora: 1 - Prefeitura Municipal de Vertentes

Unidade orçamentária: 2001 - GABINETE DO PREFEITO

Código	Especificação	Não orçamentária	Operação especial	Projetos	Atividades	Total
4	Administração			6.131,78	1.013.400,22	1.019.532,00
4 122	Administração Geral			6.131,78	811.000,22	817.132,00
4 122 401	GESTÃO SUPERIOR DO MUNICÍPIO			6.131,78	811.000,22	817.132,00
4 122 401 1.1103	AQUISIÇÃO DE VEÍCULOS, MÓVEIS, MÁQUINAS E EQUIPAMENTOS DIVERSOS PARA O GABINETE DO PREFEITO, INCLUINDO EQUIPAR O CONTROLE INTERNO			6.131,78		6.131,78
	4.4.90.00			6.131,78		6.131,78
	Aplicações Diretas					
4 122 401 2.2008	GESTÃO ADMINISTRATIVA DO GABINETE DO PREFEITO				811.000,22	811.000,22
	3.1.90.00				400.000,00	400.000,00
	Aplicações Diretas					
	3.3.90.00				411.000,22	411.000,22
	Aplicações Diretas					
4 124	Controle Interno			178.400,00	178.400,00	178.400,00
4 124 406	PROGRAMA MUNICIPAL DE CONTROLE INTERNO			178.400,00	178.400,00	178.400,00
4 124 406 2.2009	IMPLANTAÇÃO DE AÇÕES DE CONTROLE INTERNO E MANUTENÇÃO DO ÓRGÃO CENTRAL DE CONTROLE INTERNO E DAS UNIDADES EXECUTORAS			178.400,00	178.400,00	178.400,00
	3.1.90.00			177.000,00	177.000,00	177.000,00
	Aplicações Diretas					
	3.3.90.00			1.400,00	1.400,00	1.400,00
	Aplicações Diretas					
4 131	Comunicação Social			24.000,00	24.000,00	24.000,00
4 131 407	COMUNICAÇÃO INSTITUCIONAL E CERIMONIAL			24.000,00	24.000,00	24.000,00
4 131 407 2.2010	DIVULGAÇÃO INSTITUCIONAL E COMUNICAÇÃO SOCIAL DO PODER EXECUTIVO			9.000,00	9.000,00	9.000,00
	3.3.90.00			9.000,00	9.000,00	9.000,00
	Aplicações Diretas					
4 131 407 2.2011	REALIZAÇÃO DE ATIVIDADES DE CERIMONIAL E EVENTOS			15.000,00	15.000,00	15.000,00
	3.3.90.00			15.000,00	15.000,00	15.000,00
	Aplicações Diretas					
12	Educação			82.000,00	82.000,00	82.000,00
12 122	Administração Geral			82.000,00	82.000,00	82.000,00
12 122 2713	PROGRAMA CONSÓRCIAL DE EDUCAÇÃO			82.000,00	82.000,00	82.000,00
12 122 2713 2.2028	AVALIAÇÃO DO ENSINO / APRENDIZAGEM, CAPACITAÇÃO DOS PROFESSIONAIS DA EDUCAÇÃO E AQUISIÇÃO DE MATERIAIS.			62.000,00	62.000,00	62.000,00
	3.3.90.00			62.000,00	62.000,00	62.000,00
	Aplicações Diretas					
12 122 2713 2.2029	AQUISIÇÃO DE INSUMOS E CONTRATAÇÃO DE SERVIÇOS PARA UNIDADES DE ENSINO			10.000,00	10.000,00	10.000,00
	3.3.90.00			10.000,00	10.000,00	10.000,00
	Aplicações Diretas					
12 122 2713 2.2030	ATIVIDADES DE RASTREAMENTO E MONITORAMENTO DO TRANSPORTE ESCOLAR.			10.000,00	10.000,00	10.000,00
	3.3.90.00			10.000,00	10.000,00	10.000,00
	Aplicações Diretas					
15	Urbanismo			11.000,00	10.000,00	10.000,00
15 452	Serviços Urbanos			11.000,00	59.000,00	70.000,00
15 452 2502	GESTÃO DO NÚCLEO INTERMUNICIPAL DE ILUMINAÇÃO PÚBLICA - NIIP			11.000,00	59.000,00	70.000,00
15 452 2502 1.1108	AQUISIÇÃO DE VEÍCULOS, MÓVEIS, MÁQUINAS E EQUIP. DIVERSOS PARA O NIIP			1.000,00	59.000,00	1.000,00
	4.4.90.00			1.000,00	59.000,00	1.000,00
	Aplicações Diretas					
15 452 2502 1.1109	IMPLANTAÇÃO/AMPLIAÇÃO DO PARQUE DE ILUMINAÇÃO PÚBLICA			10.000,00	10.000,00	10.000,00

MUNICÍPIO DE VERTENTES

av rio branco, 0 - centro - 55.770-000 - Vertentes/ PE
CNPJ: 10.296.887/0001-60

Usuário: Alex

Chave de Autenticação
1967-1253-423

Página
2 / 32

Anexo 6 da Lei Nº 4.320/64 - Programa de Trabalho

Valores em R\$ - Período: Orçamento/2025

Unidade orçamentária: 2001- GABINETE DO PREFEITO		Não orçamentária		Operação especial		Projetos		Atividades		Total
Código	Especificação									
15 452 2502 2.2031	4.4.90.00 Aplicações Diretas MANUTENÇÃO DAS ATIVIDADES DO NÚCLEO INTERMUNICIPAL DE ILUMINAÇÃO PÚBLICA - NIIP					10.000,00		55.000,00		10.000,00 55.000,00
3.1.90.00	Aplicações Diretas							50.000,00		50.000,00
3.3.90.00	Aplicações Diretas							5.000,00		5.000,00
15 452 2502 2.2032	3.3.90.00 Aplicações Diretas CAPACITAÇÃO DOS PROFISSIONAIS DO NÚCLEO INTERMUNICIPAL DE ILUMINAÇÃO PÚBLICA - NIIP							2.000,00		2.000,00
3.3.90.00	Aplicações Diretas							2.000,00		2.000,00
15 452 2502 2.2033	3.3.90.00 Aplicações Diretas MANUTENÇÃO DO PARQUE DE ILUMINAÇÃO PÚBLICA							2.000,00		2.000,00
3.3.90.00	Aplicações Diretas							2.000,00		2.000,00
18	Gestão Ambiental						1.000,00	62.000,00		63.000,00
18 452	Serviços Urbanos						1.000,00	42.000,00		43.000,00
18 452 1805	PROGRAMA CONSORCIAL DE ENGENHARIA, SANEAMENTO BÁSICO E MEIO AMBIENTE.						1.000,00	42.000,00		43.000,00
18 452 1805 1.1110	AQUISIÇÃO DE MÓVEIS, MÁQUINAS E EQUIPAMENTOS DIVERSOS PARA O NIESMA						1.000,00			1.000,00
4.4.90.00	Aplicações Diretas					1.000,00				1.000,00
18 452 1805 2.2034	4.4.90.00 Aplicações Diretas MANUTENÇÃO DAS ATIVIDADES DO PROGRAMA CONSORCIAL ENGENHARIA, SANEAMENTO BÁSICO E MEIO AMBIENTE - NIESMA.							6.000,00		6.000,00
3.1.90.00	Aplicações Diretas							2.000,00		2.000,00
3.3.90.00	Aplicações Diretas							4.000,00		4.000,00
18 452 1805 2.2035	3.3.90.00 Aplicações Diretas GESTÃO AMBIENTAL (SANEAMENTO BÁSICO E RESÍDUOS SÓLIDOS)							5.000,00		5.000,00
3.3.90.00	Aplicações Diretas							5.000,00		5.000,00
18 452 1805 2.2036	3.3.90.00 Aplicações Diretas ELABORAÇÃO/REVISÃO DO PLANO DIRETOR							5.000,00		5.000,00
3.3.90.00	Aplicações Diretas							5.000,00		5.000,00
18 452 1805 2.2037	3.3.90.00 Aplicações Diretas SERVIÇO DE INSPEÇÃO MUNICIPAL - SIM							1.000,00		1.000,00
3.3.90.00	Aplicações Diretas							1.000,00		1.000,00
18 452 1805 2.2038	3.3.90.00 Aplicações Diretas GESTÃO DO PLANEJAMENTO URBANO - CONIAPE							3.000,00		3.000,00
3.3.90.00	Aplicações Diretas							3.000,00		3.000,00
18 452 1805 2.2039	3.3.90.00 Aplicações Diretas SERVIÇO DE REGULARIZAÇÃO DE ÁREAS DEGRADADAS							7.000,00		7.000,00
3.3.90.00	Aplicações Diretas							7.000,00		7.000,00
18 452 1805 2.2040	3.3.90.00 Aplicações Diretas ELABORAÇÃO/REVISÃO DO PLANO MUNICIPAL DE SANEAMENTO BÁSICO							15.000,00		15.000,00
3.3.90.00	Aplicações Diretas							15.000,00		15.000,00
18 541	Preservação e Conservação Ambiental							20.000,00		20.000,00
18 541 1505	PROGRAMA CONSORCIAL DE ENGENHARIA, SANEAMENTO BÁSICO E MEIO AMBIENTE - CONIAPE							20.000,00		20.000,00
18 541 1505 2.2041	3.3.90.00 Aplicações Diretas GESTÃO DA REGULARIZAÇÃO FUNDIÁRIA - CONIAPE							20.000,00		20.000,00
3.3.90.00	Aplicações Diretas							20.000,00		20.000,00
19	Ciência e Tecnologia						1.000,00	12.000,00		13.000,00
19 122	Administração Geral						1.000,00	2.000,00		3.000,00
19 122 1902	GESTÃO ADMINISTRATIVA DO NÚCLEO INTERMUNICIPAL DE PROJETOS E INVESTIMENTOS						1.000,00	2.000,00		3.000,00
19 122 1902 1.1111	AQUISIÇÃO DE MÓVEIS, MÁQUINAS E EQUIPAMENTOS PARA O NIPI						1.000,00			1.000,00

MUNICÍPIO DE VERTENTES

av rio branco, 0 - centro - 55.770-000 - Vertentes/ PE
CNPJ: 10.296.887/0001-60

Usuário: Alex

Chave de Autenticação
1967-1253-423

Página
3 / 32

Anexo 6 da Lei Nº 4.320/64 - Programa de Trabalho

Valores em R\$ - Período: Orçamento/2025

Unidade orçamentária: 2001 - GABINETE DO PREFEITO

Código	Especificação	Não orçamentária	Operação especial	Projetos	Atividades	Total
19 122 1902 2.2042	4.4.90.00 Aplicações Diretas MANUTENÇÃO DAS ATIVIDADES DO NÚCLEO INTERMUNICIPAL DE PROJETOS E INVESTIMENTOS			1.000,00	2.000,00	1.000,00 2.000,00
3.1.90.00 Aplicações Diretas					1.000,00	1.000,00
3.3.90.00 Aplicações Diretas					1.000,00	1.000,00
19 572 1902 2.2043	Desenvolvimento Tecnológico e Engenharia GESTÃO ADMINISTRATIVA DO NÚCLEO INTERMUNICIPAL DE PROJETOS E INVESTIMENTOS				10.000,00	10.000,00
19 572 1902 2.2043	PROGRAMA DE RÁDIO PATRULHA E DEMAIS PROJETOS VINCULADOS AO NUPI				10.000,00	10.000,00
3.3.90.00 Aplicações Diretas					10.000,00	10.000,00
28 846 1 0.11	Encargos Especiais		3.000,00			3.000,00
28 846 1 0.12	Outros Encargos Especiais		3.000,00			3.000,00
28 846 1 0.11	OPERAÇÕES ESPECIAIS - CONIAPE		3.000,00			3.000,00
28 846 1 0.11	INDENIZAÇÕES E RESTITUIÇÕES DIVERSAS - RATEIO		2.000,00			2.000,00
3.1.90.00 Aplicações Diretas			1.000,00			1.000,00
3.3.90.00 Aplicações Diretas			1.000,00			1.000,00
4.6.90.00 Aplicações Diretas	PARCELAMENTO E AMORTIZAÇÃO DA DÍVIDA CONTRATUAL		1.000,00			1.000,00
Total da unidade orçamentária		3.000,00		19.131,78	1.228.400,22	1.250.532,00

Unidade orçamentária: 2002 - ASSESSORIA JURÍDICA

Código	Especificação	Não orçamentária	Operação especial	Projetos	Atividades	Total
4 122 401 2.2012	Administração				51.000,00	51.000,00
4 122 401 2.2012	Administração Geral				51.000,00	51.000,00
4 122 401 2.2012	GESTÃO SUPERIOR DO MUNICÍPIO				51.000,00	51.000,00
4 122 401 2.2012	GESTÃO ADMINISTRATIVA DA ASSESSORIA JURÍDICA				51.000,00	51.000,00
3.1.90.00 Aplicações Diretas					45.000,00	45.000,00
3.3.90.00 Aplicações Diretas					6.000,00	6.000,00
Total da unidade orçamentária					51.000,00	51.000,00

Unidade orçamentária: 2003 - ASSESSORIA EXECUTIVA

Código	Especificação	Não orçamentária	Operação especial	Projetos	Atividades	Total
4 122 401 2.2013	Administração				18.000,00	18.000,00
4 122 401 2.2013	Administração Geral				18.000,00	18.000,00
4 122 401 2.2013	GESTÃO SUPERIOR DO MUNICÍPIO				18.000,00	18.000,00
4 122 401 2.2013	GESTÃO ADMINISTRATIVA DA ASSESSORIA EXECUTIVA.				18.000,00	18.000,00
3.1.90.00 Aplicações Diretas					5.000,00	5.000,00
3.3.90.00 Aplicações Diretas					13.000,00	13.000,00
Total da unidade orçamentária					18.000,00	18.000,00

Unidade orçamentária: 2004 - Consorcio Público Intermunicipal do Agreste Pernambucano e Fronteiras - CONIAPE

Código	Especificação	Não orçamentária	Operação especial	Projetos	Atividades	Total
4 122 401 2.2013	Administração			2.000,00	30.000,00	32.000,00

MUNICÍPIO DE VERTENTES

av rio branco, 0 - centro - 55.770-000 - Vertentes/ PE
CNPJ: 10.296.887/0001-60

Usuário: Alex

Chave de Autenticação
1967-1253-423

Página
4 / 32

Anexo 6 da Lei Nº 4.320/64 - Programa de Trabalho

Valores em R\$ - Período: Orçamento/2025

Unidade orçamentária: 2004 - Consorcio Público Intermunicipal do Agreste Pernambucano e Fronteiras - CONIAPE		Não orçamentária		Operação especial		Total	
Código	Especificação	Projetos	Atividades	Projetos	Atividades	Total	Total
4 122	Administração Geral	2.000,00	30.000,00			2.000,00	32.000,00
4 122 417	GESTÃO ADMINISTRATIVA DO CONIAPE	2.000,00	20.000,00			2.000,00	22.000,00
4 122 417 1.1104	MODERNIZAÇÃO DA ESTRUTURA FÍSICA (CONSTRUÇÃO, REFORMA E/OU AMPLIAÇÃO) DA SEDE DO CONIAPE	1.000,00				1.000,00	1.000,00
4 122 417 1.1105	4.4.90.00 Aplicações Diretas	1.000,00				1.000,00	1.000,00
4 122 417 1.1105	AQUISIÇÃO DE VEÍCULOS, MÓVEIS, MÁQUINAS E EQUIP. DIVERSOS PARA O CONIAPE - RATEIO	1.000,00				1.000,00	1.000,00
4 122 417 2.2014	4.4.90.00 Aplicações Diretas	1.000,00				1.000,00	1.000,00
4 122 417 2.2014	MANUTENÇÃO DAS ATIVIDADES ADMINISTRATIVAS DO CONIAPE		20.000,00				20.000,00
4 122 417 2.2014	3.1.90.00 Aplicações Diretas		10.000,00				10.000,00
4 122 417 2.2014	3.3.90.00 Aplicações Diretas		10.000,00				10.000,00
4 122 2709	PROGRAMA CONSORCIAL PARA REALIZAÇÃO DE CONCURSOS PÚBLICOS E/OU SELEÇÕES SIMPLIFICADAS		5.000,00				5.000,00
4 122 2709 2.2015	REALIZAÇÃO DE CONCURSOS PÚBLICOS E/OU SELEÇÕES SIMPLIFICADAS		5.000,00				5.000,00
4 122 2709 2.2015	3.3.90.00 Aplicações Diretas		5.000,00				5.000,00
4 122 2710	CASA DE APOIO CONSORCIAL		5.000,00				5.000,00
4 122 2710 2.2016	MANUTENÇÃO DA CASA DE APOIO CONSORCIAL		5.000,00				5.000,00
4 122 2710 2.2016	3.3.90.00 Aplicações Diretas		5.000,00				5.000,00
10	Saúde	1.000,00	35.000,00			1.000,00	36.000,00
10 122	Administração Geral	1.000,00	3.000,00			1.000,00	4.000,00
10 122 1007	GESTÃO ADMINISTRATIVA DO NÚCLEO INTERMUNICIPAL EM SAÚDE - NIS	1.000,00	3.000,00			1.000,00	4.000,00
10 122 1007 1.1106	AQUISIÇÃO DE VEÍCULOS, MÓVEIS, MÁQUINAS E EQUIPAMENTOS DIVERSOS PARA O NIS	1.000,00				1.000,00	1.000,00
10 122 1007 1.1106	4.4.90.00 Aplicações Diretas	1.000,00				1.000,00	1.000,00
10 122 1007 2.2017	MANUTENÇÃO DAS ATIVIDADES ADMINISTRATIVAS DO NIS - CONIAPE		2.000,00				2.000,00
10 122 1007 2.2017	3.1.90.00 Aplicações Diretas		1.000,00				1.000,00
10 122 1007 2.2017	3.3.90.00 Aplicações Diretas		1.000,00				1.000,00
10 122 1007 2.2018	CAPACITAÇÃO DOS PROFISSIONAIS DA SAÚDE		1.000,00				1.000,00
10 122 1007 2.2018	3.3.90.00 Aplicações Diretas		1.000,00				1.000,00
10 301	Atenção Básica		11.000,00				11.000,00
10 301 1019	AQUISIÇÃO DE MEDICAMENTOS, MATERIAIS MÉDICO HOSPITALARES E ODONTOLÓGICOS - NIS		5.000,00				5.000,00
10 301 1019 2.2019	MANUTENÇÃO DA SAÚDE BUCAL DO NÚCLEO INTERMUNICIPAL DE SAÚDE - NIS		5.000,00				5.000,00
10 301 1019 2.2019	3.3.90.00 Aplicações Diretas		5.000,00				5.000,00
10 301 2711	MANUTENÇÃO DAS ATIVIDADES DE ATENÇÃO PRIMÁRIA DO NÚCLEO INTERMUNICIPAL DE SAÚDE - NIS		6.000,00				6.000,00
10 301 2711 2.2020	AQUISIÇÃO DE MATERIAIS E/OU EPIs PARA ACS E ACE		6.000,00				6.000,00
10 301 2711 2.2020	3.3.90.00 Aplicações Diretas		6.000,00				6.000,00
10 302	Assistência Hospitalar e Ambulatorial		20.000,00				20.000,00
10 302 2712	GESTÃO DOS SERVIÇOS DE SAÚDE DOS ENTES CONSORCIADOS PELO NIS - ASSISTÊNCIA HOSPITALAR E AMBULATORIAL		20.000,00				20.000,00
10 302 2712 2.2021	MANUTENÇÃO DAS ATIVIDADES DE MÉDIA E ALTA COMPLEXIDADE DO NÚCLEO INTERMUNICIPAL DE SAÚDE - NIS		10.000,00				10.000,00

MUNICÍPIO DE VERTENTES

av rio branco, 0 - centro - 55.770-000 - Vertentes/ PE
CNPJ: 10.296.887/0001-60

Usuário: Alex

Chave de Autenticação
1967-1253-423

Página
5 / 32

Anexo 6 da Lei Nº 4.320/64 - Programa de Trabalho

Valores em R\$ - Período: Orçamento/2025

Unidade orçamentária: 2004 - Consorcio Público Intermunicipal do Agreste Pernambucano e Fronteiras - CONIAPE		Não orçamentária		Operação especial		Total	
Código	Especificação	Projeto	Atividades	Projeto	Atividades	Projeto	Atividades
10 302 2712 2.2022	3.3.90.00 Aplicações Diretas REALIZAÇÃO DE EXAMES E DIAGNOSTICOS POR IMAGEM - MÉDIA E ALTA COMPLEXIDADE - MAC		10.000,00		10.000,00		10.000,00
10 303	3.3.90.00 Aplicações Diretas Suporte Profilático e Terapêutico		10.000,00		10.000,00		10.000,00
10 303 1021	AQUISIÇÃO DE MEDICAMENTOS, MATERIAIS MÉDICO HOSPITALARES E ODONTOLÓGICOS - NIS		1.000,00		1.000,00		1.000,00
10 303 1021 2.2023	3.3.90.00 Aplicações Diretas MANUTENÇÃO DA ASSISTÊNCIA FARMACÊUTICA DO NIS - CONIAPE		1.000,00		1.000,00		1.000,00
12	Educação	20.000,00	81.000,00	20.000,00	81.000,00	20.000,00	101.000,00
12 122	Administração Geral	20.000,00	42.000,00	20.000,00	42.000,00	20.000,00	62.000,00
12 122 1218	GESTÃO ADMINISTRATIVA DO NÚCLEO INTERMUNICIPAL DE EDUCAÇÃO- NIEDI	20.000,00	42.000,00	20.000,00	42.000,00	20.000,00	62.000,00
12 122 1218 1.1107	AQUISIÇÃO DE VEÍCULOS, MÓVEIS, MÁQUINAS E EQUIPAMENTOS - NIEDI	20.000,00		20.000,00		20.000,00	20.000,00
12 122 1218 2.2024	4.4.90.00 Aplicações Diretas MANUTENÇÃO DO NÚCLEO INTERNACIONAL DE EDUCAÇÃO - NIEDI	20.000,00	22.000,00	20.000,00	22.000,00	20.000,00	22.000,00
12 122 1218 2.2025	3.1.90.00 Aplicações Diretas 3.3.90.00 Aplicações Diretas CAPACITAÇÃO DE PROFISSIONAIS DE EDUCAÇÃO E APOIO		10.000,00		10.000,00		10.000,00
12 122 1218 2.2025	3.3.90.00 Aplicações Diretas Ensino Fundamental		12.000,00		12.000,00		12.000,00
12 361	PROGRAMA DINHEIRO DIRETO NA ESCOLA (PDDE)		20.000,00		20.000,00		20.000,00
12 361 1203	AQUISIÇÃO DE MATERIAIS DIDÁTICOS E/OU DE APOIO DESTINADOS AO ENSINO REGULAR - NIEDI		20.000,00		20.000,00		20.000,00
12 361 1203 2.2026	3.3.90.00 Aplicações Diretas AQUISIÇÃO DE INSUMOS PARA UNIDADES DE ENSINO		39.000,00		39.000,00		39.000,00
12 361 1203 2.2027	3.3.90.00 Aplicações Diretas AQUISIÇÃO DE INSUMOS PARA UNIDADES DE ENSINO		39.000,00		39.000,00		39.000,00
12 361 1203 2.2027	3.3.90.00 Aplicações Diretas AQUISIÇÃO DE INSUMOS PARA UNIDADES DE ENSINO		33.000,00		33.000,00		33.000,00
12 361 1203 2.2027	3.3.90.00 Aplicações Diretas AQUISIÇÃO DE INSUMOS PARA UNIDADES DE ENSINO		6.000,00		6.000,00		6.000,00
12 361 1203 2.2027	3.3.90.00 Aplicações Diretas AQUISIÇÃO DE INSUMOS PARA UNIDADES DE ENSINO		6.000,00		6.000,00		6.000,00
Total da unidade orçamentária		23.000,00	146.000,00	23.000,00	146.000,00	23.000,00	169.000,00
Unidade orçamentária: 3001 - GABINETE DO SECRETARIO		Não orçamentária		Operação especial		Total	
Código	Especificação	Projeto	Atividades	Projeto	Atividades	Projeto	Atividades
4	Administração	2.000,00	32.752,34	2.000,00	32.752,34	2.000,00	34.752,34
4 122	Administração Geral	2.000,00	32.752,34	2.000,00	32.752,34	2.000,00	34.752,34
4 122 403	GESTÃO DA SECRETARIA DE GOVERNO E AÇÃO SOCIAL	2.000,00	32.752,34	2.000,00	32.752,34	2.000,00	34.752,34
4 122 403 1.1112	REEQUIPAMENTO DA ADMINISTRAÇÃO: AQUISIÇÃO DE MÓVEIS, MÁQUINAS E EQUIPAMENTOS DIVERSOS	1.000,00		1.000,00		1.000,00	1.000,00
4 122 403 1.1113	4.4.90.00 Aplicações Diretas REFORMA E AMPLIAÇÃO DE PRÉDIOS DA SECRETARIA DE AÇÃO SOCIAL	1.000,00		1.000,00		1.000,00	1.000,00
4 122 403 2.2044	4.4.90.00 Aplicações Diretas GESTÃO ADMINISTRATIVA DA SECRETARIA DE GOVERNO E AÇÃO SOCIAL	1.000,00	32.752,34	1.000,00	32.752,34	1.000,00	32.752,34
4 122 403 2.2044	3.1.90.00 Aplicações Diretas 3.3.90.00 Aplicações Diretas		9.252,34		9.252,34		9.252,34
4 122 403 2.2044	3.3.90.00 Aplicações Diretas 3.3.90.00 Aplicações Diretas		23.500,00		23.500,00		23.500,00
Total da unidade orçamentária		2.000,00	32.752,34	2.000,00	32.752,34	2.000,00	34.752,34

MUNICÍPIO DE VERTENTES

av rio branco, 0 - centro - 55.770-000 - Vertentes/ PE
CNPJ: 10.296.887/0001-60

Usuário: Alex

Chave de Autenticação
1967-1253-423

Página
6 / 32

Anexo 6 da Lei Nº 4.320/64 - Programa de Trabalho

Valores em R\$ - Período: Orçamento/2025

Unidade orçamentária: 3002 - DEPARTAMENTO DE ASSUNTOS EXTRAORDINÁRIOS

Código	Especificação	Não orçamentária	Operação especial	Projetos	Atividades	Total
4	Administração				9.000,00	9.000,00
4 122	Administração Geral				9.000,00	9.000,00
4 122 403	GESTÃO DA SECRETARIA DE GOVERNO E AÇÃO SOCIAL				9.000,00	9.000,00
4 122 403 2.2045	MANUTENÇÃO DA GESTÃO ADMINISTRATIVA DO DEPARTAMENTO DE ASSUNTOS EXTRAORDINÁRIOS				9.000,00	9.000,00
3.1.90.00	Aplicações Diretas				5.000,00	5.000,00
3.3.90.00	Aplicações Diretas				4.000,00	4.000,00
6	Segurança Pública				26.000,00	26.000,00
6 182	Defesa Civil				26.000,00	26.000,00
6 182 403	GESTÃO DA SECRETARIA DE GOVERNO E AÇÃO SOCIAL				26.000,00	26.000,00
6 182 403 2.2046	MANUTENÇÃO DAS AÇÕES VOLTADAS A DEFESA CIVIL, VISANDO ATENDER A POPULAÇÃO CIVIL EM CASOS DE SINISTROS OU CALAMIDADE PÚBLICA				26.000,00	26.000,00
3.3.90.00	Aplicações Diretas				26.000,00	26.000,00
Total da unidade orçamentária						35.000,00

Unidade orçamentária: 4001 - GABINETE DO SECRETARIO

Código	Especificação	Não orçamentária	Operação especial	Projetos	Atividades	Total
4	Administração			61.000,00	365.024,00	426.024,00
4 122	Administração Geral			61.000,00	365.024,00	426.024,00
4 122 402	GESTÃO DA SECRETARIA DE ADMINISTRAÇÃO			41.000,00	266.024,00	307.024,00
4 122 402 1.1114	REEQUIPAMENTO DA ADMINISTRAÇÃO, AQUISIÇÃO DE VEÍCULOS, MÓVEIS, MAQUINAS E EQUIPAMENTOS DIVERSOS PARA SECRETARIA DE ADMINISTRAÇÃO			26.000,00		26.000,00
4.4.90.00	Aplicações Diretas			26.000,00		26.000,00
4 122 402 1.1115	MODERNIZAÇÃO DO ARQUIVO MUNICIPAL			5.000,00		5.000,00
4.4.90.00	Aplicações Diretas			5.000,00		5.000,00
4 122 402 1.1116	IMPLANTAÇÃO DO SISTEMA DE PROTOCOLO MUNICIPAL, INCLUINDO A ESTRUTURA PARA RETIRADA DE DOCUMENTOS.			5.000,00		5.000,00
4.4.90.00	Aplicações Diretas			5.000,00		5.000,00
4 122 402 1.1117	IMPLANTAÇÃO DO SISTEMA DE INFORMAÇÃO AO CIDADÃO (SIC)			5.000,00		5.000,00
4.4.90.00	Aplicações Diretas			5.000,00		5.000,00
4 122 402 2.2047	MANUTENÇÃO DO GABINETE DO SECRETARIO DE ADMINISTRAÇÃO				220.000,00	220.000,00
3.1.90.00	Aplicações Diretas				143.000,00	143.000,00
3.3.90.00	Aplicações Diretas				77.000,00	77.000,00
4 122 402 2.2048	MANUTENÇÃO E CONSERVAÇÃO DO ARQUIVO MUNICIPAL				15.000,00	15.000,00
3.3.90.00	Aplicações Diretas				15.000,00	15.000,00
4 122 402 2.2049	MANUTENÇÃO DO SISTEMA DE PROTOCOLO MUNICIPAL, INCLUINDO A RETIRA DE DOCUMENTOS				16.024,00	16.024,00
3.3.90.00	Aplicações Diretas				16.024,00	16.024,00
4 122 402 2.2050	MANUTENÇÃO DO SISTEMA DE INFORMAÇÃO AO CIDADÃO (SIC)				15.000,00	15.000,00
3.3.90.00	Aplicações Diretas				15.000,00	15.000,00
4 122 411	CONSÓRCIOS E COOPERAÇÕES TÉCNICO-FINANCEIRAS COM OUTROS ENTES FEDERADOS				23.000,00	23.000,00

MUNICÍPIO DE VERTENTES

av rio branco, 0 - centro - 55.770-000 - Vertentes/ PE
CNPJ: 10.296.887/0001-60

Usuário: Alex

Chave de Autenticação
1967-1253-423

Página
7 / 32

Anexo 6 da Lei Nº 4.320/64 - Programa de Trabalho

Valores em R\$ - Período: Orçamento/2025

Unidade orçamentária:	4001 - GABINETE DO SECRETARIO								
Código	Especificação	Não orçamentária	Operação especial	Projetos	Atividades	Total			
4 122 411 2.2051	CONSORCIOS E COOPERAÇÕES TÉCNICO-FINANCEIRAS COM OUTROS ENTES FEDERADOS, INCLUINDO CUSTEIO DE CONTRATO DE RATEIO.				4.000,00	4.000,00			
3.3.90.00	Aplicações Diretas				4.000,00	4.000,00			
4 122 411 2.2052	MANUTENÇÃO DAS ATIVIDADES VINCULADAS AOS CONSELHOS E APOIAR OS CONSELHOS EM SUAS AÇÕES DE CIDADANIA E CONTROLE SOCIAL.				9.000,00	9.000,00			
3.3.90.00	Aplicações Diretas				9.000,00	9.000,00			
4 122 411 2.2053	APOIAR AS ENTIDADES SEM FINS LUCRATIVOS; FAZER PARCERIA COM ORGANIZAÇÃO NÃO GOVERNAMENTAL E REPASSAR RECURSOS NA CONFORMIDADE DA LDO				10.000,00	10.000,00			
3.3.50.00	Transferências a Instituições Privadas sem Fins Lucrativos				10.000,00	10.000,00			
4 122 418	CARTÃO REFORMA			20.000,00	76.000,00	96.000,00			
4 122 418 1.1118	AQUISIÇÃO DE MÓVEIS, MÁQUINAS E EQUIPAMENTOS EM GERAL PARA O PROGRAMA CARTÃO REFORMA.			20.000,00	76.000,00	20.000,00			
4.4.90.00	Aplicações Diretas			20.000,00	76.000,00	20.000,00			
4 122 418 2.2054	MANUTENÇÃO DO PROGRAMA CARTÃO REFORMA				76.000,00	76.000,00			
3.1.90.00	Aplicações Diretas				76.000,00	76.000,00			
Total da unidade orçamentária						61.000,00	365.024,00	426.024,00	

Unidade orçamentária:	4002 - DEPARTAMENTO PESSOAL								
Código	Especificação	Não orçamentária	Operação especial	Projetos	Atividades	Total			
4	Administração				377.999,78	377.999,78			
4 122	Administração Geral				374.999,78	374.999,78			
4 122 402	GESTÃO DA SECRETARIA DE ADMINISTRAÇÃO				374.999,78	374.999,78			
4 122 402 2.2055	PAGAMENTO DE PENSÕES E APOSENTADORIAS DOS SERVIDORES INATIVOS				264.999,78	264.999,78			
3.1.90.00	Aplicações Diretas				264.999,78	264.999,78			
4 122 402 2.2056	GESTÃO ADMINISTRATIVA DO DEPARTAMENTO PESSOAL				110.000,00	110.000,00			
3.1.90.00	Aplicações Diretas				58.000,00	58.000,00			
3.3.90.00	Aplicações Diretas				52.000,00	52.000,00			
4 128	Formação de Recursos Humanos				3.000,00	3.000,00			
4 128 402	GESTÃO DA SECRETARIA DE ADMINISTRAÇÃO				3.000,00	3.000,00			
4 128 402 2.2057	CAPACITAÇÃO E TREINAMENTO DOS SERVIDORES PÚBLICOS MUNICIPAIS				3.000,00	3.000,00			
3.3.90.00	Aplicações Diretas				3.000,00	3.000,00			
Total da unidade orçamentária						377.999,78	377.999,78	377.999,78	

Unidade orçamentária:	4003 - DEPARTAMENTO DE MATERIAL E PATRIMONIO								
Código	Especificação	Não orçamentária	Operação especial	Projetos	Atividades	Total			
4	Administração				229.000,00	229.000,00			
4 122	Administração Geral				79.000,00	79.000,00			
4 122 409	GESTÃO ADMINISTRATIVA DO PATRIMÔNIO MUNICIPAL				79.000,00	79.000,00			
4 122 409 2.2058	MANUTENÇÃO DAS ATIVIDADES GERAIS DO PROGRAMA DO PATRIMÔNIO MUNICIPAL				79.000,00	79.000,00			
3.1.90.00	Aplicações Diretas				63.000,00	63.000,00			
3.3.90.00	Aplicações Diretas				16.000,00	16.000,00			

MUNICÍPIO DE VERTENTES

av rio branco, 0 - centro - 55.770-000 - Vertentes/ PE
CNPJ: 10.296.887/0001-60

Usuário: Alex

Chave de Autenticação
1967-1253-423

Página
8 / 32

Anexo 6 da Lei Nº 4.320/64 - Programa de Trabalho

Valores em R\$ - Período: Orçamento/2025

Unidade orçamentária: 4003 - DEPARTAMENTO DE MATERIAL E PATRIMONIO						
Código	Especificação	Não orçamentária	Operação especial	Projetos	Atividades	Total
4 182	Defesa Civil				150.000,00	150.000,00
4 182 408	AMPLIAÇÃO E PRESERVAÇÃO DO PATRIMÔNIO (GUARDA MUNICIPAL)				150.000,00	150.000,00
4 182 408 2.2059	MANUTENÇÃO DAS ATIVIDADES DA GUARDA MUNICIPAL E EXECUÇÃO DE PROJETOS E ATIVIDADES RELACIONADAS COM A CONSERVAÇÃO, MODERNIZAÇÃO E AMPLIAÇÃO DO PATRIMÔNIO PÚBLICO				150.000,00	150.000,00
3.1.90.00	Aplicações Diretas				100.000,00	100.000,00
3.3.90.00	Aplicações Diretas				50.000,00	50.000,00
Total da unidade orçamentária					229.000,00	229.000,00

Unidade orçamentária: 4004 - DEPARTAMENTO DE SERVIÇOS GERAIS						
Código	Especificação	Não orçamentária	Operação especial	Projetos	Atividades	Total
4	Administração				777.000,00	777.000,00
4 122	Administração Geral				777.000,00	777.000,00
4 122 402	GESTÃO DA SECRETARIA DE ADMINISTRAÇÃO				777.000,00	777.000,00
4 122 402 2.2060	GESTÃO ADMINISTRATIVA DE SERVIÇOS GERAIS				777.000,00	777.000,00
3.1.90.00	Aplicações Diretas				190.000,00	190.000,00
3.3.90.00	Aplicações Diretas				587.000,00	587.000,00
6	Segurança Pública			5.000,00	15.000,00	20.000,00
6 182	Defesa Civil			5.000,00	15.000,00	20.000,00
6 182 601	COOPERAÇÃO TÉCNICA E FINANCEIRA COM O ESTADO			5.000,00	15.000,00	20.000,00
6 182 601 1.1119	AQUISIÇÃO DE MÓVEIS, MÁQUINAS E EQUIPAMENTOS DIVERSOS DESTINADOS A MANUTENÇÃO DAS AÇÕES VINCULADAS AO PROGRAMA DE COOPERAÇÃO TÉCNICA E FINANCEIRA COM O ESTADO.			5.000,00	15.000,00	20.000,00
4.4.90.00	Aplicações Diretas			5.000,00	5.000,00	5.000,00
6 182 601 2.2061	MANUTENÇÃO DAS AÇÕES VINCULADAS AO PROGRAMA DE COOPERAÇÃO TÉCNICA E FINANCEIRA COM O ESTADO				15.000,00	15.000,00
3.3.90.00	Aplicações Diretas				15.000,00	15.000,00
24	Comunicações				90.000,00	90.000,00
24 721	Comunicações Postais				90.000,00	90.000,00
24 721 402	GESTÃO DA SECRETARIA DE ADMINISTRAÇÃO				90.000,00	90.000,00
24 721 402 2.2062	MANUTENÇÃO DAS AÇÕES DE CORREIOS COMUNITÁRIAS EM CONVÊNIO COM O GOVERNO FEDERAL				90.000,00	90.000,00
3.1.90.00	Aplicações Diretas				55.000,00	55.000,00
3.3.90.00	Aplicações Diretas				35.000,00	35.000,00
Total da unidade orçamentária				5.000,00	882.000,00	887.000,00

Unidade orçamentária: 4005 - DEPARTAMENTO DE INFORMATICA						
Código	Especificação	Não orçamentária	Operação especial	Projetos	Atividades	Total
4	Administração			5.000,00	24.000,00	29.000,00
4 126	Tecnologia da Informação			5.000,00	24.000,00	29.000,00
4 126 410	INFORMATIZAÇÃO E APERFEIÇOAMENTO DA ADMINISTRAÇÃO MUNICIPAL			5.000,00	24.000,00	29.000,00
4 126 410 1.1120	AQUISIÇÃO DE MÓVEIS, MÁQUINAS, EQUIPAMENTOS, COMPUTADORES, SOFTWARE E HARDWARE PARA EFICIENTIZAR OS SERVIÇOS DA ADMINISTRAÇÃO PÚBLICA.			5.000,00	24.000,00	29.000,00
4.4.90.00	Aplicações Diretas			5.000,00	5.000,00	5.000,00

MUNICÍPIO DE VERTENTES

av rio branco, 0 - centro - 55.770-000 - Vertentes/ PE
CNPJ: 10.296.887/0001-60

Usuário: Alex

Chave de Autenticação
1967-1253-423

Página
9 / 32

Anexo 6 da Lei Nº 4.320/64 - Programa de Trabalho

Valores em R\$ - Período: Orçamento/2025

Unidade orçamentária: 4005 - DEPARTAMENTO DE INFORMATICA

Código	Especificação	Não orçamentária	Operação especial	Projetos	Atividades	Total
4 126 410 2.2063	MANUTENÇÃO DAS ATIVIDADES TECNOLÓGICAS				24.000,00	24.000,00
3.1.90.00	Aplicações Diretas				20.000,00	20.000,00
3.3.90.00	Aplicações Diretas				4.000,00	4.000,00
19	Ciência e Tecnologia			8.000,00	60.000,00	68.000,00
19 126	Tecnologia da Informação			8.000,00	15.000,00	23.000,00
19 126 1901	INCLUSÃO DIGITAL			8.000,00	15.000,00	23.000,00
19 126 1901 1.1121	AQUISIÇÃO DE EQUIPAMENTOS E CONST. REFORMA OU AMPLIAÇÃO DO CENTRO DIGITAL.			8.000,00		8.000,00
4.4.90.00	Aplicações Diretas			8.000,00		8.000,00
19 126 1901 2.2064	MANUTENÇÃO DAS AÇÕES VINCULADAS AO PROGRAMA DE INCLUSÃO DIGITAL				15.000,00	15.000,00
3.3.90.00	Aplicações Diretas				15.000,00	15.000,00
19 572	Desenvolvimento Tecnológico e Engenharia				45.000,00	45.000,00
19 572 1902	GESTÃO ADMINISTRATIVA DO NÚCLEO INTERMUNICIPAL DE PROJETOS E INVESTIMENTOS				45.000,00	45.000,00
19 572 1902 2.2065	PROGRAMA DE RÁDIO PATRULHA E DEMAIS PROJETOS VINCULADOS AO NUPI				45.000,00	45.000,00
3.3.71.00	Transferências a Consórcios Públicos mediante contrato de rateio				5.000,00	5.000,00
3.3.72.00	Execução Orçamentária Delegada a Consórcios Públicos				40.000,00	40.000,00
Total da unidade orçamentária						97.000,00

Total da unidade orçamentária

13.000,00

84.000,00

97.000,00

Unidade orçamentária: 5001 - GABINETE DO SECRETARIO

Código	Especificação	Não orçamentária	Operação especial	Projetos	Atividades	Total
4	Administração			25.000,00	484.000,00	509.000,00
4 123	Administração Financeira			25.000,00	484.000,00	509.000,00
4 123 404	GESTÃO DA SECRETARIA DE FINANÇAS			25.000,00	484.000,00	509.000,00
4 123 404 1.1122	REEQUIPAMENTO DA ADMINISTRAÇÃO: AQUISIÇÃO DE VEÍCULOS, MÓVEIS, MÁQUINAS E EQUIPAMENTOS DIVERSOS E EXECUÇÃO DE PEQUENAS OBRAS E INSTALAÇÕES PARA MELHORAR O FUNCIONAMENTO DO ÓRGÃO			25.000,00		25.000,00
4.4.90.00	Aplicações Diretas			25.000,00		25.000,00
4 123 404 2.2066	CONTRATAÇÃO DE SERVIÇOS DE CONSULTORIAS E ASSESSORIAS TÉCNICAS, JURÍDICAS E OUTRAS				138.000,00	138.000,00
3.3.90.00	Aplicações Diretas				138.000,00	138.000,00
4 123 404 2.2067	GESTÃO ADMINISTRATIVA DA SECRETARIA DE FINANÇAS				346.000,00	346.000,00
3.1.90.00	Aplicações Diretas				100.000,00	100.000,00
3.3.90.00	Aplicações Diretas				246.000,00	246.000,00
Total da unidade orçamentária						509.000,00

Total da unidade orçamentária

25.000,00

484.000,00

509.000,00

Unidade orçamentária: 5002 - DEPARTAMENTO DE CONTABILIDADE

Código	Especificação	Não orçamentária	Operação especial	Projetos	Atividades	Total
4	Administração			197.000,00	197.000,00	197.000,00
4 122	Administração Geral			41.000,00	41.000,00	41.000,00
4 122 417	GESTÃO ADMINISTRATIVA DO CONIAPE			41.000,00	41.000,00	41.000,00
4 122 417 2.2068	PARTICIPAÇÃO NA MANUTENÇÃO DO CONSÓRCIO MUNICIPAL - RATEIO			41.000,00	41.000,00	41.000,00

MUNICÍPIO DE VERTENTES

av rio branco, 0 - centro - 55.770-000 - Vertentes/ PE
CNPJ: 10.296.887/0001-60

Usuário: Alex

Chave de Autenticação
1967-1253-423

Página
10 / 32

Anexo 6 da Lei Nº 4.320/64 - Programa de Trabalho

Valores em R\$ - Período: Orçamento/2025

Unidade orçamentária: 5002 - DEPARTAMENTO DE CONTABILIDADE		Unidade orçamentária: 5003 - DEPARTAMENTO DE TESOURARIA				
Código	Especificação	Não orçamentária	Operação especial	Projetos	Atividades	Total
3.1.71.00	Transferências a Consórcios Públicos mediante contrato de rateio				29.000,00	29.000,00
3.3.71.00	Transferências a Consórcios Públicos mediante contrato de rateio				12.000,00	12.000,00
4 123	Administração Financeira				156.000,00	156.000,00
4 123 404	GESTÃO DA SECRETARIA DE FINANÇAS				156.000,00	156.000,00
4 123 404 2.2069	MANUTENÇÃO DA GESTÃO ADMINISTRATIVA DO DEPARTAMENTO DE CONTABILIDADE				156.000,00	156.000,00
3.1.90.00	Aplicações Diretas				150.000,00	150.000,00
3.3.90.00	Aplicações Diretas				6.000,00	6.000,00
Total da unidade orçamentária					197.000,00	197.000,00

Unidade orçamentária: 5003 - DEPARTAMENTO DE TESOURARIA		Unidade orçamentária: 5003 - DEPARTAMENTO DE TESOURARIA				
Código	Especificação	Não orçamentária	Operação especial	Projetos	Atividades	Total
4	Administração				2.253.831,78	2.253.831,78
4 123	Administração Financeira				2.253.831,78	2.253.831,78
4 123 404	GESTÃO DA SECRETARIA DE FINANÇAS				2.253.831,78	2.253.831,78
4 123 404 2.2070	CONTRIBUIÇÃO PARA A FORMAÇÃO DO PASEP				1.148.831,78	1.148.831,78
3.3.90.00	Aplicações Diretas				1.148.831,78	1.148.831,78
4 123 404 2.2071	MANUTENÇÃO GESTÃO ADMINISTRATIVA DO DEPARTAMENTO DE TESOURARIA.				165.000,00	165.000,00
3.1.90.00	Aplicações Diretas				154.000,00	154.000,00
3.3.90.00	Aplicações Diretas				11.000,00	11.000,00
4 123 404 2.2072	TAXAS BANCÁRIAS, SEGUROS E ENCARGOS DIVERSOS				940.000,00	940.000,00
3.3.90.00	Aplicações Diretas				940.000,00	940.000,00
28	Encargos Especiais		6.418.420,56			6.418.420,56
28 843	Serviço da Dívida Interna		6.002.000,00			6.002.000,00
28 843 0	OPERAÇÕES ESPECIAIS		6.002.000,00			6.002.000,00
28 843 0 0.13	JUROS E ENCARGOS DA DÍVIDA.		305.000,00			305.000,00
3.2.90.00	Aplicações Diretas		305.000,00			305.000,00
28 843 0 0.14	DECISÕES JUDICIAIS		130.000,00			130.000,00
3.1.90.00	Aplicações Diretas		40.000,00			40.000,00
3.3.90.00	Aplicações Diretas		90.000,00			90.000,00
28 843 0 0.15	AMORTIZAÇÃO DE DIVIDAS PUBLICAS		5.567.000,00			5.567.000,00
4.6.90.00	Aplicações Diretas		5.567.000,00			5.567.000,00
28 846	Outros Encargos Especiais		416.420,56			416.420,56
28 846 0	OPERAÇÕES ESPECIAIS		416.420,56			416.420,56
28 846 0 0.16	INDENIZAÇÕES E RESTITUIÇÕES DIVERSAS.		416.420,56			416.420,56
3.1.90.00	Aplicações Diretas		15.420,56			15.420,56
3.3.90.00	Aplicações Diretas		401.000,00			401.000,00
99	Reserva de Contingência				3.120.000,00	3.120.000,00
99 999	Reserva de Contingência				3.120.000,00	3.120.000,00
99 999 404	GESTÃO DA SECRETARIA DE FINANÇAS				3.120.000,00	3.120.000,00
99 999 404 2.2073	RESERVA DE CONTINGÊNCIA				3.120.000,00	3.120.000,00
9.9.99.00	A Definir				3.120.000,00	3.120.000,00

MUNICÍPIO DE VERTENTES

av rio branco, 0 - centro - 55.770-000 - Vertentes/ PE
CNPJ: 10.296.887/0001-60

Usuário: Alex

Chave de Autenticação
1967-1253-423

Página
11 / 32

Anexo 6 da Lei Nº 4.320/64 - Programa de Trabalho

Valores em R\$ - Período: Orçamento/2025

Unidade orçamentária: 5003 - DEPARTAMENTO DE TESOURARIA		Não orçamentária		Operação especial		Projetos		Atividades		Total	
Código	Especificação										Total
Unidade orçamentária: 5004 - DEPARTAMENTO DE TRIBUTAÇÃO											
Total da unidade orçamentária											
Código	Especificação	Não orçamentária	Operação especial	Projetos	Atividades	Total	Não orçamentária	Operação especial	Projetos	Atividades	Total
4	Administração				154.000,00	154.000,00					
4 123	Administração Financeira				154.000,00	154.000,00					
4 123 413	MODERNIZAÇÃO DO SISTEMA DE ARRECADÇÃO				154.000,00	154.000,00					
4 123 413 2.2074	GESTÃO ADMINISTRATIVA DO DEPARTAMENTO DE TRIBUTAÇÃO, INCLUINDO A MODERNIZAÇÃO DOS SERVIÇOS DE FISCALIZAÇÃO E COBRANÇA DE TRIBUTOS MUNICIPAIS				154.000,00	154.000,00					
3.1.90.00	Aplicações Diretas				120.000,00	120.000,00					
3.3.90.00	Aplicações Diretas				34.000,00	34.000,00					
Total da unidade orçamentária											
154.000,00											
Unidade orçamentária: 5005 - FUNDO MUNICIPAL DE INVESTIMENTOS EM INFRAESTRUTURA URBANA E RURAL, EDUCAÇÃO, SAÚDE, SEGURANÇA, MEIO AMBIENTE E SUSTENTABILIDADE - FUNDO MU											
Código	Especificação	Não orçamentária	Operação especial	Projetos	Atividades	Total	Não orçamentária	Operação especial	Projetos	Atividades	Total
8	Assistência Social			30.000,00		30.000,00					
8 244	Assistência Comunitária			30.000,00		30.000,00					
8 244 807	INVESTIMENTOS NA ÁREA DE ASSISTÊNCIA SOCIAL			30.000,00		30.000,00					
8 244 807 1.1123	AMPLIAÇÃO DE IMÓVEIS DA COORDENADORIA DA MULHER			30.000,00		30.000,00					
4.4.90.00	Aplicações Diretas			30.000,00		30.000,00					
15	Urbanismo			181.000,00		181.000,00					
15 451	Infra-Estrutura Urbana			181.000,00		181.000,00					
15 451 1504	INFRAESTRUTURA MUNICIPAL			181.000,00		181.000,00					
15 451 1504 1.1124	PAVIMENTAÇÃO DE VIAS E ACESSOS, INCLUINDO RECAPEAMENTO ASFALTICO.			181.000,00		181.000,00					
4.4.90.00	Aplicações Diretas			181.000,00		181.000,00					
15 452	Serviços Urbanos				30.000,00	30.000,00					
15 452 1504	INFRAESTRUTURA MUNICIPAL				30.000,00	30.000,00					
15 452 1504 2.2075	MANUTENÇÃO DAS AÇÕES COM COLETA DE LIXO HOSPITALAR.				15.000,00	15.000,00					
3.3.90.00	Aplicações Diretas				15.000,00	15.000,00					
15 452 1504 2.2076	MANUTENÇÃO DA AÇÕES COM COLETA DE LIXO URBANO.				15.000,00	15.000,00					
3.3.90.00	Aplicações Diretas				15.000,00	15.000,00					
Total da unidade orçamentária											
211.000,00											
Unidade orçamentária: 6001 - SECRETARIA DE EDUCAÇÃO - RECURSOS DO TESOIRO											
Código	Especificação	Não orçamentária	Operação especial	Projetos	Atividades	Total	Não orçamentária	Operação especial	Projetos	Atividades	Total
12	Educação			389.000,00		389.000,00					
12 122	Administração Geral				6.980.840,00	6.980.840,00					
12 122 1219	PARTICIPAÇÃO NA GESTÃO ADMINISTRATIVA DO NÚCLEO INTERMUNICIPAL DE EDUCAÇÃO- NIE				1.000,00	1.000,00					
12 122 1219 2.2077	PARTICIPAÇÃO NA MANUTENÇÃO DO NÚCLEO INTERMUNICIPAL DE EDUCAÇÃO - NIE				1.000,00	1.000,00					
3.3.71.00	Transferências a Consórcios Públicos mediante contrato de rateio				1.000,00	1.000,00					
12 361	Ensino Fundamental			349.000,00		349.000,00					
Total											
7.045.840,00											

MUNICÍPIO DE VERTENTES

av no branco, 0 - centro - 55.770-000 - Vertentes/ PE

CNPJ: 10.296.887/0001-60

Usuário: Alex

Chave de Autenticação
1967-1253-423

Página
12 / 32

Anexo 6 da Lei Nº 4.320/64 - Programa de Trabalho

Valores em R\$ - Período: Orçamento/2025

Unidade orçamentária:	6001 - SECRETARIA DE EDUCAÇÃO - RECURSOS DO TESOURO					
Código	Especificação	Não orçamentária	Operação especial	Projetos	Atividades	Total
12 361 1201	GESTÃO DAS ATIVIDADES-MEIO DA EDUCAÇÃO BÁSICA			120.000,00		120.000,00
12 361 1201 1.1125	AQUISIÇÃO DE MÓVEIS, MÁQUINAS E EQUIPAMENTOS DIVERSOS PARA O ENSINO			100.000,00		100.000,00
	4.4.90.00			100.000,00		100.000,00
	Aplicações Diretas					
12 361 1201 1.1126	AQUISIÇÃO DE VEÍCULOS PARA SECRETARIA DE EDUCAÇÃO, TRANSPORTE ESCOLAR E INCENTIVO A LETURA			20.000,00		20.000,00
	4.4.90.00			20.000,00		20.000,00
	Aplicações Diretas					
12 361 1202	TRANSPORTE ESCOLAR DE QUALIDADE				365.000,00	365.000,00
12 361 1202 2.2078	MANUTENÇÃO DO PROGRAMA DE TRANSPORTE ESCOLAR				365.000,00	365.000,00
	3.3.90.00				365.000,00	365.000,00
	Aplicações Diretas					
12 361 1206	EDUCAÇÃO BÁSICA DE QUALIDADE			30.000,00		5.873.000,00
12 361 1206 1.1210	AQUISIÇÃO DE VEÍCULOS, MÁQUINAS, MÓVEIS E EQUIPAMENTOS PARA O PROGRAMA CRIANÇA ALFABETIZADA			30.000,00		30.000,00
	4.4.90.00			30.000,00		30.000,00
	Aplicações Diretas					
12 361 1206 2.1168	MANUTENÇÃO DAS AÇÕES VOLTADAS A AÇÕES DO PROGRAMA CRIANÇA ALFABETIZADA				30.000,00	30.000,00
	3.1.90.00				15.000,00	15.000,00
	Aplicações Diretas					
	3.3.90.00				15.000,00	15.000,00
	Aplicações Diretas					
12 361 1206 2.2079	AQUISIÇÃO DE MATERIAL DIDÁTICO E PEDAGÓGICO PARA ALUNOS DO MUNICÍPIO				605.180,00	605.180,00
	3.3.90.00				605.180,00	605.180,00
	Aplicações Diretas					
12 361 1206 2.2080	MANUTENÇÃO DAS ATIVIDADES DO DEPARTAMENTO DE ENSINO				5.054.820,00	5.054.820,00
	3.1.90.00				1.974.820,00	1.974.820,00
	Aplicações Diretas					
	3.3.90.00				3.080.000,00	3.080.000,00
	Aplicações Diretas					
12 361 1206 2.2081	MANUTENÇÃO DE IMÓVEIS E INSTALAÇÕES DE UNIDADES DE ENSINO				140.000,00	140.000,00
	3.3.90.00				140.000,00	140.000,00
	Aplicações Diretas					
12 361 1206 2.2082	APOIAR AS ENTIDADES EDUCACIONAIS SEM FINS LUCRATIVOS DO MUNICÍPIO.				5.000,00	5.000,00
	3.3.50.00				5.000,00	5.000,00
	Transferências a Instituições Privadas sem Fins Lucrativos					
12 361 1206 2.2083	APOIAR OS CONSELHOS EM SUAS AÇÕES DE CIDADANIA E CONTROLE SOCIAL E IMPLANTAR PROGRAMA DE CAPACITAÇÃO DE CONSELHEIROS MUNICIPAIS DE EDUCAÇÃO E FUNDEB.				8.000,00	8.000,00
	3.3.90.00				8.000,00	8.000,00
	Aplicações Diretas					
12 361 1209	APERFEIÇOAMENTO E MODERNIZAÇÃO DO SISTEMA DE ENSINO			60.000,00		8.000,00
12 361 1209 1.1127	AQUISIÇÃO DE TABLETS PARA ALUNOS DA REDE MUNICIPAL DE ENSINO			60.000,00		60.000,00
	4.4.90.00			60.000,00		60.000,00
	Aplicações Diretas					
12 361 1209 2.2084	APERFEIÇOAMENTO E MODERNIZAÇÃO DO SISTEMA DE ENSINO, INCLUINDO CAPACITAÇÃO DE PROFESSORES E PESSOAL VINCULADO A EDUCAÇÃO.				600,00	600,00
	3.3.90.00				600,00	600,00
	Aplicações Diretas					
12 361 1215	MANUTENÇÃO E DESENVOLVIMENTO DO ENSINO FUNDAMENTAL				273.000,00	600,00
12 361 1215 2.2085	MANUTENÇÃO DA GESTÃO DE APOIO ADMINISTRATIVO AO ENSINO				273.000,00	273.000,00
	3.1.90.00				272.000,00	272.000,00
	Aplicações Diretas					
	3.3.90.00				1.000,00	1.000,00
	Aplicações Diretas					

MUNICÍPIO DE VERTENTES

av rio branco, 0 - centro - 55.770-000 - Vertentes/ PE
CNPJ: 10.296.887/0001-60

Usuário: Alex

Chave de Autenticação
1967-1253-423

Página
13 / 32

Anexo 6 da Lei Nº 4.320/64 - Programa de Trabalho

Valores em R\$ - Período: Orçamento/2025

Unidade orçamentária: 6001-SECRETARIA DE EDUCAÇÃO - RECURSOS DO TESOIRO

Código	Especificação	Não orçamentária	Operação especial	Projetos	Atividades	Total
12 361 1216	EXPANSÃO E MELHORIA DA REDE FÍSICA DE ENSINO			139.000,00		139.000,00
12 361 1216 1.1128	CONSTRUÇÃO, REFORMA E/OU AMPLIAÇÃO DE UNIDADES ESCOLARES E SECRETARIA DE EDUCAÇÃO			39.000,00		39.000,00
	4.4.90.00 Aplicações Diretas			39.000,00		39.000,00
12 361 1216 1.1129	DESAPROPRIAÇÃO PARA CONSTRUIR E/OU AMPLIAR UNIDADES ESCOLARES			50.000,00		50.000,00
	4.4.90.00 Aplicações Diretas			50.000,00		50.000,00
12 361 1216 1.1130	CONSTRUÇÃO E/OU AMPLIAÇÃO DE BIBLIOTECAS E AQUISIÇÃO DE EQUIPAMENTOS PARA BIBLIOTECA			25.000,00		25.000,00
	4.4.90.00 Aplicações Diretas			25.000,00		25.000,00
12 361 1216 1.1131	IMPLANTAÇÃO DE ENERGIA SOLAR NAS ESCOLAS MUNICIPAIS			25.000,00		25.000,00
	4.4.90.00 Aplicações Diretas			25.000,00		25.000,00
12 361 1219	PARTICIPAÇÃO NA GESTÃO ADMINISTRATIVA DO NÚCLEO INTERMUNICIPAL DE EDUCAÇÃO- NIE				215.240,00	215.240,00
12 361 1219 2.2086	PARTICIPAÇÃO NA MANUTENÇÃO DO NÚCLEO INTERMUNICIPAL DE EDUCAÇÃO - NIE				215.240,00	215.240,00
	3.3.72.00 Execução Orçamentária Delegada a Consórcios Públicos				215.240,00	215.240,00
12 363	Ensino Profissional					
12 363 1204	PROJOVEM				25.000,00	25.000,00
12 363 1204 2.2087	MANUTENÇÃO DAS AÇÕES DO PROGRAMA PROJOVEM DESTINADO A REINTEGRAÇÃO SOCIAL DE JOVENS POR MEIO DO PROJOVEM TRABALHADOR				25.000,00	25.000,00
	3.3.90.00 Aplicações Diretas				25.000,00	25.000,00
12 364	Ensino Superior					
12 364 1208	TRANSPORTE ESCOLAR UNIVERSITÁRIO				14.000,00	14.000,00
12 364 1208 2.2088	MANUTENÇÃO DO TRANSPORTE DE ESTUDANTES UNIVERSITÁRIOS				14.000,00	14.000,00
	3.3.90.00 Aplicações Diretas				14.000,00	14.000,00
12 365	Educação Infantil					
12 365 1206	EDUCAÇÃO BÁSICA DE QUALIDADE					
12 365 1206 1.1132	OBRAS DE CONSTRUÇÃO, REFORMAS E/OU AMPLIAÇÃO DE IMÓVEIS PARA UNIDADES DE EDUCAÇÃO INFANTIL, INCLUSIVE CRECHES				187.000,00	187.000,00
	4.4.90.00 Aplicações Diretas				187.000,00	187.000,00
12 365 1206 1.1210	AQUISIÇÃO DE VEÍCULOS, MÁQUINAS, MÓVEIS E EQUIPAMENTOS PARA O PROGRAMA CRIANÇA ALFABETIZADA				20.000,00	20.000,00
	4.4.90.00 Aplicações Diretas				20.000,00	20.000,00
12 365 1206 2.1168	MANUTENÇÃO DAS AÇÕES VOLTADAS A AÇÕES DO PROGRAMA CRIANÇA ALFABETIZADA				20.000,00	20.000,00
	3.1.90.00 Aplicações Diretas				20.000,00	20.000,00
	3.3.90.00 Aplicações Diretas				10.000,00	10.000,00
12 365 1210	DESENVOLVIMENTO DA EDUCAÇÃO INFANTIL					
12 365 1210 2.2089	MANUTENÇÃO DA GESTÃO ADMINISTRATIVA DE EDUCAÇÃO INFANTIL				167.000,00	167.000,00
	3.1.90.00 Aplicações Diretas				167.000,00	167.000,00
	3.3.90.00 Aplicações Diretas				17.000,00	17.000,00
12 366	Educação de Jovens e Adultos					
					150.000,00	150.000,00
					26.000,00	26.000,00

MUNICÍPIO DE VERTENTES

av rio branco, 0 - centro - 55.770-000 - Vertentes/ PE
CNPJ: 10.296.887/0001-60

Usuário: Alex

Chave de Autenticação
1967-1253-423

Página
14 / 32

Anexo 6 da Lei Nº 4.320/64 - Programa de Trabalho

Valores em R\$ - Período: Orçamento/2025

Unidade orçamentária: 6001 - SECRETARIA DE EDUCAÇÃO - RECURSOS DO TESOURO		Total				
Código	Especificação	Não orçamentária	Operação especial	Projetos	Atividades	Total
12 366 1204	PROJOVEM				5.000,00	5.000,00
12 366 1204 2.2090	MANUTENÇÃO DAS AÇÕES DO PROGRAMA PROJOVEM DESTINADO A REINTEGRAÇÃO SOCIAL DE JOVENS POR MEIO DO PROJOVEM URBANO.				5.000,00	5.000,00
3.3.90.00	Aplicações Diretas				5.000,00	5.000,00
12 366 1212	EDUCAÇÃO DE JOVENS E ADULTOS				21.000,00	21.000,00
12 366 1212 2.2091	MANUTENÇÃO DA EDUCAÇÃO DE JOVENS E ADULTOS, INCLUINDO CONTRAPARTIDA PARA MANUTENÇÃO DO PROGRAMA BRASIL ALFABETIZADO E OUTROS				21.000,00	21.000,00
3.1.90.00	Aplicações Diretas				15.000,00	15.000,00
3.3.90.00	Aplicações Diretas				6.000,00	6.000,00
12 367	Educação Especial				31.000,00	31.000,00
12 367 1205	SUPORTE E APOIO EFETIVO NA EDUCAÇÃO ESPECIAL				31.000,00	31.000,00
12 367 1205 2.2092	FOMENTO AÇÕES VINCULADAS AO PROGRAMA ENSINO ESPECIAL; MATERIAIS DIDÁTICO-PEDAGÓGICOS VOLTADOS A EDUCAÇÃO ESPECIAL; FORMAÇÃO CONTINUADA DE PROFESSORES NA EDUCAÇÃO ESPECIAL.				31.000,00	31.000,00
3.1.90.00	Aplicações Diretas				15.000,00	15.000,00
3.3.90.00	Aplicações Diretas				16.000,00	16.000,00
Total da unidade orçamentária		389.000,00			6.980.840,00	7.369.840,00
Unidade orçamentária: 6002 - SECRETARIA DE EDUCAÇÃO - RECURSOS DO FUNDEB		Total				
Código	Especificação	Não orçamentária	Operação especial	Projetos	Atividades	Total
12	Educação			994.000,00	25.630.000,00	26.624.000,00
12 361	Ensino Fundamental			994.000,00	20.681.600,00	21.675.600,00
12 361 1202	TRANSPORTE ESCOLAR DE QUALIDADE				1.829.600,00	1.829.600,00
12 361 1202 2.2093	MANUTENÇÃO DO PROGRAMA DE TRANSPORTE ESCOLAR - FUNDEB - OUTRAS DESPESAS				1.829.600,00	1.829.600,00
3.3.90.00	Aplicações Diretas				1.829.600,00	1.829.600,00
12 361 1206	EDUCAÇÃO BÁSICA DE QUALIDADE			494.000,00	18.852.000,00	19.346.000,00
12 361 1206 1.1133	AQUISIÇÃO DE EQUIPAMENTOS DIVERSOS - FUNDEB - OUTRAS DESPESAS			494.000,00	494.000,00	494.000,00
4.4.90.00	Aplicações Diretas			494.000,00	494.000,00	494.000,00
12 361 1206 2.2094	MANUTENÇÃO E DESENVOLVIMENTO DO FUNDEB - OUTRAS DESPESAS (ENSINO FUNDAMENTAL)				4.062.000,00	4.062.000,00
3.1.90.00	Aplicações Diretas				700.000,00	700.000,00
3.3.90.00	Aplicações Diretas				3.362.000,00	3.362.000,00
12 361 1206 2.2095	CAPACITAÇÃO, TREINAMENTO E APERFEIÇOAMENTO DE PROFISSIONAIS DA EDUCAÇÃO, VINCULADOS AO FUNDEB - OUTRAS DESPESAS				290.000,00	290.000,00
3.3.90.00	Aplicações Diretas				290.000,00	290.000,00
12 361 1206 2.2096	REMUNERAÇÃO DOS PROFISSIONAIS DO MAGISTÉRIO DA EDUCAÇÃO BÁSICA (ENSINO FUNDAMENTAL) - FUNDEB - MAGISTÉRIO				14.500.000,00	14.500.000,00
3.1.90.00	Aplicações Diretas				14.500.000,00	14.500.000,00
12 361 1216	EXPANSÃO E MELHORIA DA REDE FÍSICA DE ENSINO			500.000,00	500.000,00	500.000,00
12 361 1216 1.1134	AQUISIÇÃO, CONSTRUÇÃO, REFORMA E/OU AMPLIAÇÃO DE UNIDADES ESCOLARES COM O FUNDEB.			500.000,00	500.000,00	500.000,00
4.4.90.00	Aplicações Diretas			500.000,00	500.000,00	500.000,00
12 365	Educação Infantil				4.920.400,00	4.920.400,00

MUNICÍPIO DE VERTENTES

av rio branco, 0 - centro - 55.770-000 - Vertentes/ PE
CNPJ: 10.296.887/0001-60

Usuário: Alex

Chave de Autenticação
1967-1253-423

Página
15 / 32

Anexo 6 da Lei Nº 4.320/64 - Programa de Trabalho

Valores em R\$ - Período: Orçamento/2025

Unidade orçamentária:	6002 - SECRETARIA DE EDUCAÇÃO - RECURSOS DO FUNDEB					Total
Código	Especificação	Não orçamentária	Operação especial	Projetos	Atividades	Total
12 365 1206	EDUCAÇÃO BÁSICA DE QUALIDADE				4.920.400,00	4.920.400,00
12 365 1206 2.2080	MANUTENÇÃO DAS ATIVIDADES DO DEPARTAMENTO DE ENSINO				250.000,00	250.000,00
3.3.90.00	Aplicações Diretas				250.000,00	250.000,00
12 365 1206 2.2097	REMUNERAÇÃO DOS PROFISSIONAIS DO MAGISTÉRIO DA EDUCAÇÃO BÁSICA (ENSINO INFANTIL)				4.649.400,00	4.649.400,00
3.1.90.00	Aplicações Diretas				4.649.400,00	4.649.400,00
12 365 1206 2.2098	MANUTENÇÃO E DESENVOLVIMENTO DO FUNDEB - OUTRAS DESPESAS (ENSINO INFANTIL)				21.000,00	21.000,00
3.1.90.00	Aplicações Diretas				11.000,00	11.000,00
3.3.90.00	Aplicações Diretas				10.000,00	10.000,00
12 366	Educação de Jovens e Adultos				28.000,00	28.000,00
12 366 1206	EDUCAÇÃO BÁSICA DE QUALIDADE				28.000,00	28.000,00
12 366 1206 2.2099	REMUNERAÇÃO DOS PROFISSIONAIS DA EDUCAÇÃO BÁSICA (ENSINO JOVENS E ADULTOS) - FUNDEB - PROF. DA EDUCAÇÃO				4.000,00	4.000,00
3.1.90.00	Aplicações Diretas				4.000,00	4.000,00
12 366 1206 2.2100	MANUTENÇÃO DAS AÇÕES DA EDUCAÇÃO BÁSICA (ENSINO JOVENS E ADULTOS) - FUNDEB - OUTRAS DESPESAS				24.000,00	24.000,00
3.1.90.00	Aplicações Diretas				20.000,00	20.000,00
3.3.90.00	Aplicações Diretas				4.000,00	4.000,00
Total da unidade orçamentária		994.000,00		994.000,00	25.630.000,00	26.624.000,00

Unidade orçamentária:	6003 - SECRETARIA DE EDUCAÇÃO - RECURSOS DE CONVÊNIOS					Total
Código	Especificação	Não orçamentária	Operação especial	Projetos	Atividades	Total
12	Educação			719.000,00	2.027.000,00	2.746.000,00
12 306	Alimentação e Nutrição				576.000,00	576.000,00
12 306 1214	ALIMENTAÇÃO ESCOLAR				576.000,00	576.000,00
12 306 1214 2.2101	MANUTENÇÃO DO PNAE/PNAP/PNAC E OUTROS PROGRAMAS DE ALIMENTAÇÃO ESCOLAR				576.000,00	576.000,00
3.3.90.00	Aplicações Diretas				576.000,00	576.000,00
12 361	Ensino Fundamental				1.074.000,00	1.308.000,00
12 361 1202	TRANSPORTE ESCOLAR DE QUALIDADE			234.000,00	602.000,00	602.000,00
12 361 1202 2.2102	MANUTENCAO DAS ATIVIDADES DO PROGRAMA A CAMINHO DA ESCOLA				349.000,00	349.000,00
3.3.90.00	Aplicações Diretas				349.000,00	349.000,00
12 361 1202 2.2103	MANUTENÇÃO DAS ATIVIDADES DO PROGRAMA DE TRANSPORTE ESCOLAR.PNATE FUNDAMENTAL				253.000,00	253.000,00
3.3.90.00	Aplicações Diretas				253.000,00	253.000,00
12 361 1203	PROGRAMA DINHEIRO DIRETO NA ESCOLA (PDDE)				5.000,00	5.000,00
12 361 1203 2.2104	MANUTENÇÃO DAS AÇÕES VINCULADAS AO PROGRAMA DINHEIRO DIRETO NA ESCOLA - PDDE; AQUISIÇÃO DE MATERIAL DE CONSUMO NECESSÁRIO AO FUNCIONAMENTO DA ESCOLA				5.000,00	5.000,00
3.3.90.00	Aplicações Diretas				5.000,00	5.000,00
12 361 1206	EDUCAÇÃO BÁSICA DE QUALIDADE			105.000,00		105.000,00
12 361 1206 1.1135	AQUISIÇÃO DE VEÍCULOS, MÓVEIS, MÁQUINAS E EQUIPAMENTOS DESTINADOS A MELHORIA DAS ATIVIDADES VOLTADAS PARA A			105.000,00		105.000,00

MUNICÍPIO DE VERTENTES

av rio branco, 0 - centro - 55.770-000 - Vertentes/ PE
CNPJ: 10.296.887/0001-60

Usuário: Alex

Chave de Autenticação
1967-1253-423

Página
16 / 32

Anexo 6 da Lei Nº 4.320/64 - Programa de Trabalho

Valores em R\$ - Período: Orçamento/2025

Unidade orçamentária: 6003 - SECRETARIA DE EDUCAÇÃO - RECURSOS DE CONVÊNIOS

Código	Especificação	Não orçamentária	Operação especial	Projetos	Atividades	Total
12 361 1215	EDUCAÇÃO BÁSICA Aplicações Diretas			105.000,00		105.000,00
12 361 1215 2.2105	MANUTENÇÃO E DESENVOLVIMENTO DO ENSINO FUNDAMENTAL MANUTENÇÃO E DESENVOLVIMENTO DO ENSINO COM RECURSOS VINCULADOS (SALÁRIO-EDUCAÇÃO), INCLUINDO TRANSPORTE ESCOLAR E AQUISIÇÃO DE MATERIAL DIDÁTICO				467.000,00	467.000,00
12 361 1216	Aplicações Diretas				467.000,00	467.000,00
12 361 1216 1.1136	EXPANSÃO E MELHORIA DA REDE FÍSICA DE ENSINO ADQUIRIR, CONSTRUIR, AMPLIAR E RECUPERAR UNIDADES ESCOLARES.			129.000,00		129.000,00
12 362	Aplicações Diretas			129.000,00		129.000,00
12 362 1220	Ensino Médio				5.000,00	5.000,00
12 362 1220 2.2106	UNIVERSALIZAÇÃO DO ENSINO MÉDIO MANUTENÇÃO DAS ATIVIDADES DO PROGRAMA DE TRANSPORTE ESCOLAR-PNATE MÉDIO.				5.000,00	5.000,00
12 363	Aplicações Diretas				5.000,00	5.000,00
12 363 1204	Ensino Profissional				5.000,00	5.000,00
12 363 1204 2.2107	PROJOVEM MANUTENÇÃO DAS AÇÕES DO PROGRAMA PROJOVEM DESTINADO A REINTEGRAÇÃO SOCIAL DE JOVENS POR MEIO DO PROJOVEM TRABALHADOR.			485.000,00		490.000,00
12 365	Aplicações Diretas				5.000,00	5.000,00
12 365 1202	Educação Infantil				5.000,00	5.000,00
12 365 1202 2.2108	TRANSPORTE ESCOLAR DE QUALIDADE MANUTENÇÃO DAS ATIVIDADES DO PROGRAMA DE TRANSPORTE ESCOLAR-PNATE INFANTIL				5.000,00	5.000,00
12 365 1206	Aplicações Diretas				5.000,00	5.000,00
12 365 1206 1.1137	EDUCAÇÃO BÁSICA DE QUALIDADE OBRAS DE CONSTRUÇÃO, REFORMAS E/OU AMPLIAÇÃO DE IMÓVEIS PARA UNIDADES DE EDUCAÇÃO INFANTIL, INCLUSIVE CRECHES			115.000,00		115.000,00
12 365 1210	Aplicações Diretas			115.000,00		115.000,00
12 365 1210 1.1138	DESENVOLVIMENTO DA EDUCAÇÃO INFANTIL AQUISIÇÃO DE MÓVEIS, MÁQUINAS E EQUIPAMENTOS DIVERSOS PARA A EDUCAÇÃO INFANTIL				370.000,00	370.000,00
12 366	Aplicações Diretas			370.000,00		370.000,00
12 366 1204	Educação de Jovens e Adultos				317.000,00	317.000,00
12 366 1204 2.2109	PROJOVEM MANUTENÇÃO DAS AÇÕES DO PROGRAMA PROJOVEM DESTINADO A REINTEGRAÇÃO SOCIAL DE JOVENS POR MEIO DO PROJOVEM URBANO.				180.000,00	180.000,00
12 366 1212	Aplicações Diretas				180.000,00	180.000,00
12 366 1212 2.2110	EDUCAÇÃO DE JOVENS E ADULTOS MANUTENÇÃO DE ALFABETIZAÇÃO DE JOVENS E ADULTOS; FORMAÇÃO INICIAL E CONTÍNUA DE ALFABETIZADORES E DE COORDENADORES DE TURMAS; AQUISIÇÃO DE MATERIAL ESCOLAR, PEDAGÓGICO E OUTROS DE APOIO PARA ALFABET				137.000,00	137.000,00

MUNICÍPIO DE VERTENTES

av rio branco, 0 - centro - 55.770-000 - Vertentes/ PE
CNPJ: 10.296.887/0001-60

Usuário: Alex

Chave de Autenticação
1967-1253-423

Página
17 / 32

Anexo 6 da Lei Nº 4.320/64 - Programa de Trabalho

Valores em R\$ - Período: Orçamento/2025

Unidade orçamentária: 6003 - SECRETARIA DE EDUCAÇÃO - RECURSOS DE CONVÊNIOS

Código	Especificação	Não orçamentária	Operação especial	Projetos	Atividades	Total
28	3.3.90.00 Aplicações Diretas				137.000,00	137.000,00
28 846	Encargos Especiais		5.000,00			5.000,00
28 846 0	Outros Encargos Especiais		5.000,00			5.000,00
28 846 0 0.17	OPERAÇÕES ESPECIAIS		5.000,00			5.000,00
	INDENIZAÇÕES E RESTITUIÇÕES DIVERSAS		5.000,00			5.000,00
	3.1.90.00 Aplicações Diretas		5.000,00			5.000,00

Total da unidade orçamentária

5.000,00

719.000,00

2.027.000,00

2.751.000,00

Unidade orçamentária: 6004 - DEPARTAMENTO DE CULTURA, TURISMO E ESPORTE

Código	Especificação	Não orçamentária	Operação especial	Projetos	Atividades	Total
13	Cultura			27.000,00	3.412.591,13	3.439.591,13
13 122	Administração Geral				56.000,00	56.000,00
13 122 1301	GESTÃO DA SECRETARIA DE CULTURA, TURISMO, ESPORTE E LAZER				56.000,00	56.000,00
13 122 1301 2.2111	MANUTENÇÃO DA GESTÃO ADMINISTRATIVA DO DEPARTAMENTO DE CULTURA				56.000,00	56.000,00
	3.1.90.00 Aplicações Diretas				9.000,00	9.000,00
	3.3.90.00 Aplicações Diretas				47.000,00	47.000,00
13 391	Patrimônio Histórico, Artístico e Arqueológico			10.000,00	3.000,00	13.000,00
13 391 1302	REVITALIZAÇÃO DO PATRIMÔNIO HISTÓRICO			10.000,00	3.000,00	13.000,00
13 391 1302 1.1139	EXECUÇÃO DE OBRAS VOLTADAS PARA REVITALIZAÇÃO DO PATRIMÔNIO HISTÓRICO E CENTRO DE DIFUSÃO CULTURAL			10.000,00		10.000,00
	4.4.90.00 Aplicações Diretas			10.000,00		10.000,00
13 391 1302 2.2112	MANUTENÇÃO DAS AÇÕES DO PROGRAMA REVITALIZAÇÃO DO PATRIMÔNIO HISTÓRICO DO MUNICÍPIO.				3.000,00	3.000,00
	3.3.90.00 Aplicações Diretas				3.000,00	3.000,00
13 392	Difusão Cultural			17.000,00	3.353.591,13	3.370.591,13
13 392 1301	GESTÃO DA SECRETARIA DE CULTURA, TURISMO, ESPORTE E LAZER			2.000,00		2.000,00
13 392 1301 1.1140	REEQUIPAMENTO DA ADMINISTRAÇÃO: AQUISIÇÃO DE MÓVEIS, MÁQUINAS, VEÍCULOS E EQUIPAMENTOS DIVERSOS E EXECUÇÃO DE OBRAS E INSTALAÇÕES PARA MELHORAR O FUNCIONAMENTO DO ÓRGÃO.			2.000,00		2.000,00
	4.4.90.00 Aplicações Diretas			2.000,00		2.000,00
13 392 1303	AÇÕES CULTURAIS		2.000,00			2.000,00
13 392 1303 1.1141	CONSTRUÇÃO, REFORMA E/OU AMPLIAÇÃO DE BIBLIOTECA		15.000,00			15.000,00
	4.4.90.00 Aplicações Diretas		15.000,00			15.000,00
13 392 1303 2.2113	REALIZAR FESTAS CÍVICAS, ARTÍSTICAS, MANIFESTAÇÕES CULTURAIS E EVENTOS CONSTANTES NO CALENDÁRIO TURÍSTICO E CULTURAL DO MUNICÍPIO; MANUTENÇÃO DAS AÇÕES VINCULADAS AO PROGRAMA DE AÇÕES CULTURAIS E OFER				3.353.591,13	3.353.591,13
	3.3.90.00 Aplicações Diretas				3.353.591,13	3.353.591,13
23	Comércio e Serviços				3.000,00	3.000,00
23 695	Turismo				3.000,00	3.000,00
23 695 2301	PROMOÇÃO DO TURISMO				3.000,00	3.000,00
23 695 2301 2.2114	MANUTENÇÃO DAS ATIVIDADES VOLTADAS PARA A PROMOÇÃO DO				3.000,00	3.000,00

MUNICÍPIO DE VERTENTES

av rio branco, 0 - centro - 55.770-000 - Vertentes/ PE
CNPJ: 10.296.887/0001-60

Usuário: Alex

Chave de Autenticação
1967-1253-423

Página
18 / 32

Anexo 6 da Lei Nº 4.320/64 - Programa de Trabalho

Valores em R\$ - Período: Orçamento/2025

Unidade orçamentária: 6004-DEPARTAMENTO DE CULTURA, TURISMO E ESPORTE

Código	Especificação	Não orçamentária	Operação especial	Projetos	Atividades	Total
27	3.3.90.00 Aplicações Diretas				3.000,00	3.000,00
27 812	Desporto e Lazer			10.000,00		10.000,00
27 812 1305	Desporto Comunitário			10.000,00		10.000,00
27 812 1305 1.1142	VALORIZAÇÃO E PROMOÇÃO DO ESPORTE E DO LAZER			10.000,00		10.000,00
	REEQUIPAMENTO, CONSTRUÇÃO, REFORMA E/OU AMPLIAÇÃO DE ÁREAS DE DESPORTO E LAZER, INCLUINDO CAMPOS DE FUTEBOL			10.000,00		10.000,00
	4.4.90.00 Aplicações Diretas			10.000,00		10.000,00
Total da unidade orçamentária						3.415.591,13

Unidade orçamentária: 9001-GABINETE DO SECRETARIO

Código	Especificação	Não orçamentária	Operação especial	Projetos	Atividades	Total
20	Agricultura			2.000,00	126.000,00	128.000,00
20 122	Administração Geral			2.000,00	126.000,00	128.000,00
20 122 2001	GESTÃO DA SECRETARIA DE AGRICULTURA E DESENVOLVIMENTO ECONÔMICO			2.000,00	126.000,00	128.000,00
20 122 2001 1.1143	REEQUIPAMENTO DA ADMINISTRAÇÃO: AQUISIÇÃO DE VEÍCULOS, MÓVEIS, MÁQUINAS E EQUIPAMENTOS DIVERSOS.			2.000,00		2.000,00
	4.4.90.00 Aplicações Diretas			2.000,00		2.000,00
20 122 2001 2.2115	MANUTENÇÃO DA GESTÃO ADMINISTRATIVA DO GABINETE DO SECRETÁRIO.				126.000,00	126.000,00
	3.1.90.00 Aplicações Diretas				113.000,00	113.000,00
	3.3.90.00 Aplicações Diretas				13.000,00	13.000,00
Total da unidade orçamentária						126.000,00

Unidade orçamentária: 9002-DEPARTAMENTO DE AGRICULTURA

Código	Especificação	Não orçamentária	Operação especial	Projetos	Atividades	Total
20	Agricultura			165.000,00	1.537.000,00	1.702.000,00
20 122	Administração Geral				976.000,00	976.000,00
20 122 2001	GESTÃO DA SECRETARIA DE AGRICULTURA E DESENVOLVIMENTO ECONÔMICO				976.000,00	976.000,00
20 122 2001 2.2116	MANUTENÇÃO DA GESTÃO ADMINISTRATIVA DO DEPARTAMENTO DE AGRICULTURA				976.000,00	976.000,00
	3.1.90.00 Aplicações Diretas				236.000,00	236.000,00
	3.3.90.00 Aplicações Diretas				740.000,00	740.000,00
20 605	Abastecimento			140.000,00	108.000,00	248.000,00
20 605 2004	ABASTECIMENTO DE QUALIDADE			140.000,00	108.000,00	248.000,00
20 605 2004 1.1144	CONSTRUÇÃO, REFORMA E/OU AMPLIAÇÃO DE AÇOUGUES, MERCADOS, CENTRAIS DE ABASTECIMENTO E MATADOURO.			120.000,00	108.000,00	120.000,00
	4.4.90.00 Aplicações Diretas			120.000,00		120.000,00
20 605 2004 1.1145	CONSTRUÇÃO, REFORMA E/OU AMPLIAÇÃO DE CISTERNAS			20.000,00		20.000,00
	4.4.90.00 Aplicações Diretas			20.000,00		20.000,00
20 605 2004 2.2117	MANUTENÇÃO DE MERCADOS, AÇOUGUES, MATADOUROS E CENTRAL DE ABASTECIMENTO				78.000,00	78.000,00
	3.3.90.00 Aplicações Diretas				78.000,00	78.000,00

MUNICÍPIO DE VERTENTES

av. rio branco, 0 - centro - 55.770-000 - Vertentes/ PE
 CNPJ: 10.296.887/0001-60

Usuário: Alex

Chave de Autenticação
1967-1253-423

Página
19 / 32

Anexo 6 da Lei Nº 4.320/64 - Programa de Trabalho

Valores em R\$ - Período: Orçamento/2025

Unidade orçamentária: 9002 - DEPARTAMENTO DE AGRICULTURA						
Código	Especificação	Não orçamentária	Operação especial	Projetos	Atividades	Total
20 605 2004 2.2118	IMPLANTAÇÃO DE SERVIÇOS DE ABASTECIMENTO HÍDRICO RURAL				30.000,00	30.000,00
	Aplicações Diretas				30.000,00	30.000,00
20 606	Extensão Rural			25.000,00	453.000,00	478.000,00
20 606 2002	AGRICULTURA FAMILIAR			20.000,00		20.000,00
20 606 2002 1.1146	AQUISIÇÃO DE EQUIPAMENTOS DE APOIO A AGRICULTURA FAMILIAR E EXTENSÃO RURAL, INCLUINDO AÇÕES DO PRONAF E MAIS ALIMENTOS			20.000,00		20.000,00
	Aplicações Diretas			20.000,00		20.000,00
20 606 2003	PRODUÇÃO E DISTRIBUIÇÃO DE SEMENTES E MUDAS				453.000,00	453.000,00
20 606 2003 2.2119	APOIO AO CAMPONES, INCLUSIVE PREPARO DO SOLO, ABASTECIMENTO EMERGENCIAL DE ÁGUA, DISTRIBUIÇÃO DE SEMENTES, FERRAMENTAS E OUTROS, INCLUINDO MAIS ALIMENTOS				453.000,00	453.000,00
	Aplicações Diretas				453.000,00	453.000,00
20 606 2005	MAIS ALIMENTOS			5.000,00		5.000,00
20 606 2005 1.1147	EXECUÇÃO DE OBRAS DE APOIO A AGRICULTURA FAMILIAR E EXTENSÃO RURAL, INCLUINDO AÇÕES DO PRONAF E MAIS ALIMENTOS			5.000,00		5.000,00
	Aplicações Diretas			5.000,00		5.000,00
				165.000,00	1.537.000,00	1.702.000,00
Total da unidade orçamentária						
Unidade orçamentária: 9003 - DEPARTAMENTO DE PECUARIA						
Código	Especificação	Não orçamentária	Operação especial	Projetos	Atividades	Total
20	Agricultura				28.500,00	28.500,00
20 122	Administração Geral				28.500,00	28.500,00
20 122 2001	GESTÃO DA SECRETARIA DE AGRICULTURA E DESENVOLVIMENTO ECONÔMICO				28.500,00	28.500,00
20 122 2001 2.2120	MANUTENÇÃO DA GESTÃO ADMINISTRATIVA DO DEPARTAMENTO DE PECUÁRIA				28.500,00	28.500,00
	Aplicações Diretas				16.500,00	16.500,00
	Aplicações Diretas				12.000,00	12.000,00
					28.500,00	28.500,00
Total da unidade orçamentária						
Unidade orçamentária: 11001 - PROCURADORIA GERAL DO MUNICÍPIO						
Código	Especificação	Não orçamentária	Operação especial	Projetos	Atividades	Total
4	Administração			5.000,00	121.000,00	126.000,00
4 122	Administração Geral			5.000,00	121.000,00	126.000,00
4 122 414	GESTÃO DA POLÍTICA DA PROCURADORIA GERAL DO MUNICÍPIO			5.000,00	121.000,00	126.000,00
4 122 414 1.1148	REAPARELHAMENTO E MODERNIZAÇÃO DA PROCURADORIA GERAL DO MUNICÍPIO.			5.000,00		5.000,00
	Aplicações Diretas			5.000,00		5.000,00
4 122 414 2.2121	MANUTENÇÃO DA GESTÃO ADMINISTRATIVA DA PROCURADORIA GERAL DO MUNICÍPIO.				121.000,00	121.000,00
	Aplicações Diretas				118.000,00	118.000,00
	Aplicações Diretas				3.000,00	3.000,00
				5.000,00	121.000,00	126.000,00
Total da unidade orçamentária						

MUNICÍPIO DE VERTENTES

av rio branco, 0 - centro - 55.770-000 - Vertentes/ PE
CNPJ: 10.296.887/0001-60

Usuário: Alex

Chave de Autenticação
1967-1253-423

Página
20 / 32

Anexo 6 da Lei Nº 4.320/64 - Programa de Trabalho

Valores em R\$ - Período: Orçamento/2025

Unidade orçamentária: 12001 - GABINETE DO SECRETÁRIO

Código	Especificação	Não orçamentária	Operação especial	Projetos	Atividades	Total
4	Administração				100.000,00	100.000,00
4 122	Administração Geral				100.000,00	100.000,00
4 122 405	GESTÃO ADMINISTRATIVA DA SECRETARIA DE ARTICULAÇÃO INSTITUCIONAL E PROJETOS ESPECIAS				100.000,00	100.000,00
4 122 405 2.2122	MANUTENÇÃO DA GESTÃO ADMINISTRATIVA DO GABINETE DE ARTICULAÇÃO INSTITUCIONAL E PROJETOS ESPECIAIS E RESPECTIVAS UNIDADES.				100.000,00	100.000,00
3.1.90.00	Aplicações Diretas				88.000,00	88.000,00
3.3.90.00	Aplicações Diretas				12.000,00	12.000,00
Total da unidade orçamentária						100.000,00

Unidade orçamentária: 13001 - COORDENADORIA DE SANEAMENTO

Código	Especificação	Não orçamentária	Operação especial	Projetos	Atividades	Total
4	Administração			65.000,00	171.000,00	236.000,00
4 122	Administração Geral			65.000,00	171.000,00	236.000,00
4 122 416	GESTÃO DA SECRETARIA DE SANEAMENTO E MEIO AMBIENTE			65.000,00	171.000,00	236.000,00
4 122 416 1.1149	AQUISIÇÃO DE EQUIPAMENTOS MOVEIS E MÁQUINAS PARA A SECRETARIA DE SANEAMENTO E MEIO AMBIENTE.			65.000,00	65.000,00	65.000,00
4.4.90.00	Aplicações Diretas			65.000,00	65.000,00	65.000,00
4 122 416 2.2123	GESTÃO ADMINISTRATIVA DA SECRETARIA DE SANEAMENTO E MEIO AMBIENTE.				171.000,00	171.000,00
3.1.90.00	Aplicações Diretas				113.000,00	113.000,00
3.3.90.00	Aplicações Diretas				58.000,00	58.000,00
17	Saneamento			815.000,00	164.000,00	979.000,00
17 511	Saneamento Básico Rural			185.000,00	185.000,00	185.000,00
17 511 1701	MELHORIA SANITÁRIA			185.000,00	185.000,00	185.000,00
17 511 1701 1.1150	EXECUÇÃO DE OBRAS DE MELHORIAS SANITÁRIAS E SISTEMA DE SANEAMENTO			185.000,00	185.000,00	185.000,00
4.4.90.00	Aplicações Diretas			185.000,00	185.000,00	185.000,00
17 512	Saneamento Básico Urbano			350.000,00	12.000,00	362.000,00
17 512 1702	SANEAMENTO MUNICIPAL			350.000,00	12.000,00	362.000,00
17 512 1702 1.1151	CONSTRUÇÃO DE ESGOTO SANITÁRIO, SANITÁRIOS PÚBLICOS, BUEIROS, SISTEMA DE DRENAGEM PLUVIAL E OUTROS..			350.000,00	350.000,00	350.000,00
4.4.90.00	Aplicações Diretas			350.000,00	350.000,00	350.000,00
17 512 1702 2.2124	MANUTENÇÃO, LIMPEZA E CONSERVOS DO SISTEMA DE SANEAMENTO E DE DRENAGEM PLUVIAL				12.000,00	12.000,00
3.3.90.00	Aplicações Diretas				12.000,00	12.000,00
17 544	Recursos Hídricos			280.000,00	152.000,00	432.000,00
17 544 1703	AMPLIAÇÃO DE RECURSOS HÍDRICOS			280.000,00	280.000,00	280.000,00
17 544 1703 1.1152	EXECUÇÃO DE OBRAS HÍDRICAS, INCLUINDO ADUTORAS PARA ABASTECIMENTO D'ÁGUA, BARRAGENS, AÇUDES E OUTROS.			220.000,00	220.000,00	220.000,00
4.4.90.00	Aplicações Diretas			220.000,00	220.000,00	220.000,00
17 544 1703 1.1153	CONSTRUÇÃO, REFORMA OU AMPLIAÇÃO DE SISTEMAS DE ABASTECIMENTO DE ÁGUA			60.000,00	60.000,00	60.000,00
4.4.90.00	Aplicações Diretas			60.000,00	60.000,00	60.000,00

MUNICÍPIO DE VERTENTES

av rio branco, 0 - centro - 55.770-000 - Vertentes/ PE
CNPJ: 10.296.887/0001-60

Usuário: Alex

Chave de Autenticação
1967-1253-423

Página
21 / 32

Anexo 6 da Lei N° 4.320/64 - Programa de Trabalho

Valores em R\$ - Período: Orçamento/2025

Unidade orçamentária: 13001 - COORDENADORIA DE SANEAMENTO

Código	Especificação	Não orçamentária	Operação especial	Projetos	Atividades	Total
17 544 1704	ABASTECIMENTO DE ÁGUA EMERGENCIAL				152.000,00	152.000,00
17 544 1704 2.2125	MANUTENÇÃO DESSALINIZADORES E CHAFARIZES				107.000,00	107.000,00
	3.3.90.00 Aplicações Diretas				107.000,00	107.000,00
17 544 1704 2.2126	ABASTECIMENTO EMERGENCIAL D'AGUA PARA A POPULAÇÃO ATINGIDA PELO EFEITO DA SECA				45.000,00	45.000,00
	3.3.90.00 Aplicações Diretas				45.000,00	45.000,00
Total da unidade orçamentária				880.000,00	335.000,00	1.215.000,00

Unidade orçamentária: 13002 - COORDENADORIA DE MEIO AMBIENTE

Código	Especificação	Não orçamentária	Operação especial	Projetos	Atividades	Total
18	Gestão Ambiental			10.000,00	184.000,00	194.000,00
18 452	Serviços Urbanos				124.000,00	124.000,00
18 452 1805	PROGRAMA CONSÓRCIAL DE ENGENHARIA, SANEAMENTO BÁSICO E MEIO AMBIENTE.				124.000,00	124.000,00
18 452 1805 2.2127	MANUTENÇÃO DAS ATIVIDADES DO PROGRAMA CONSORCIAL ENGENHARIA, SANEAMENTO BÁSICO E MEIO AMBIENTE - NIESMA.				124.000,00	124.000,00
	3.3.71.00 Transferências a Consórcios Públicos mediante contrato de rateio				6.000,00	6.000,00
	3.3.72.00 Execução Orçamentária Delegada a Consórcios Públicos				118.000,00	118.000,00
18 541	Preservação e Conservação Ambiental				60.000,00	60.000,00
18 541 1801	GESTÃO AMBIENTAL				60.000,00	60.000,00
18 541 1801 2.2128	MANUTENÇÃO DAS AÇÕES VINCULADAS AO PROGRAMA DE PRESERVAÇÃO E CONSERVAÇÃO AMBIENTAL.				20.000,00	20.000,00
	3.3.90.00 Aplicações Diretas				20.000,00	20.000,00
18 541 1801 2.2129	MANUTENÇÃO DO ATERRO SANITÁRIO				25.000,00	25.000,00
	3.3.90.00 Aplicações Diretas				25.000,00	25.000,00
18 541 1801 2.2130	SERVIÇO DE COLETA SELETIVA DE RESÍDUOS				15.000,00	15.000,00
	3.3.90.00 Aplicações Diretas				15.000,00	15.000,00
18 542	Controle Ambiental			10.000,00		10.000,00
18 542 1801	GESTÃO AMBIENTAL			5.000,00		5.000,00
18 542 1801 1.1154	EXECUÇÃO DE OBRAS DE PRESERVAÇÃO CONSERVAÇÃO AMBIENTAL (RECUPERAR, REVITALIZAR E PRESERVAR O MEIO AMBIENTE, VISANDO PROPORCIONAR UMA MELHOR QUALIDADE DE VIDA A POPULAÇÃO.			5.000,00		5.000,00
	4.4.90.00 Aplicações Diretas			5.000,00		5.000,00
18 542 1802	RECICLAGEM E TRATAMENTO DE RESÍDUOS SÓLIDOS			5.000,00		5.000,00
18 542 1802 1.1155	CONSTRUÇÃO DE ATERRO SANITÁRIO, INCLUINDO PROJETOS E OUTRAS OBRAS DE CONTROLE AMBIENTAL.			5.000,00		5.000,00
	4.4.90.00 Aplicações Diretas			5.000,00		5.000,00
Total da unidade orçamentária				10.000,00	184.000,00	194.000,00

Unidade orçamentária: 15001 - GABINETE DO SECRETARIO

Código	Especificação	Não orçamentária	Operação especial	Projetos	Atividades	Total
4	Administração			18.000,00	1.610.000,00	1.628.000,00
4 122	Administração Geral			18.000,00	1.610.000,00	1.628.000,00
4 122 1501	GESTAO ADMINISTRATIVA DA SEC. DE OBRAS, SERVIÇOS PÚBLICOS E TRANSPORTES			18.000,00	1.610.000,00	1.628.000,00

MUNICÍPIO DE VERTENTES

av rio branco, 0 - centro - 55.770-000 - Vertentes/ PE
CNPJ: 10.296.887/0001-60

Usuário: Alex
Chave de Autenticação
1967-1253-423
Página
22 / 32

Anexo 6 da Lei Nº 4.320/64 - Programa de Trabalho

Valores em R\$ - Período: Orçamento/2025

Unidade orçamentária: 15001 - GABINETE DO SECRETARIO

Código	Especificação	Não orçamentária	Operação especial	Projetos	Atividades	Total
4 122 1501 1.1156	AQUISIÇÃO DE MÓVEIS, MÁQUINAS E EQUIPAMENTOS DIVERSOS			18.000,00		18.000,00
	Aplicações Diretas			18.000,00		18.000,00
4 122 1501 2.2131	MANUTENÇÃO GESTÃO ADMINISTRATIVA DO GABINETE DO SECRETÁRIO				1.610.000,00	1.610.000,00
	Aplicações Diretas				200.000,00	200.000,00
	Aplicações Diretas				1.410.000,00	1.410.000,00
				18.000,00	1.610.000,00	1.628.000,00

Total da unidade orçamentária

Unidade orçamentária: 15002 - DEPARTAMENTO DE OBRAS PUBLICAS

Código	Especificação	Não orçamentária	Operação especial	Projetos	Atividades	Total
4	Administração			145.000,00		145.000,00
4 122	Administração Geral			145.000,00		145.000,00
4 122 1501	GESTAO ADMINISTRATIVA DA SEC. DE OBRAS, SERVIÇOS PÚBLICOS E TRANSPORTES			145.000,00		145.000,00
4 122 1501 1.1157	EXECUÇÃO DE OBRAS E DESAPROPRIAÇÃO DE IMÓVEIS.			145.000,00		145.000,00
	Aplicações Diretas			100.000,00		100.000,00
	Aplicações Diretas			45.000,00		45.000,00
15	Urbanismo			75.000,00		75.000,00
15 122	Administração Geral				4.613.000,00	4.688.000,00
15 122 1501	GESTAO ADMINISTRATIVA DA SEC. DE OBRAS, SERVIÇOS PÚBLICOS E TRANSPORTES				2.810.000,00	2.810.000,00
15 122 1501 2.2132	MANUTENÇÃO DA GESTÃO ADMINISTRATIVA DO DEPARTAMENTO DE OBRAS PÚBLICAS				2.810.000,00	2.810.000,00
	Aplicações Diretas				2.810.000,00	2.810.000,00
	Aplicações Diretas				310.000,00	310.000,00
	Aplicações Diretas				2.500.000,00	2.500.000,00
15 452	Serviços Urbanos			75.000,00		75.000,00
15 452 1501	GESTAO ADMINISTRATIVA DA SEC. DE OBRAS, SERVIÇOS PÚBLICOS E TRANSPORTES			75.000,00		75.000,00
15 452 1501 1.1158	REVITALIZAÇÃO E RECUPERAÇÃO DE CALÇADAS				1.803.000,00	1.878.000,00
	Aplicações Diretas				75.000,00	75.000,00
	Aplicações Diretas				75.000,00	75.000,00
15 452 1503	MODERNIZAÇÃO DOS SERVIÇOS PÚBLICOS				1.340.000,00	1.340.000,00
15 452 1503 2.2133	MANUTENÇÃO DOS SERVIÇOS URBANOS, INCLUINDO MANUTENÇÃO DE PRAÇAS, ILUMINAÇÃO PÚBLICA, LIMPEZA URBANA E CONTROLE DE RESÍDUOS SOLIDOS.				1.340.000,00	1.340.000,00
	Aplicações Diretas				340.000,00	340.000,00
	Aplicações Diretas				1.000.000,00	1.000.000,00
15 452 2502	GESTÃO DO NÚCLEO INTERMUNICIPAL DE ILUMINAÇÃO PÚBLICA - NIIP				463.000,00	463.000,00
15 452 2502 2.2134	PARTICIPAÇÃO EM CONSORCIO MUNICIPAL - (NIIP)				463.000,00	463.000,00
	Transferências a Consórcios Públicos mediante contrato de rateio				30.000,00	30.000,00
	Execução Orçamentária Delegada a Consórcios Públicos				433.000,00	433.000,00
25	Energia			20.000,00		460.000,00
25 752	Energia Elétrica			20.000,00		460.000,00
25 752 2501	ELETRIFICAÇÃO RURAL E ILUMINAÇÃO PÚBLICA			20.000,00		460.000,00
25 752 2501 1.1159	EXECUÇÃO DE PROJETOS DE ELETRIFICAÇÃO RURAL E EXTENSÃO DA REDE DE ILUMINAÇÃO			20.000,00		20.000,00

MUNICÍPIO DE VERTENTES

av rio branco, 0 - centro - 55.770-000 - Vertentes/ PE
CNPJ: 10.296.887/0001-60

Usuário: Alex

Chave de Autenticação
1967-1253-423

Página
23 / 32

Anexo 6 da Lei Nº 4.320/64 - Programa de Trabalho

Valores em R\$ - Período: Orçamento/2025

Unidade orçamentária: 15002 - DEPARTAMENTO DE OBRAS PUBLICAS

Código	Especificação	Não orçamentária	Operação especial	Projetos	Atividades	Total
4.4.90.00	Aplicações Diretas			20.000,00		20.000,00
25 752 2501 2.2135	MANUTENÇÃO DAS AÇÕES VINCULADAS AO PROGRAMA DE ELETRIFICAÇÃO RURAL E ILUMINAÇÃO PÚBLICA.				440.000,00	440.000,00
3.3.90.00	Aplicações Diretas				440.000,00	440.000,00
27	Desporto e Lazer			109.000,00	157.000,00	266.000,00
27 812	Desporto Comunitário			109.000,00	157.000,00	266.000,00
27 812 1304	PROMOÇÃO DO DESPORTO E LAZER			109.000,00	157.000,00	266.000,00
27 812 1304 1.1160	CONSTRUÇÃO, REFORMA E RECUPERAÇÃO DE QUADRAS, GINÁSIOS POLIESPORTIVOS, CAMPOS DE FUTEBOL, PRAÇAS, PÁTIO DE EVENTO E INSTALAÇÕES DESTINADAS A PRÁTICA DE ESPORTES E LAZER.			109.000,00	157.000,00	266.000,00
4.4.90.00	Aplicações Diretas			109.000,00		109.000,00
27 812 1304 2.2136	DESENVOLVER E INCENTIVAR O ESPORTE E O LAZER NO MUNICÍPIO; MANUTENÇÃO DAS ATIVIDADES DESTINADAS A PRÁTICA DE ESPORTES E LAZER; PROMOÇÃO DE EVENTOS DO ESPORTE E DO LAZER E CONCESSÃO DE PRÊMIO DAS ATIVI				157.000,00	157.000,00
3.3.90.00	Aplicações Diretas				157.000,00	157.000,00
Total da unidade orçamentária				349.000,00	5.210.000,00	5.559.000,00

Unidade orçamentária: 15003 - DEPARTAMENTO DE URBANISMO

Código	Especificação	Não orçamentária	Operação especial	Projetos	Atividades	Total
15	Urbanismo			1.336.768,41	344.000,00	1.680.768,41
15 122	Administração Geral				195.000,00	210.000,00
15 122 1501	GESTAO ADMINISTRATIVA DA SEC. DE OBRAS, SERVIÇOS PÚBLICOS E TRANSPORTES			15.000,00	195.000,00	195.000,00
15 122 1501 2.2137	MANUTENÇÃO DAS AÇÕES VINCULADAS AO PROGRAMA DE GESTÃO DA SECRETARIA DE INFRAESTRUTURA, SERVIÇOS URBANOS E DE UTILIDADE PÚBLICA.				195.000,00	195.000,00
3.1.90.00	Aplicações Diretas				35.000,00	35.000,00
3.3.90.00	Aplicações Diretas				160.000,00	160.000,00
15 122 1503	MODERNIZAÇÃO DOS SERVIÇOS PÚBLICOS			15.000,00	15.000,00	15.000,00
15 122 1503 1.1161	AQUISIÇÃO DE VEICULOS E EQUIPAMENTOS DIVERSOS, INCLUINDO PROVÍAS			15.000,00	15.000,00	15.000,00
4.4.90.00	Aplicações Diretas			15.000,00		15.000,00
15 451	Infra-Estrutura Urbana			1.251.768,41	149.000,00	1.400.768,41
15 451 1504	INFRAESTRUTURA MUNICIPAL			1.251.768,41	134.000,00	1.385.768,41
15 451 1504 1.1162	PAVIMENTAÇÃO DE VIAS E ACESSOS, INCLUINDO RECAPEAMENTO ASFÁLTICO			1.091.768,41	134.000,00	1.225.768,41
4.4.90.00	Aplicações Diretas			1.091.768,41		1.091.768,41
15 451 1504 1.1163	CONSTRUÇÃO, AMPLIAÇÃO E/OU REFORMA DE CEMITÉRIOS			30.000,00	30.000,00	60.000,00
4.4.90.00	Aplicações Diretas			30.000,00		30.000,00
15 451 1504 1.1164	IMPLANTAÇÃO DE SINAIS DE TRÂNSITO			50.000,00	50.000,00	100.000,00
4.4.90.00	Aplicações Diretas			50.000,00		50.000,00
15 451 1504 1.1165	IMPLANTAÇÃO/CONSTRUÇÃO DE CICLO FAIXAS NO PERÍMETRO URBANO E DISTRITOS DO MUNICÍPIO			80.000,00	80.000,00	160.000,00
4.4.90.00	Aplicações Diretas			80.000,00		80.000,00

MUNICÍPIO DE VERTENTES

av rio branco, 0 - centro - 55.770-000 - Vertentes/ PE
CNPJ: 10.296.887/0001-60

Usuário: Alex

Chave de Autenticação
1967-1253-423

Página
24 / 32

Anexo 6 da Lei Nº 4.320/64 - Programa de Trabalho

Valores em R\$ - Período: Orçamento/2025

Unidade orçamentária: 15003 - DEPARTAMENTO DE URBANISMO						
Código	Especificação	Não orçamentária	Operação especial	Projetos	Atividades	Total
15 451 1504 2.2138	MANUTENÇÃO DE PAVIMENTAÇÃO E REPOSIÇÃO DE CALÇAMENTO				100.000,00	100.000,00
	Aplicações Diretas				100.000,00	100.000,00
15 451 1504 2.2139	MANUTENÇÃO DOS SERVICOS DO CEMITÉRIO				4.000,00	4.000,00
	Aplicações Diretas				4.000,00	4.000,00
15 451 1504 2.2140	GERENCIAMENTO DO SISTEMA MUNICIPAL DE TRÂNSITO				30.000,00	30.000,00
	Aplicações Diretas				30.000,00	30.000,00
15 451 2601	AMPLIAÇÃO DE TERMINAIS RODOVIÁRIOS E SINALIZAÇÃO URBANA				15.000,00	15.000,00
15 451 2601 2.2141	MANUTENCAO DE TERMINAIS RODOVIÁRIOS, ABRIGOS DE PASSAGEIROS E SINALIZAÇÃO URBANA				15.000,00	15.000,00
	Aplicações Diretas				15.000,00	15.000,00
15 813	Lazer			70.000,00		70.000,00
15 813 1502	PRAÇAS, PARQUES E JARDINS			70.000,00		70.000,00
15 813 1502 1.1166	OBRAS EM PRAÇAS, PARQUES, JARDINS, ARBORIZAÇÃO E AREAS DE LAZER PÚBLICAS, PÁTIO DE EVENTOS INCLUINDO ACESSIBILIDADE EM PRÉDIOS PÚBLICOS.			70.000,00		70.000,00
	Aplicações Diretas					70.000,00
16	Habitação			20.000,00		20.000,00
16 482	Habitação Urbana			20.000,00		20.000,00
16 482 1601	HABITAÇÃO POPULAR			20.000,00		20.000,00
16 482 1601 1.1167	IMPLANTAÇÃO DE INFRAESTRUTURA PARA PROJETOS DE HABITAÇÃO POPULAR;			20.000,00		20.000,00
	Aplicações Diretas					20.000,00
22	Indústria			30.000,00		30.000,00
22 661	Promoção Industrial			30.000,00		30.000,00
22 661 2201	IMPLANTAÇÃO E AMPLIAÇÃO DE INFRAESTRUTURA INDUSTRIAL			30.000,00		30.000,00
22 661 2201 1.1168	INFRAESTRUTURA INDUSTRIAL, INCLUINDO CENTROS DE PRODUÇÕES LOCAIS (APL - ARRANJOS PRODUTIVOS LOCAIS			30.000,00		30.000,00
	Aplicações Diretas					30.000,00
23	Comércio e Serviços				9.000,00	9.000,00
23 691	Promoção Comercial				9.000,00	9.000,00
23 691 2302	APOIO AO PEQUENO EMPREENDEDOR				9.000,00	9.000,00
23 691 2302 2.2142	APOIO AO PEQUENO EMPREENDEDOR, INCLUINDO MANUTENÇÃO DE CENTROS DE PRODUÇÕES LOCAIS (APL - ARRANJOS DE PRODUÇÕES LOCAIS				9.000,00	9.000,00
	Aplicações Diretas					9.000,00
25	Energia			120.000,00		120.000,00
25 752	Energia Elétrica			120.000,00		120.000,00
25 752 2503	MODERNIZAÇÃO DA ILUMINAÇÃO PÚBLICA			120.000,00		120.000,00
25 752 2503 1.1169	MODERNIZAÇÃO DA ILUMINAÇÃO PÚBLICA INCLUSIVE INVESTIMENTO EM PAINÉIS SOLARES			120.000,00		120.000,00
	Aplicações Diretas					120.000,00
Total da unidade orçamentária				1.506.768,41	353.000,00	1.859.768,41

MUNICÍPIO DE VERTENTES

av rio branco, 0 - centro - 55.770-000 - Vertentes/ PE
CNPJ: 10.296.887/0001-60

Usuário: Alex

Chave de Autenticação
1967-1253-423

Página
25 / 32

Anexo 6 da Lei Nº 4.320/64 - Programa de Trabalho

Valores em R\$ - Período: Orçamento/2025

Unidade orçamentária: 15004 - DEPARTAMENTO RODOVIARIO

Código	Especificação	Não orçamentária	Operação especial	Projetos	Atividades	Total
26	Transporte			333.000,00	95.000,00	428.000,00
26 122	Administração Geral				20.000,00	20.000,00
26 122 1501	GESTAO ADMINISTRATIVA DA SEC. DE OBRAS, SERVIÇOS PÚBLICOS E TRANSPORTES				20.000,00	20.000,00
26 122 1501 2.2143	MANUTENÇÃO DA GESTÃO ADMINISTRATIVA DO DEPARTAMENTO RODOVIÁRIO.				20.000,00	20.000,00
3.1.90.00	Aplicações Diretas				8.000,00	8.000,00
3.3.90.00	Aplicações Diretas				12.000,00	12.000,00
26 451	Infra-Estrutura Urbana				60.000,00	60.000,00
26 451 2602	RODOVIAS E ESTRADAS VICINAIS				60.000,00	60.000,00
26 451 2602 2.2144	MANUTENÇÃO DAS AÇÕES VINCULADAS AO PROGRAMAS DE MELHORIAS DE RODOVIAS E ESTRADAS VICINAIS MELHORAR O TRANSPORTE DO MUNICÍPIO.				60.000,00	60.000,00
3.3.90.00	Aplicações Diretas				60.000,00	60.000,00
26 782	Transporte Rodoviário			333.000,00	15.000,00	348.000,00
26 782 2602	RODOVIAS E ESTRADAS VICINAIS			333.000,00	15.000,00	348.000,00
26 782 2602 1.1170	EXECUÇÃO DE OBRAS RODOVIÁRIAS E ESTRADAS VICINAIS NO MUNICÍPIO.			333.000,00		333.000,00
4.4.90.00	Aplicações Diretas			333.000,00		333.000,00
26 782 2602 2.2145	MANUTENÇÃO DE RODOVIAS E ACESSOS VIÁRIOS				15.000,00	15.000,00
3.3.90.00	Aplicações Diretas				15.000,00	15.000,00
Total da unidade orçamentária		333.000,00	6.426.420,56	5.766.900,19	95.000,00	428.000,00
Total da unidade gestora		5.766.900,19	6.426.420,56	57.440.939,25	15.000,00	69.634.260,00

Unidade gestora: 2-Fundo Municipal de Saúde de Vertentes

Unidade orçamentária: 8001 - SECRETARIA DE SAÚDE

Código	Especificação	Não orçamentária	Operação especial	Projetos	Atividades	Total
10	Saúde				15.000,00	15.000,00
10 122	Administração Geral				15.000,00	15.000,00
10 122 1005	GESTÃO ADMINISTRATIVA DA SAÚDE E QUALIFICAÇÃO DA GESTÃO DO SUS				15.000,00	15.000,00
10 122 1005 2.2146	GESTÃO ADMINISTRATIVA DA SECRETARIA DE SAÚDE				15.000,00	15.000,00
3.3.90.00	Aplicações Diretas				15.000,00	15.000,00
Total da unidade orçamentária		15.000,00	15.000,00	15.000,00	15.000,00	15.000,00
Total da unidade gestora		15.000,00	15.000,00	15.000,00	15.000,00	15.000,00

Código	Especificação	Não orçamentária	Operação especial	Projetos	Atividades	Total
10	Saúde			1.362.099,81	29.938.500,00	31.300.599,81
10 122	Administração Geral			224.000,00	3.782.000,00	4.006.000,00
10 122 1005	GESTÃO ADMINISTRATIVA DA SAÚDE E QUALIFICAÇÃO DA GESTÃO DO SUS			224.000,00	3.673.000,00	3.897.000,00
10 122 1005 1.1171	AQUISIÇÃO DE IMÓVEIS E EXECUÇÃO DE OBRAS PARA A GESTÃO DA SAÚDE			20.000,00		20.000,00
4.4.90.00	Aplicações Diretas			20.000,00		20.000,00
10 122 1005 1.1172	AQUISIÇÃO DE VEÍCULOS, MÁQUINAS, MÓVEIS E EQUIPAMENTOS PARA A			141.000,00		141.000,00

MUNICÍPIO DE VERTENTES

av rio branco, 0 - centro - 55.770-000 - Vertentes/ PE
CNPJ: 10.296.887/0001-60

Usuário: Alex

Chave de Autenticação
1967-1253-423

Página
26 / 32

Anexo 6 da Lei Nº 4.320/64 - Programa de Trabalho

Valores em R\$ - Período: Orçamento/2025

Código	Especificação	Não orçamentária	Operação especial	Projetos	Atividades	Total
10 122 1005 1.1173	SAÚDE E QUALIFICAÇÃO DA GESTÃO DO SUS. Aplicações Diretas			141.000,00		141.000,00
10 122 1005 2.2147	CONSTRUÇÃO E/OU REFORMA DO CENTRO DE CONTROLE DE ZOONOSES Aplicações Diretas			63.000,00		63.000,00
10 122 1005 2.2147	GESTÃO ADMINISTRATIVA DO FUNDO MUNICIPAL DE SAÚDE E QUALIFICAÇÃO DA GESTÃO DO SUS; Aplicações Diretas				3.673.000,00	3.673.000,00
10 122 1006 2.2148	CONSELHO MUNICIPAL DE SAÚDE MANUTENÇÃO DAS ATIVIDADES DO CONSELHO MUNICIPAL DE SAÚDE, INCLUSIVE CAPACITAÇÃO DOS CONSELHEIROS, DIÁRIAS E AUXÍLIOS PARA PARTICIPAR DE EVENTOS E CONFERÊNCIAS. Aplicações Diretas				1.000.000,00 2.670.000,00 3.000,00	1.000.000,00 2.670.000,00 3.000,00
10 122 1013	APOIO A GESTÃO DE SERVIÇOS DE SAÚDE DOS ENTES CONSÓRCIADOS PELO NIS APOIO A MANUTENÇÃO DAS ATIVIDADES DO NÚCLEO INTERMUNICIPAL EM SAÚDE - NIS Execução Orçamentária Delegada a Consórcios Públicos				23.000,00 6.000,00 6.000,00	23.000,00 6.000,00 6.000,00
10 122 1018 2.2150	ENFRENTAMENTO DA EMERGÊNCIA COVID-19 - SAÚDE ENFRENTAMENTO DA EMERGÊNCIA COVID-19 - CUSTEIO Aplicações Diretas				5.000,00 1.000,00 80.000,00 80.000,00 5.000,00	5.000,00 1.000,00 80.000,00 80.000,00 5.000,00
10 301 1001 1.1174	ATENÇÃO BÁSICA. Aplicações Diretas				75.000,00 10.154.467,13 10.154.467,13	75.000,00 10.940.566,94 10.940.566,94
10 301 1001 1.1175	EXECUÇÃO DE OBRAS PARA A ATENÇÃO BÁSICA. Aplicações Diretas				554.099,81 232.000,00 232.000,00	554.099,81 232.000,00 232.000,00
10 301 1001 2.2151	MANUTENÇÃO DAS AÇÕES DE ATENÇÃO BÁSICA A SAÚDE Aplicações Diretas				8.409.467,13 3.759.467,13 4.650.000,00	8.409.467,13 3.759.467,13 4.650.000,00
10 301 1001 2.2152	MANUTENÇÃO EXCLUSIVA PARA O PROGRAMA MAIS MÉDICOS Aplicações Diretas				40.000,00 40.000,00	40.000,00 40.000,00
10 301 1001 2.2153	MANUTENÇÃO DOS SERVIÇOS BÁSICOS DE SAÚDE DAS AÇÕES DOS AGENTES COMUNITÁRIOS DE SAÚDE Aplicações Diretas				1.700.000,00 5.000,00	1.700.000,00 5.000,00
10 301 1001 2.2154	APOIO A MANUTENÇÃO DAS ATIVIDADES DO NÚCLEO INTERMUNICIPAL EM SAÚDE - NIS Execução Orçamentária Delegada a Consórcios Públicos				1.700.000,00 5.000,00	1.700.000,00 5.000,00
10 302	Assistência Hospitalar e Ambulatorial			312.000,00	12.349.532,87	12.661.532,87

MUNICÍPIO DE VERTENTES

av rio branco, 0 - centro - 55.770-000 - Vertentes/ PE
CNPJ: 10.296.887/0001-60

Usuário: Alex

Chave de Autenticação
1967-1253-423

Página
27 / 32

Anexo 6 da Lei N° 4.320/64 - Programa de Trabalho

Valores em R\$ - Período: Orçamento/2025

Unidade orçamentária: 8002 - FUNDO MUNICIPAL DE SAÚDE						
Código	Especificação	Não orçamentária	Operação especial	Projetos	Atividades	Total
10 302 1002	ASSISTÊNCIA DE MÉDIA E ALTA COMPLEXIDADE HOSPITALAR E AMBULATORIAL			312.000,00	12.349.532,87	12.661.532,87
10 302 1002 1.1176	AQUISIÇÃO DE VEÍCULOS, MÁQUINAS, MÓVEIS E EQUIPAMENTOS PARA A ASSISTÊNCIA DE MÉDIA E ALTA COMPLEXIDADE.			196.000,00		196.000,00
	Aplicações Diretas			196.000,00		196.000,00
10 302 1002 1.1177	EXECUÇÃO DE OBRAS PARA A ASSISTÊNCIA DE MÉDIA COMPLEXIDADE.			116.000,00		116.000,00
	Aplicações Diretas			116.000,00		116.000,00
10 302 1002 2.2154	APOIO A MANUTENÇÃO DAS ATIVIDADES DO NÚCLEO INTERMUNICIPAL EM SAÚDE - NIS				288.000,00	288.000,00
	Execução Orçamentária Delegada a Consórcios Públicos				288.000,00	288.000,00
10 302 1002 2.2155	MANUTENÇÃO DAS AÇÕES DE ASSISTÊNCIA HOSPITALAR E AMBULATORIAL DE MÉDIA E ALTA COMPLEXIDADE;				12.061.532,87	12.061.532,87
	Aplicações Diretas				2.906.000,00	2.906.000,00
	Aplicações Diretas				9.155.532,87	9.155.532,87
10 303	Supporte Profilático e Terapêutico			5.000,00	1.829.500,00	1.834.500,00
10 303 1003	ASSISTÊNCIA FARMACÉUTICA			5.000,00	1.824.000,00	1.829.000,00
10 303 1003 1.1178	REESTRUTURAÇÃO DA ASSISTÊNCIA FARMACÉUTICA;			5.000,00		5.000,00
	Aplicações Diretas			5.000,00		5.000,00
10 303 1003 2.2156	MANUTENÇÃO DA ASSISTÊNCIA FARMACÉUTICA COMPLEMENTAR;				10.000,00	10.000,00
	Aplicações Diretas				10.000,00	10.000,00
10 303 1003 2.2157	MANUTENÇÃO DA ASSISTÊNCIA FARMACÉUTICA BÁSICA;				1.814.000,00	1.814.000,00
	Aplicações Diretas				247.000,00	247.000,00
	Aplicações Diretas				1.567.000,00	1.567.000,00
10 303 1013	APOIO A GESTÃO DE SERVIÇOS DE SAÚDE DOS ENTES CONSÓRCIADOS PELO NIS				5.500,00	5.500,00
10 303 1013 2.2154	APOIO A MANUTENÇÃO DAS ATIVIDADES DO NÚCLEO INTERMUNICIPAL EM SAÚDE - NIS				5.500,00	5.500,00
	Execução Orçamentária Delegada a Consórcios Públicos				5.500,00	5.500,00
10 304	Vigilância Sanitária				428.000,00	428.000,00
10 304 1004	VIGILÂNCIA EM SAÚDE				428.000,00	428.000,00
10 304 1004 2.2158	MANUTENÇÃO DAS AÇÕES DE VIGILÂNCIA SANITÁRIA.				428.000,00	428.000,00
	Aplicações Diretas				350.000,00	350.000,00
	Aplicações Diretas				78.000,00	78.000,00
10 305	Vigilância Epidemiológica				1.395.000,00	1.430.000,00
10 305 1004	VIGILÂNCIA EM SAÚDE				1.395.000,00	1.430.000,00
10 305 1004 1.1179	AQUISIÇÃO DE VEÍCULOS, MÁQUINAS, MÓVEIS E EQUIPAMENTOS PARA A VIGILÂNCIA EM SAÚDE				25.000,00	25.000,00
	Aplicações Diretas				25.000,00	25.000,00
10 305 1004 1.1180	EXECUÇÃO DE OBRAS PARA A VIGILÂNCIA EM SAÚDE				10.000,00	10.000,00
	Aplicações Diretas				10.000,00	10.000,00
10 305 1004 2.2159	MANUTENÇÃO DAS AÇÕES DE VIGILÂNCIA EPIDEMIOLÓGICA E AMBIENTAL				1.395.000,00	1.395.000,00
	Aplicações Diretas				831.000,00	831.000,00
	Aplicações Diretas				564.000,00	564.000,00

MUNICÍPIO DE VERTENTES

av rio branco, 0 - centro - 55.770-000 - Vertentes/ PE
CNPJ: 10.296.887/0001-60

Usuário: Alex

Chave de Autenticação
1967-1253-423

Página
28 / 32

Anexo 6 da Lei Nº 4.320/64 - Programa de Trabalho

Valores em R\$ - Período: Orçamento/2025

Unidade orçamentária: 8002- FUNDO MUNICIPAL DE SAÚDE		Valores em R\$ - Período: Orçamento/2025				
Código	Especificação	Não orçamentária	Operação especial	Projetos	Atividades	Total
28	Encargos Especiais		55.140,19			55.140,19
28 843	Serviço da Dívida Interna		10.140,19			10.140,19
28 843 0	OPERAÇÕES ESPECIAIS		10.140,19			10.140,19
28 843 0 0.14	DECISÕES JUDICIAIS		10.140,19			10.140,19
	Aplicações Diretas		5.140,19			5.140,19
3.1.90.00	Aplicações Diretas		5.000,00			5.000,00
3.3.90.00	Aplicações Diretas		45.000,00			45.000,00
28 846	Outros Encargos Especiais		45.000,00			45.000,00
28 846 0	OPERAÇÕES ESPECIAIS		45.000,00			45.000,00
28 846 0 0.18	INDENIZAÇÕES E RESTITUIÇÕES DIVERSAS -FMS		45.000,00			45.000,00
	Aplicações Diretas		5.000,00			5.000,00
3.1.90.00	Aplicações Diretas		40.000,00			40.000,00
3.3.90.00	Aplicações Diretas					
Total da unidade orçamentária			55.140,19	1.362.099,81	29.938.500,00	31.355.740,00
Total da unidade gestora			55.140,19	1.362.099,81	29.953.500,00	31.370.740,00

Unidade gestora: 3-Fundo Municipal de Assistência Social de Vertentes		Valores em R\$ - Período: Orçamento/2025				
Unidade orçamentária: 10002-FUNDO MUNICIPAL DE ASSISTÊNCIA SOCIAL		Valores em R\$ - Período: Orçamento/2025				
Código	Especificação	Não orçamentária	Operação especial	Projetos	Atividades	Total
8	Assistência Social			883.000,00	3.307.000,00	4.190.000,00
8 122	Administração Geral			88.000,00	816.000,00	904.000,00
8 122 2715	GESTÃO ADMINISTRATIVA DO FUNDO DE ASSISTÊNCIA SOCIAL			51.000,00	458.000,00	509.000,00
8 122 2715 1.1092	AQUISIÇÃO DE MÓVEIS E IMÓVEIS, MÁQUINAS, EQUIPAMENTOS E OUTROS MATERIAIS PERMANENTES			21.000,00		21.000,00
	Aplicações Diretas			17.000,00		17.000,00
4.4.90.00	Aplicações Diretas			4.000,00		4.000,00
4.5.90.00	Aplicações Diretas			30.000,00		30.000,00
8 122 2715 1.1093	AMPLIAÇÃO E EXPANSÃO DA ESTRUTURA FÍSICA DA SECRETARIA DE ASSISTÊNCIA SOCIAL			30.000,00		30.000,00
	Aplicações Diretas			30.000,00		30.000,00
4.4.90.00	Aplicações Diretas					
8 122 2715 2.1155	MANUTENÇÃO DA GESTÃO ADMINISTRATIVA DO FUNDO DE ASSISTÊNCIA SOCIAL				458.000,00	458.000,00
	Aplicações Diretas				26.000,00	26.000,00
3.1.90.00	Aplicações Diretas				2.000,00	2.000,00
3.3.50.00	Transferências a Instituições Privadas sem Fins Lucrativos				430.000,00	430.000,00
3.3.90.00	Aplicações Diretas					
8 122 2716	BLOCO DE GESTÃO DO SUAS - IGD-SUAS			37.000,00	104.000,00	141.000,00
8 122 2716 1.1094	AQUISIÇÃO DE MÓVEIS, MÁQUINAS, EQUIPAMENTOS E OUTROS MATERIAIS PERMANENTES			25.000,00		25.000,00
	Aplicações Diretas			25.000,00		25.000,00
4.4.90.00	Aplicações Diretas			12.000,00		12.000,00
8 122 2716 1.1095	AMPLIAÇÃO E EXPANSÃO DA ESTRUTURA FÍSICA DOS PROGRAMAS SOCIAIS			12.000,00		12.000,00
	Aplicações Diretas					
4.4.90.00	Aplicações Diretas					
8 122 2716 2.1156	MANUTENÇÃO DA GESTÃO DO SUAS - IGD-SUAS				104.000,00	104.000,00
	Transferências a Instituições Privadas sem Fins Lucrativos				4.000,00	4.000,00
3.3.50.00	Transferências a Instituições Privadas sem Fins Lucrativos				100.000,00	100.000,00
3.3.90.00	Aplicações Diretas					
8 122 2717	BLOCO DE GESTÃO DO PROGRAMA BOLSA FAMÍLIA E CADASTRO ÚNICO				254.000,00	254.000,00

MUNICÍPIO DE VERTENTES

av rio branco, 0 - centro - 55.770-000 - Vertentes/ PE
CNPJ: 10.296.887/0001-60

Usuário: Alex

Chave de Autenticação
1967-1253-423

Página
29 / 32

Anexo 6 da Lei Nº 4.320/64 - Programa de Trabalho

Valores em R\$ - Período: Orçamento/2025

Unidade orçamentária: 10002 - FUNDO MUNICIPAL DE ASSISTÊNCIA SOCIAL		Operação especial			Total	
Código	Especificação	Não orçamentária	Projetos	Atividades		
8 122 2717 2.1157	MANUTENÇÃO DO PROGRAMA BOLSA FAMÍLIA E CADASTRO ÚNICO - IGD- BF			254.000,00		254.000,00
	3.1.90.00 Aplicações Diretas			100.000,00		100.000,00
	3.3.50.00 Transferências a Instituições Privadas sem Fins Lucrativos			4.000,00		4.000,00
	3.3.90.00 Aplicações Diretas			150.000,00		150.000,00
8 241	Assistência à Pessoa Idosa		4.000,00	32.000,00		36.000,00
8 241 2726	BLOCO DE GESTÃO DA ASSISTÊNCIA A PESSOA IDOSA		4.000,00	32.000,00		36.000,00
8 241 2726 1.1206	AQUISIÇÃO DE MÓVEIS, MÁQUINAS, EQUIPAMENTOS E OUTROS MATERIAIS PERMANENTES		4.000,00	32.000,00		4.000,00
	4.4.90.00 Aplicações Diretas		4.000,00	4.000,00		4.000,00
8 241 2726 2.1165	MANUTENÇÃO DAS AÇÕES VINCULADAS AO PROGRAMA DE ASSISTÊNCIA A PESSOA IDOSA			32.000,00		32.000,00
	3.1.90.00 Aplicações Diretas			12.000,00		12.000,00
	3.3.90.00 Aplicações Diretas			20.000,00		20.000,00
8 242	Assistência à Pessoa com Deficiência		15.000,00	4.000,00		19.000,00
8 242 2727	BLOCO DE GESTÃO DE ASSISTÊNCIA A PESSOA COM DEFICIÊNCIA		15.000,00	4.000,00		19.000,00
8 242 2727 1.1207	AQUISIÇÃO DE VEÍCULOS ESPECIALIZADOS, MÓVEIS, MÁQUINAS, EQUIPAMENTOS E OUTROS MATERIAIS PERMANENTES		15.000,00	4.000,00		15.000,00
	4.4.90.00 Aplicações Diretas		15.000,00	15.000,00		15.000,00
8 242 2727 2.1166	MANUTENÇÃO DAS AÇÕES VINCULADAS AO PROGRAMA DE ASSISTÊNCIA A PESSOA COM DEFICIÊNCIA			4.000,00		4.000,00
	3.3.90.00 Aplicações Diretas			4.000,00		4.000,00
8 243	Assistência à Criança e ao Adolescente		340.000,00	393.000,00		733.000,00
8 243 2720	PROGRAMAS DO FUNDO NACIONAL DE ASSISTÊNCIA SOCIAL		20.000,00	160.000,00		180.000,00
8 243 2720 1.1199	AMPLIAÇÃO E EXPANSÃO DA ESTRUTURA FÍSICA DO CRIANÇA FELIZ		20.000,00	20.000,00		20.000,00
	4.4.90.00 Aplicações Diretas		20.000,00	20.000,00		20.000,00
8 243 2720 2.1159	MANUTENÇÃO DA PRIMEIRA INFÂNCIA NO SUAS - CRIANÇA FELIZ			160.000,00		160.000,00
	3.1.90.00 Aplicações Diretas			102.000,00		102.000,00
	3.3.50.00 Transferências a Instituições Privadas sem Fins Lucrativos			3.000,00		3.000,00
	3.3.90.00 Aplicações Diretas			55.000,00		55.000,00
8 243 2728	BLOCO DE GESTÃO A ASSISTÊNCIA A CRIANÇA E AO ADOLESCENTE		320.000,00	233.000,00		553.000,00
8 243 2728 1.1208	AQUISIÇÃO DE MÓVEIS E IMÓVEIS, MÁQUINAS, EQUIPAMENTOS E OUTROS MATERIAIS PERMANENTES		255.000,00	255.000,00		255.000,00
	4.4.90.00 Aplicações Diretas		255.000,00	255.000,00		255.000,00
8 243 2728 1.1209	AMPLIAÇÃO E EXPANSÃO DA ESTRUTURA FÍSICA		65.000,00	65.000,00		65.000,00
	4.4.90.00 Aplicações Diretas		65.000,00	65.000,00		65.000,00
8 243 2728 2.1167	MANUTENÇÃO DAS AÇÕES VINCULADAS AO PROGRAMA DE ASSISTÊNCIA A CRIANÇA E AO ADOLESCENTE			233.000,00		233.000,00
	3.1.90.00 Aplicações Diretas			130.000,00		130.000,00
	3.3.90.00 Aplicações Diretas			103.000,00		103.000,00
8 244	Assistência Comunitária		139.000,00	1.687.000,00		1.826.000,00
8 244 2723	GESTÃO DE BENEFÍCIOS EVENTUAIS			1.625.000,00		1.625.000,00
8 244 2723 2.1162	ASSISTÊNCIA SOCIAL GERAL - BENEFÍCIOS EVENTUAIS			1.625.000,00		1.625.000,00

MUNICÍPIO DE VERTENTES

av rio branco, 0 - centro - 55.770-000 - Vertentes/ PE
CNPJ: 10.296.887/0001-60

Usuário: Alex

Chave de Autenticação
1967-1253-423

Página
30 / 32

Anexo 6 da Lei Nº 4.320/64 - Programa de Trabalho

Valores em R\$ - Período: Orçamento/2025

Unidade orçamentária: 10002 - FUNDO MUNICIPAL DE ASSISTÊNCIA SOCIAL

Código	Especificação	Não orçamentária	Operação especial	Projetos	Atividades	Total
8 244 2724	3.3.90.00 Aplicações Diretas PROGRAMA DE FORTALECIMENTO EMERGENCIAL DO ATENDIMENTO DO CADASTRO UNICO NO SUAS - PROCAD-SUAS			139.000,00	1.625.000,00	1.625.000,00
8 244 2724 1.1203	4.4.90.00 Aplicações Diretas AQUISIÇÃO DE MÓVEIS, MÁQUINAS, EQUIPAMENTOS E OUTROS MATERIAIS PERMANENTES			139.000,00	62.000,00	201.000,00
8 244 2724 2.1163	3.1.90.00 Aplicações Diretas MANUTENÇÃO DO PROCADSUAS			139.000,00	62.000,00	139.000,00
8 245 2718	3.3.50.00 Aplicações Diretas Transferências a Instituições Privadas sem Fins Lucrativos				10.000,00	62.000,00
8 245 2718 1.1098	3.3.90.00 Aplicações Diretas Serviços Socioassistenciais				2.000,00	10.000,00
8 245 2718 1.1099	4.4.90.00 Aplicações Diretas BLOCO DA PROTEÇÃO SOCIAL BÁSICA			293.000,00	361.000,00	654.000,00
8 245 2718 2.1158	4.4.90.00 Aplicações Diretas AQUISIÇÃO DE MÓVEIS E IMÓVEIS, MÁQUINAS, EQUIPAMENTOS E OUTROS MATERIAIS PERMANENTES			98.000,00	173.000,00	271.000,00
8 245 2718 1.1197	3.1.90.00 Aplicações Diretas Transferências a Instituições Privadas sem Fins Lucrativos			48.000,00	173.000,00	48.000,00
8 245 2718 1.1197	3.3.50.00 Aplicações Diretas AMPLIAÇÃO E EXPANSÃO DA ESTRUTURA FÍSICA DO PSB			45.000,00	85.000,00	173.000,00
8 245 2718 1.1197	3.3.90.00 Aplicações Diretas MANUTENÇÃO DA PROTEÇÃO SOCIAL BÁSICA			3.000,00	3.000,00	3.000,00
8 245 2719 1.1196	4.4.90.00 Aplicações Diretas BLOCO DA PROTEÇÃO SOCIAL ESPECIAL DE MÉDIA E ALTA COMPLEXIDADE (MAC)			50.000,00	85.000,00	173.000,00
8 245 2719 1.1197	4.4.90.00 Aplicações Diretas AQUISIÇÃO DE MÓVEIS, MÁQUINAS, EQUIPAMENTOS E OUTROS MATERIAIS PERMANENTES			90.000,00	178.000,00	268.000,00
8 245 2719 2.1100	3.3.50.00 Aplicações Diretas Transferências a Instituições Privadas sem Fins Lucrativos			70.000,00	70.000,00	70.000,00
8 245 2719 2.1100	3.3.90.00 Aplicações Diretas AMPLIAÇÃO E EXPANSÃO DA ESTRUTURA FÍSICA DO MAC			20.000,00	20.000,00	20.000,00
8 245 2720 1.1198	4.4.90.00 Aplicações Diretas MANUTENÇÃO DA PROTEÇÃO SOCIAL ESPECIAL DE MÉDIA E ALTA COMPLEXIDADE (MAC)			20.000,00	178.000,00	178.000,00
8 245 2720 1.1198	3.1.90.00 Aplicações Diretas Transferências a Instituições Privadas sem Fins Lucrativos				90.000,00	90.000,00
8 245 2720 1.1198	3.3.50.00 Aplicações Diretas PROGRAMAS DO FUNDO NACIONAL DE ASSISTÊNCIA SOCIAL				3.000,00	3.000,00
8 245 2721 1.1200	3.3.90.00 Aplicações Diretas AQUISIÇÃO DE MÓVEIS, MÁQUINAS, EQUIPAMENTOS E OUTROS MATERIAIS PERMANENTES			85.000,00	85.000,00	85.000,00
8 245 2721 1.1200	4.4.90.00 Aplicações Diretas MANUTENÇÃO DA EXECUÇÃO DE EMENDAS PARLAMENTARES PARA A ASSISTÊNCIA SOCIAL			85.000,00	85.000,00	85.000,00
8 245 2721 1.1201	4.4.90.00 Aplicações Diretas AQUISIÇÃO DE MÓVEIS, MÁQUINAS, EQUIPAMENTOS E OUTROS MATERIAIS PERMANENTES			10.000,00	10.000,00	10.000,00
8 245 2721 1.1201	4.4.90.00 Aplicações Diretas AMPLIAÇÃO E EXPANSÃO DA ESTRUTURA FÍSICA DO ASSISTÊNCIA			10.000,00	10.000,00	10.000,00

MUNICÍPIO DE VERTENTES

av rio branco, 0 - centro - 55.770-000 - Vertentes/ PE
 CNPJ: 10.296.887/0001-60

Usuário: Alex
 Chave de Autenticação
 1967-1253-423
 Página
 31 / 32

Anexo 6 da Lei Nº 4.320/64 - Programa de Trabalho

Valores em R\$ - Período: Orçamento/2025

Unidade orçamentária: 10002 - FUNDO MUNICIPAL DE ASSISTÊNCIA SOCIAL

Código	Especificação	SOCIAL	Não orçamentária	Operação especial	Projetos	Atividades	Total
4.4.90.00	Aplicações Diretas				10.000,00		10.000,00
8 245 2721 2.1160	MANUTENÇÃO DA EXECUÇÃO DE EMENDAS PARLAMENTARES PARA A ASSISTÊNCIA SOCIAL					10.000,00	10.000,00
3.3.90.00	Aplicações Diretas				4.000,00	10.000,00	10.000,00
8 306	Alimentação e Nutrição				4.000,00	14.000,00	18.000,00
8 306 2725	PROGRAMAS DO FUNDO ESTADUAL DE ASSISTÊNCIA SOCIAL				4.000,00	14.000,00	18.000,00
8 306 2725 1.1204	AQUISIÇÃO DE MÓVEIS, MÁQUINAS, EQUIPAMENTOS E OUTROS MATERIAIS PERMANENTES				2.000,00		2.000,00
4.4.90.00	Aplicações Diretas				2.000,00		2.000,00
8 306 2725 1.1205	AMPLIAÇÃO E EXPANSÃO DA ESTRUTURA FÍSICA DA COZINHA COMUNITÁRIA				2.000,00		2.000,00
4.4.90.00	Aplicações Diretas				2.000,00		2.000,00
8 306 2725 2.1164	MANUTENÇÃO DO PROGRAMA COZINHA COMUNITÁRIA					14.000,00	14.000,00
3.1.90.00	Aplicações Diretas					2.000,00	2.000,00
3.3.50.00	Transferências a Instituições Privadas sem Fins Lucrativos					2.000,00	2.000,00
3.3.90.00	Aplicações Diretas					10.000,00	10.000,00
28	Encargos Especiais			48.000,00			48.000,00
28 843	Serviço da Dívida Interna			10.000,00			10.000,00
28 843 0	OPERAÇÕES ESPECIAIS			10.000,00			10.000,00
28 843 0 0.14	DECISÕES JUDICIAIS			10.000,00			10.000,00
3.1.90.00	Aplicações Diretas			5.000,00			5.000,00
3.3.90.00	Aplicações Diretas			5.000,00			5.000,00
28 846	Outros Encargos Especiais			38.000,00			38.000,00
28 846 0	OPERAÇÕES ESPECIAIS			38.000,00			38.000,00
28 846 0 0.19	INDENIZAÇÕES E RESTITUIÇÕES DIVERSAS - FMAS			38.000,00			38.000,00
3.1.90.00	Aplicações Diretas			5.000,00			5.000,00
3.3.90.00	Aplicações Diretas			33.000,00			33.000,00
Total da unidade orçamentária					883.000,00	3.307.000,00	4.238.000,00

Unidade orçamentária: 10003 - FUNDO MUNICIPAL DE DEFESA DOS DIREITOS DA CRIANÇA E DO ADOLESCENTE

Código	Especificação	SOCIAL	Não orçamentária	Operação especial	Projetos	Atividades	Total
8	Assistência Social				20.000,00	37.000,00	57.000,00
8 243	Assistência à Criança e ao Adolescente				20.000,00	37.000,00	57.000,00
8 243 2722	FORTALECIMENTO DO CONTROLE SOCIAL (CONSELHO DE ASSISTÊNCIA SOCIAL)				20.000,00	37.000,00	57.000,00
8 243 2722 1.1202	AQUISIÇÃO DE MÓVEIS, MÁQUINAS, EQUIPAMENTOS E OUTROS MATERIAIS PERMANENTES				20.000,00		20.000,00
4.4.90.00	Aplicações Diretas				20.000,00		20.000,00
8 243 2722 2.1161	MANUTENÇÃO DO FORTALECIMENTO DO CONSELHO DE ASSISTÊNCIA SOCIAL					37.000,00	37.000,00
3.1.90.00	Aplicações Diretas					10.000,00	10.000,00
3.3.50.00	Transferências a Instituições Privadas sem Fins Lucrativos					2.000,00	2.000,00
3.3.90.00	Aplicações Diretas					25.000,00	25.000,00

MUNICÍPIO DE VERTENTES

av rio branco, 0 - centro - 55.770-000 - Vertentes/ PE
CNPJ: 10.296.887/0001-60

Usuário: Alex

Chave de Autenticação
1967-1253-423

Página
32 / 32

Anexo 6 da Lei Nº 4.320/64 - Programa de Trabalho

Valores em R\$ - Período: Orçamento/2025

Unidade gestora: 10003 - FUNDO MUNICIPAL DE DEFESA DOS DIREITOS DA CRIANÇA E DO ADOLESCENTE		Unidade gestora: 4 - Câmara Municipal de Vereadores de Vertentes		Unidade gestora: 1001 - Corpo Deliberativo e Secretaria da Câmara		
Código	Especificação	Não orçamentária	Operação especial	Projetos	Atividades	Total
Total da unidade gestora			48.000,00	20.000,00	37.000,00	57.000,00
Total da unidade gestora				903.000,00	3.344.000,00	4.295.000,00
Código	Especificação	Não orçamentária	Operação especial	Projetos	Atividades	Total
1	Legislativa			300.000,00	3.395.000,00	3.695.000,00
1 31	Ação Legislativa			300.000,00	3.395.000,00	3.695.000,00
1 31 101	GESTÃO ADMINISTRATIVA DO PODER LEGISLATIVO			300.000,00	3.395.000,00	3.695.000,00
1 31 101 1.1101	AMPLIAÇÃO E REFORMA DO PRÉDIO DA CÂMARA			100.000,00		100.000,00
4.4.90.00	Aplicações Diretas			100.000,00		100.000,00
1 31 101 1.1102	AQUISIÇÃO DE VEÍCULOS, EQUIPAMENTOS E MOBILIÁRIOS DIVERSOS			200.000,00		200.000,00
4.4.90.00	Aplicações Diretas			200.000,00		200.000,00
1 31 101 2.2001	LOCAÇÃO E MANUTENÇÃO DE VEÍCULOS			150.000,00		150.000,00
3.3.90.00	Aplicações Diretas			150.000,00		150.000,00
1 31 101 2.2002	MANUTENÇÃO DAS ATIVIDADES LEGISLATIVAS			1.486.000,00		1.486.000,00
3.1.90.00	Aplicações Diretas			1.486.000,00		1.486.000,00
1 31 101 2.2003	MANUTENÇÃO DAS VERBAS INDENIZATÓRIAS			180.000,00		180.000,00
3.3.90.00	Aplicações Diretas			180.000,00		180.000,00
1 31 101 2.2004	MANUTENÇÃO DAS ATIVIDADES ADMINISTRATIVAS			1.100.000,00		1.100.000,00
3.1.90.00	Aplicações Diretas			580.000,00		580.000,00
3.3.90.00	Aplicações Diretas			520.000,00		520.000,00
1 31 101 2.2005	MANUTENÇÃO DO SISTEMA DE CONTROLE INTERNO			59.000,00		59.000,00
3.1.90.00	Aplicações Diretas			36.000,00		36.000,00
3.3.90.00	Aplicações Diretas			23.000,00		23.000,00
1 31 101 2.2006	MANUTENÇÃO DOS INATIVOS E PENSIONISTAS			20.000,00		20.000,00
3.1.90.00	Aplicações Diretas			20.000,00		20.000,00
1 31 101 2.2007	PAGAMENTO DE OBRIGAÇÕES PATRONAIS			400.000,00		400.000,00
3.1.90.00	Aplicações Diretas			400.000,00		400.000,00
28	Encargos Especiais		5.000,00			5.000,00
28 843	Serviço da Dívida Interna		5.000,00			5.000,00
28 843 0	OPERAÇÕES ESPECIAIS		5.000,00			5.000,00
28 843 0 0.10	ENCARGOS ESPECIAIS		5.000,00			5.000,00
4.6.90.00	Aplicações Diretas		5.000,00			5.000,00
Total da unidade orçamentária		5.000,00		300.000,00	3.395.000,00	3.700.000,00
Total da unidade gestora		5.000,00		300.000,00	3.395.000,00	3.700.000,00
TOTAL GERAL		6.534.560,75	8.332.000,00	8.332.000,00	94.133.439,25	109.000.000,00

Entidades Consolidadas: Prefeitura Municipal de Vertentes, Fundo Municipal de Saúde de Vertentes, Fundo Municipal de Assistência Social de Vertentes, Câmara Municipal de Vereadores de Vertentes

MUNICÍPIO DE VERTENTES

av no branco, 0 - centro - 55.770-000 - Vertentes/ PE
CNPJ: 10.296.887/0001-60

Usuário: Alex

Chave de Autenticação
1891-3909-437

Página
1 / 5

Anexo 7 da Lei Nº 4.320/64 - Programa de Trabalho de Governo - Demonstrativo de Funções, Subfunções e Programas por Projetos e Atividades

Valores em R\$ - Período: Orçamento/2025

Código	Especificação	Não orçamentária	Operação especial	Projetos	Atividades	Total
1	Legislativa			300.000,00	3.395.000,00	3.695.000,00
1 31	Ação Legislativa			300.000,00	3.395.000,00	3.695.000,00
1 31 101	GESTÃO ADMINISTRATIVA DO PODER LEGISLATIVO			300.000,00	3.395.000,00	3.695.000,00
4	Administração			334.131,78	8.018.008,12	8.352.139,90
4 122	Administração Geral			304.131,78	4.590.776,34	4.894.908,12
4 122 401	GESTÃO SUPERIOR DO MUNICÍPIO			6.131,78	880.000,22	886.132,00
4 122 402	GESTÃO DA SECRETARIA DE ADMINISTRAÇÃO			41.000,00	1.418.023,78	1.459.023,78
4 122 403	GESTÃO DA SECRETARIA DE GOVERNO E AÇÃO SOCIAL			2.000,00	41.752,34	43.752,34
4 122 405	GESTÃO ADMINISTRATIVA DA SECRETARIA DE ARTICULAÇÃO INSTITUCIONAL E PROJETOS ESPECIAIS			100.000,00	100.000,00	100.000,00
4 122 409	GESTÃO ADMINISTRATIVA DO PATRIMÔNIO MUNICIPAL				79.000,00	79.000,00
4 122 411	CONSORCIOS E COOPERAÇÕES TÉCNICO-FINANCEIRAS COM OUTROS ENTES FEDERADOS				23.000,00	23.000,00
4 122 414	GESTÃO DA POLÍTICA DA PROCURADORIA GERAL DO MUNICÍPIO			5.000,00	121.000,00	126.000,00
4 122 416	GESTÃO DA SECRETARIA DE SANEAMENTO E MEIO AMBIENTE			65.000,00	171.000,00	236.000,00
4 122 417	GESTÃO ADMINISTRATIVA DO CONTAPE			2.000,00	61.000,00	63.000,00
4 122 418	CARTÃO REFORMA			20.000,00	76.000,00	96.000,00
4 122 1501	GESTÃO ADMINISTRATIVA DA SEC. DE OBRAS, SERVIÇOS PÚBLICOS E TRANSPORTES			163.000,00	1.610.000,00	1.773.000,00
4 122 2709	PROGRAMA CONSORCIAL PARA REALIZAÇÃO DE CONCURSOS PÚBLICOS E/OU SELEÇÕES SIMPLIFICADAS				5.000,00	5.000,00
4 122 2710	CASA DE APOIO CONSORCIAL				5.000,00	5.000,00
4 123	Administração Financeira			25.000,00	3.047.831,78	3.072.831,78
4 123 404	GESTÃO DA SECRETARIA DE FINANÇAS			25.000,00	2.893.831,78	2.918.831,78
4 123 413	MODERNIZAÇÃO DO SISTEMA DE ARRECADÇÃO				154.000,00	154.000,00
4 124	Controle Interno				178.400,00	178.400,00
4 124 406	PROGRAMA MUNICIPAL DE CONTROLE INTERNO				178.400,00	178.400,00
4 126	Tecnologia da Informação			5.000,00	24.000,00	29.000,00
4 126 410	INFORMATIZAÇÃO E APERFEIÇOAMENTO DA ADMINISTRAÇÃO MUNICIPAL			5.000,00	24.000,00	29.000,00
4 128	Formação de Recursos Humanos				3.000,00	3.000,00
4 128 402	GESTÃO DA SECRETARIA DE ADMINISTRAÇÃO				3.000,00	3.000,00
4 131	Comunicação Social				24.000,00	24.000,00
4 131 407	COMUNICAÇÃO INSTITUCIONAL E CERIMONIAL				24.000,00	24.000,00
4 182	Defesa Civil				150.000,00	150.000,00
4 182 408	AMPLIAÇÃO E PRESERVAÇÃO DO PATRIMÔNIO (GUARDA MUNICIPAL)				150.000,00	150.000,00
6	Segurança Pública			5.000,00	41.000,00	46.000,00
6 182	Defesa Civil			5.000,00	41.000,00	46.000,00
6 182 403	GESTÃO DA SECRETARIA DE GOVERNO E AÇÃO SOCIAL				26.000,00	26.000,00
6 182 601	COOPERAÇÃO TÉCNICA E FINANCEIRA COM O ESTADO			5.000,00	15.000,00	20.000,00
8	Assistência Social			933.000,00	3.344.000,00	4.277.000,00
8 122	Administração Geral			88.000,00	816.000,00	904.000,00
8 122 2715	GESTÃO ADMINISTRATIVA DO FUNDO DE ASSISTÊNCIA SOCIAL			51.000,00	458.000,00	509.000,00
8 122 2716	BLOCO DE GESTÃO DO SUAS - IGD-SUAS			37.000,00	104.000,00	141.000,00
8 122 2717	BLOCO DE GESTÃO DO PROGRAMA BOLSA FAMÍLIA E CADASTRO ÚNICO				254.000,00	254.000,00
8 241	Assistência à Pessoa Idosa			4.000,00	32.000,00	36.000,00
8 241 2726	BLOCO DE GESTÃO DA ASSISTÊNCIA A PESSOA IDOSA			4.000,00	32.000,00	36.000,00
8 242	Assistência à Pessoa com Deficiência			15.000,00	4.000,00	19.000,00

MUNICÍPIO DE VERTENTES

av rio branco, 0 - centro - 55.770-000 - Vertentes/ PE
 CNPJ: 10.296.887/0001-60

Usuário: Alex

Chave de Autenticação
 1891-3909-437

Página
 2 / 5

Anexo 7 da Lei Nº 4.320/64 - Programa de Trabalho de Governo - Demonstrativo de Funções, Subfunções e Programas por Projetos e Atividades

Código	Especificação	Valores em R\$ - Período: Orçamento/2025			Total	
		Não orçamentária	Operação especial	Projetos		Atividades
8 242 2727	BLOCO DE GESTÃO DE ASSISTÊNCIA A PESSOA COM DEFICIÊNCIA			15.000,00	4.000,00	19.000,00
8 243	Assistência à Criança e ao Adolescente			360.000,00	430.000,00	790.000,00
8 243 2720	PROGRAMAS DO FUNDO NACIONAL DE ASSISTÊNCIA SOCIAL			20.000,00	160.000,00	180.000,00
8 243 2722	FORTALECIMENTO DO CONTROLE SOCIAL (CONSELHO DE ASSISTÊNCIA SOCIAL)			20.000,00	37.000,00	57.000,00
8 243 2728	BLOCO DE GESTÃO A ASSISTÊNCIA A CRIANÇA E AO ADOLESCENTE			320.000,00	233.000,00	553.000,00
8 244	Assistência Comunitária			169.000,00	1.687.000,00	1.856.000,00
8 244 807	INVESTIMENTOS NA ÁREA DE ASSISTÊNCIA SOCIAL			30.000,00		30.000,00
8 244 2723	GESTÃO DE BENEFÍCIOS EVENTUAIS			139.000,00	1.625.000,00	1.625.000,00
8 244 2724	PROGRAMA DE FORTALECIMENTO EMERGENCIAL DO ATENDIMENTO DO CADASTRO UNICO NO SUAS - PROCAD-SUAS				62.000,00	201.000,00
8 245	Serviços Socioassistenciais			293.000,00	361.000,00	654.000,00
8 245 2718	BLOCO DA PROTEÇÃO SOCIAL BÁSICA			98.000,00	173.000,00	271.000,00
8 245 2719	BLOCO DA PROTEÇÃO SOCIAL ESPECIAL DE MÉDIA E ALTA COMPLEXIDADE (MAC)			90.000,00	178.000,00	268.000,00
8 245 2720	PROGRAMAS DO FUNDO NACIONAL DE ASSISTÊNCIA SOCIAL			85.000,00		85.000,00
8 245 2721	MANUTENÇÃO DA EXECUÇÃO DE EMENDAS PARLAMENTARES PARA A ASSISTÊNCIA SOCIAL			20.000,00	10.000,00	30.000,00
8 306	Alimentação e Nutrição			4.000,00	14.000,00	18.000,00
8 306 2725	PROGRAMAS DO FUNDO ESTADUAL DE ASSISTÊNCIA SOCIAL			4.000,00	14.000,00	18.000,00
10	Saúde			1.363.099,81	29.988.500,00	31.351.599,81
10 122	Administração Geral			225.000,00	3.800.000,00	4.025.000,00
10 122 1005	GESTÃO ADMINISTRATIVA DA SAÚDE E QUALIFICAÇÃO DA GESTÃO DO SUS			224.000,00	3.688.000,00	3.912.000,00
10 122 1006	CONSELHO MUNICIPAL DE SAÚDE					
10 122 1007	GESTÃO ADMINISTRATIVA DO NÚCLEO INTERMUNICIPAL EM SAÚDE - NIS			1.000,00	23.000,00	23.000,00
10 122 1013	APOIO A GESTÃO DE SERVIÇOS DE SAÚDE DOS ENTES CONSORCIADOS PELO NIS				3.000,00	4.000,00
10 122 1018	ENFRENTAMENTO DA EMERGÊNCIA COVID-19 - SAÚDE				6.000,00	6.000,00
10 301	Atenção Básica			786.099,81	80.000,00	80.000,00
10 301 1001	ATENÇÃO PRIMÁRIA A SAÚDE DA POPULAÇÃO				10.165.467,13	10.951.566,94
10 301 1019	AQUISIÇÃO DE MEDICAMENTOS, MATERIAIS MÉDICO HOSPITALARES E ODONTOLÓGICOS - NIS			786.099,81	10.154.467,13	10.940.566,94
10 301 2711	MANUTENÇÃO DAS ATIVIDADES DE ATENÇÃO PRIMÁRIA DO NÚCLEO INTERMUNICIPAL DE SAÚDE - NIS				6.000,00	6.000,00
10 302	Assistência Hospitalar e Ambulatorial			312.000,00	12.369.532,87	12.681.532,87
10 302 1002	ASSISTÊNCIA DE MÉDIA E ALTA COMPLEXIDADE HOSPITALAR E AMBULATORIAL			312.000,00	12.349.532,87	12.661.532,87
10 302 2712	GESTÃO DOS SERVIÇOS DE SAÚDE DOS ENTES CONSORCIADOS PELO NIS - ASSISTÊNCIA HOSPITALAR E AMBULATORIAL				20.000,00	20.000,00
10 303	Suporte Profilático e Terapêutico			5.000,00	1.830.500,00	1.835.500,00
10 303 1003	ASSISTÊNCIA FARMACÉUTICA			5.000,00	1.824.000,00	1.829.000,00
10 303 1013	APOIO A GESTÃO DE SERVIÇOS DE SAÚDE DOS ENTES CONSORCIADOS PELO NIS				5.500,00	5.500,00
10 303 1021	AQUISIÇÃO DE MEDICAMENTOS, MATERIAIS MÉDICO HOSPITALARES E ODONTOLÓGICOS - NIS				1.000,00	1.000,00
10 304	Vigilância Sanitária				428.000,00	428.000,00
10 304 1004	VIGILÂNCIA EM SAÚDE				428.000,00	428.000,00
10 305	Vigilância Epidemiológica			35.000,00	1.395.000,00	1.430.000,00
10 305 1004	VIGILÂNCIA EM SAÚDE			35.000,00	1.395.000,00	1.430.000,00
12	Educação			2.122.000,00	34.800.840,00	36.922.840,00
12 122	Administração Geral			20.000,00	125.000,00	145.000,00
12 122 1218	GESTÃO ADMINISTRATIVA DO NÚCLEO INTERMUNICIPAL DE EDUCAÇÃO- NIEDI			20.000,00	42.000,00	62.000,00

MUNICÍPIO DE VERTENTES

av rio branco, 0 - centro - 55.770-000 - Vertentes/ PE
CNPJ: 10.296.887/0001-60

Usuário: Alex

Chave de Autenticação
1891-3909-437

Página
3 / 5

Anexo 7 da Lei Nº 4.320/64 - Programa de Trabalho de Governo - Demonstrativo de Funções, Subfunções e Programas por Projetos e Atividades

Valores em R\$ - Período: Orçamento/2025

Código	Especificação	Não orçamentária	Operação especial	Projetos	Atividades	Total
12 122 1219	PARTICIPAÇÃO NA GESTÃO ADMINISTRATIVA DO NÚCLEO INTERMUNICIPAL DE EDUCAÇÃO- NIE				1.000,00	1.000,00
12 122 2713	PROGRAMA CONSÓRCIAL DE EDUCAÇÃO				82.000,00	82.000,00
12 306	Alimentação e Nutrição				576.000,00	576.000,00
12 306 1214	ALIMENTAÇÃO ESCOLAR				576.000,00	576.000,00
12 361	Ensino Fundamental			1.577.000,00	28.491.440,00	30.068.440,00
12 361 1201	GESTÃO DAS ATIVIDADES-MEIO DA EDUCAÇÃO BÁSICA			120.000,00		120.000,00
12 361 1202	TRANSPORTE ESCOLAR DE QUALIDADE				2.796.600,00	2.796.600,00
12 361 1203	PROGRAMA DINHEIRO DIRETO NA ESCOLA (PDDE)				44.000,00	44.000,00
12 361 1206	EDUCAÇÃO BÁSICA DE QUALIDADE			629.000,00	24.695.000,00	25.324.000,00
12 361 1209	APERFEIÇOAMENTO E MODERNIZAÇÃO DO SISTEMA DE ENSINO			60.000,00	600,00	60.600,00
12 361 1215	MANUTENÇÃO E DESENVOLVIMENTO DO ENSINO FUNDAMENTAL				740.000,00	740.000,00
12 361 1216	EXPANSÃO E MELHORIA DA REDE FÍSICA DE ENSINO			768.000,00		768.000,00
12 361 1219	PARTICIPAÇÃO NA GESTÃO ADMINISTRATIVA DO NÚCLEO INTERMUNICIPAL DE EDUCAÇÃO- NIE				215.240,00	215.240,00
12 362	Ensino Médio				5.000,00	5.000,00
12 362 1220	UNIVERSALIZAÇÃO DO ENSINO MÉDIO				5.000,00	5.000,00
12 363	Ensino Profissional				75.000,00	75.000,00
12 363 1204	PROJOVEM				75.000,00	75.000,00
12 364	Ensino Superior				14.000,00	14.000,00
12 364 1208	TRANSPORTE ESCOLAR UNIVERSITÁRIO				14.000,00	14.000,00
12 365	Educação Infantil			525.000,00	5.112.400,00	5.637.400,00
12 365 1202	TRANSPORTE ESCOLAR DE QUALIDADE				5.000,00	5.000,00
12 365 1206	EDUCAÇÃO BÁSICA DE QUALIDADE			155.000,00	4.940.400,00	5.095.400,00
12 365 1210	DESENVOLVIMENTO DA EDUCAÇÃO INFANTIL			370.000,00	167.000,00	537.000,00
12 366	Educação de Jovens e Adultos				371.000,00	371.000,00
12 366 1204	PROJOVEM				185.000,00	185.000,00
12 366 1206	EDUCAÇÃO BÁSICA DE QUALIDADE				28.000,00	28.000,00
12 366 1212	EDUCAÇÃO DE JOVENS E ADULTOS				158.000,00	158.000,00
12 367	Educação Especial				31.000,00	31.000,00
12 367 1205	SUPORTE E APOIO EFETIVO NA EDUCAÇÃO ESPECIAL				31.000,00	31.000,00
13	Cultura			27.000,00	3.412.591,13	3.439.591,13
13 122	Administração Geral				56.000,00	56.000,00
13 122 1301	GESTÃO DA SECRETARIA DE CULTURA, TURISMO, ESPORTE E LAZER				56.000,00	56.000,00
13 391	Patrimônio Histórico, Artístico e Arqueológico			10.000,00	3.000,00	13.000,00
13 391 1302	REVITALIZAÇÃO DO PATRIMÔNIO HISTÓRICO			10.000,00	3.000,00	13.000,00
13 392	Difusão Cultural			17.000,00	3.353.591,13	3.370.591,13
13 392 1301	GESTÃO DA SECRETARIA DE CULTURA, TURISMO, ESPORTE E LAZER			2.000,00		2.000,00
13 392 1303	AÇÕES CULTURAIS			15.000,00	3.353.591,13	3.368.591,13
15	Urbanismo			1.603.768,41	5.046.000,00	6.649.768,41
15 122	Administração Geral			15.000,00	3.005.000,00	3.020.000,00
15 122 1501	GESTÃO ADMINISTRATIVA DA SEC. DE OBRAS, SERVIÇOS PÚBLICOS E TRANSPORTES				3.005.000,00	3.005.000,00
15 122 1503	MODERNIZAÇÃO DOS SERVIÇOS PÚBLICOS			15.000,00		15.000,00
15 451	Infra-Estrutura Urbana			1.432.768,41	149.000,00	1.581.768,41
15 451 1504	INFRAESTRUTURA MUNICIPAL			1.432.768,41	134.000,00	1.566.768,41
15 451 2601	AMPLIAÇÃO DE TERMINAIS RODOVIÁRIOS E SINALIZAÇÃO URBANA				15.000,00	15.000,00

MUNICÍPIO DE VERTENTES

av rio branco, 0 - centro - 55.770-000 - Vertentes/ PE
CNPJ: 10.296.887/0001-60

Usuário: Alex

Chave de Autenticação
1891-3909-437

Página
4 / 5

Anexo 7 da Lei Nº 4.320/64 - Programa de Trabalho de Governo - Demonstrativo de Funções, Subfunções e Programas por Projetos e Atividades

Valores em R\$ - Período: Orçamento/2025

Código	Especificação	Não orçamentária	Operação especial	Projetos	Atividades	Total
15 452	Serviços Urbanos			86.000,00	1.892.000,00	1.978.000,00
15 452 1501	GESTÃO ADMINISTRATIVA DA SEC. DE OBRAS, SERVIÇOS PÚBLICOS E TRANSPORTES			75.000,00		75.000,00
15 452 1503	MODERNIZAÇÃO DOS SERVIÇOS PÚBLICOS				1.340.000,00	1.340.000,00
15 452 1504	INFRAESTRUTURA MUNICIPAL				30.000,00	30.000,00
15 452 2502	GESTÃO DO NÚCLEO INTERMUNICIPAL DE ILUMINAÇÃO PÚBLICA - NIIP			11.000,00	522.000,00	533.000,00
15 813	Lazer			70.000,00		70.000,00
15 813 1502	PRAÇAS, PARQUES E JARDINS			70.000,00		70.000,00
16	Habituação			20.000,00		20.000,00
16 482	Habituação Urbana			20.000,00		20.000,00
16 482 1601	HABITAÇÃO POPULAR			20.000,00		20.000,00
17	Saneamento			815.000,00	164.000,00	979.000,00
17 511	Saneamento Básico Rural			185.000,00		185.000,00
17 511 1701	MELHORIA SANITÁRIA			185.000,00		185.000,00
17 512	Saneamento Básico Urbano			350.000,00	12.000,00	362.000,00
17 512 1702	SANEAMENTO MUNICIPAL			350.000,00	12.000,00	362.000,00
17 544	Recursos Hídricos			280.000,00	152.000,00	432.000,00
17 544 1703	AMPLIAÇÃO DE RECURSOS HÍDRICOS			280.000,00		280.000,00
17 544 1704	ABASTECIMENTO DE ÁGUA EMERGENCIAL				152.000,00	152.000,00
18	Gestão Ambiental			11.000,00	246.000,00	257.000,00
18 452	Serviços Urbanos			1.000,00	166.000,00	167.000,00
18 452 1805	PROGRAMA CONSÓRCIAL DE ENGENHARIA, SANEAMENTO BÁSICO E MEIO AMBIENTE.			1.000,00	166.000,00	167.000,00
18 541	Preservação e Conservação Ambiental				80.000,00	80.000,00
18 541 1505	PROGRAMA CONSÓRCIAL DE ENGENHARIA, SANEAMENTO BÁSICO E MEIO AMBIENTE - CONIAPE				20.000,00	20.000,00
18 541 1801	GESTÃO AMBIENTAL				60.000,00	60.000,00
18 542	Controle Ambiental			10.000,00		10.000,00
18 542 1801	GESTÃO AMBIENTAL			5.000,00		5.000,00
18 542 1802	RECICLAGEM E TRATAMENTO DE RESÍDUOS SÓLIDOS			5.000,00		5.000,00
19	Ciência e Tecnologia			9.000,00	72.000,00	81.000,00
19 122	Administração Geral			1.000,00	2.000,00	3.000,00
19 122 1902	GESTÃO ADMINISTRATIVA DO NÚCLEO INTERMUNICIPAL DE PROJETOS E INVESTIMENTOS			1.000,00	2.000,00	3.000,00
19 126	Tecnologia da Informação			8.000,00		8.000,00
19 126 1901	INCLUSÃO DIGITAL			8.000,00		8.000,00
19 572	Desenvolvimento Tecnológico e Engenharia				15.000,00	15.000,00
19 572 1902	GESTÃO ADMINISTRATIVA DO NÚCLEO INTERMUNICIPAL DE PROJETOS E INVESTIMENTOS				55.000,00	55.000,00
20	Agricultura			167.000,00	1.691.500,00	1.858.500,00
20 122	Administração Geral			2.000,00	1.130.500,00	1.132.500,00
20 122 2001	GESTÃO DA SECRETARIA DE AGRICULTURA E DESENVOLVIMENTO ECONÔMICO			2.000,00	1.130.500,00	1.132.500,00
20 605	Abastecimento			140.000,00	108.000,00	248.000,00
20 605 2004	ABASTECIMENTO DE QUALIDADE			140.000,00	108.000,00	248.000,00
20 606	Extensão Rural			25.000,00	453.000,00	478.000,00
20 606 2002	AGRICULTURA FAMILIAR			20.000,00		20.000,00
20 606 2003	PRODUÇÃO E DISTRIBUIÇÃO DE SEMENTES E MUDAS				453.000,00	453.000,00

MUNICÍPIO DE VERTENTES

av rio branco, 0 - centro - 55.770-000 - Vertentes/ PE
CNPJ: 10.296.887/0001-60

Usuário: Alex

Chave de Autenticação
1891-3909-437

Página
5 / 5

Anexo 7 da Lei Nº 4.320/64 - Programa de Trabalho de Governo - Demonstrativo de Funções, Subfunções e Programas por Projetos e Atividades

Código	Especificação	Valores em R\$ - Período: Orçamento/2025			Total
		Não orçamentária	Operação especial	Projetos	
20 606 2005	MAIS ALIMENTOS			5.000,00	5.000,00
22	Indústria			30.000,00	30.000,00
22 661	Promoção Industrial			30.000,00	30.000,00
22 661 2201	IMPLANTAÇÃO E AMPLIAÇÃO DE INFRAESTRUTURA INDUSTRIAL			30.000,00	30.000,00
23	Comércio e Serviços		12.000,00		12.000,00
23 691	Promoção Comercial		9.000,00		9.000,00
23 691 2302	APOIO AO PEQUENO EMPREENDEDOR		9.000,00		9.000,00
23 695	Turismo		3.000,00		3.000,00
23 695 2301	PROMOÇÃO DO TURISMO		3.000,00		3.000,00
24	Comunicações			90.000,00	90.000,00
24 721	Comunicações Postais			90.000,00	90.000,00
24 721 402	GESTÃO DA SECRETARIA DE ADMINISTRAÇÃO			90.000,00	90.000,00
25	Energia	140.000,00			580.000,00
25 752	Energia Elétrica	140.000,00			580.000,00
25 752 2501	ELETRIFICAÇÃO RURAL E ILUMINAÇÃO PÚBLICA	20.000,00			460.000,00
25 752 2503	MODERNIZAÇÃO DA ILUMINAÇÃO PÚBLICA	120.000,00			120.000,00
26	Transporte	333.000,00			428.000,00
26 122	Administração Geral		6.534.560,75		6.534.560,75
26 122 1501	GESTÃO ADMINISTRATIVA DA SEC. DE OBRAS, SERVIÇOS PÚBLICOS E TRANSPORTES		6.027.140,19		6.027.140,19
26 451	Infra-Estrutura Urbana		6.027.140,19		6.027.140,19
26 451 2602	RODOVIAS E ESTRADAS VICINAIS		507.420,56		507.420,56
26 782	Transporte Rodoviário	333.000,00			348.000,00
26 782 2602	RODOVIAS E ESTRADAS VICINAIS	333.000,00			348.000,00
27	Desporto e Lazer	119.000,00			276.000,00
27 812	Desporto Comunitário	119.000,00			276.000,00
27 812 1304	PROMOÇÃO DO DESPORTO E LAZER	109.000,00			266.000,00
27 812 1305	VALORIZAÇÃO E PROMOÇÃO DO ESPORTE E DO LAZER	10.000,00			10.000,00
28	Encargos Especiais		6.534.560,75		6.534.560,75
28 843	Serviço da Dívida Interna		6.027.140,19		6.027.140,19
28 843 0	OPERAÇÕES ESPECIAIS		6.027.140,19		6.027.140,19
28 846	Outros Encargos Especiais		507.420,56		507.420,56
28 846 0	OPERAÇÕES ESPECIAIS		504.420,56		504.420,56
28 846 1	OPERAÇÕES ESPECIAIS - CONIAPE		3.000,00		3.000,00
99	Reserva de Contingência			3.120.000,00	3.120.000,00
99 999	Reserva de Contingência			3.120.000,00	3.120.000,00
99 999 404	GESTÃO DA SECRETARIA DE FINANÇAS			3.120.000,00	3.120.000,00
Total		6.534.560,75	8.332.000,00	8.332.000,00	109.000.000,00
Total geral		6.534.560,75	8.332.000,00	8.332.000,00	109.000.000,00

Entidades Consolidadas: Prefeitura Municipal de Vertentes, Fundo Municipal de Saúde de Vertentes, Fundo Municipal de Assistência Social de Vertentes, Câmara Municipal de Vereadores de Vertentes

MUNICÍPIO DE VERTENTES

av rio branco, 0 - centro - 55.770-000 - Vertentes/ PE
CNPJ: 10.296.887/0001-60

Usuário: Alex

Chave de Autenticação
2519-6640-305

Página
1 / 5

Anexo 8 da Lei nº 4.320/64 - Demonstrativo da despesa por funções e vínculos.

		Valores em R\$ - Período: Orçamento/2025		
Código	Especificação	Ordinário	Vinculado	Total
1	Legislativa	3.695.000,00		3.695.000,00
1 31	Ação Legislativa	3.695.000,00		3.695.000,00
1 31 101	GESTÃO ADMINISTRATIVA DO PODER LEGISLATIVO	3.695.000,00		3.695.000,00
4	Administração	8.266.139,90	86.000,00	8.352.139,90
4 122	Administração Geral	4.808.908,12	86.000,00	4.894.908,12
4 122 401	GESTÃO SUPERIOR DO MUNICÍPIO	886.132,00		886.132,00
4 122 402	GESTÃO DA SECRETARIA DE ADMINISTRAÇÃO	1.459.023,78		1.459.023,78
4 122 403	GESTÃO DA SECRETARIA DE GOVERNO E AÇÃO SOCIAL	43.752,34		43.752,34
4 122 405	GESTÃO ADMINISTRATIVA DA SECRETARIA DE ARTICULAÇÃO INSTITUCIONAL E PROJETOS ESPECIAIS	100.000,00		100.000,00
4 122 409	GESTÃO ADMINISTRATIVA DO PATRIMÔNIO MUNICIPAL	79.000,00		79.000,00
4 122 411	CONSORCIOS E COOPERAÇÕES TÉCNICO-FINANCEIRAS COM OUTROS ENTES FEDERADOS	23.000,00		23.000,00
4 122 414	GESTÃO DA POLÍTICA DA PROCURADORIA GERAL DO MUNICÍPIO	126.000,00		126.000,00
4 122 416	GESTÃO DA SECRETARIA DE SANEAMENTO E MEIO AMBIENTE	236.000,00		236.000,00
4 122 417	GESTÃO ADMINISTRATIVA DO CONIAPE	63.000,00		63.000,00
4 122 418	CARTÃO REFORMA	20.000,00	76.000,00	96.000,00
4 122 1501	GESTÃO ADMINISTRATIVA DA SEC. DE OBRAS, SERVIÇOS PÚBLICOS E TRANSPORTES	1.763.000,00	10.000,00	1.773.000,00
4 122 2709	PROGRAMA CONSORCIAL PARA REALIZAÇÃO DE CONCURSOS PÚBLICOS E/OU SELEÇÕES SIMPLIFICADAS	5.000,00		5.000,00
4 122 2710	CASA DE APOIO CONSORCIAL	5.000,00		5.000,00
4 123	Administração Financeira	3.072.831,78		3.072.831,78
4 123 404	GESTÃO DA SECRETARIA DE FINANÇAS	2.918.831,78		2.918.831,78
4 123 413	MODERNIZAÇÃO DO SISTEMA DE ARRECAÇÃO	154.000,00		154.000,00
4 124	Controle Interno	178.400,00		178.400,00
4 124 406	PROGRAMA MUNICIPAL DE CONTROLE INTERNO	178.400,00		178.400,00
4 126	Tecnologia da Informação	29.000,00		29.000,00
4 126 410	INFORMATIZAÇÃO E APERFEIÇOAMENTO DA ADMINISTRAÇÃO MUNICIPAL	29.000,00		29.000,00
4 128	Formação de Recursos Humanos	3.000,00		3.000,00
4 128 402	GESTÃO DA SECRETARIA DE ADMINISTRAÇÃO	3.000,00		3.000,00
4 131	Comunicação Social	24.000,00		24.000,00
4 131 407	COMUNICAÇÃO INSTITUCIONAL E CERIMONIAL	24.000,00		24.000,00
4 182	Defesa Civil	150.000,00		150.000,00
4 182 408	AMPLIAÇÃO E PRESERVAÇÃO DO PATRIMÔNIO (GUARDA MUNICIPAL)	150.000,00		150.000,00
6	Segurança Pública	36.000,00	10.000,00	46.000,00
6 182	Defesa Civil	36.000,00	10.000,00	46.000,00
6 182 403	GESTÃO DA SECRETARIA DE GOVERNO E AÇÃO SOCIAL	16.000,00	10.000,00	26.000,00
6 182 601	COOPERAÇÃO TÉCNICA E FINANCEIRA COM O ESTADO	20.000,00		20.000,00
8	Assistência Social	2.826.000,00	1.451.000,00	4.277.000,00
8 122	Administração Geral	687.000,00	217.000,00	904.000,00
8 122 2715	GESTÃO ADMINISTRATIVA DO FUNDO DE ASSISTÊNCIA SOCIAL	453.000,00	56.000,00	509.000,00
8 122 2716	BLOCO DE GESTÃO DO SUAS - IGD-SUAS	82.000,00	59.000,00	141.000,00
8 122 2717	BLOCO DE GESTÃO DO PROGRAMA BOLSA FAMÍLIA E CADASTRO ÚNICO	152.000,00	102.000,00	254.000,00
8 241	Assistência à Pessoa Idosa	22.000,00	14.000,00	36.000,00
8 241 2726	BLOCO DE GESTÃO DA ASSISTÊNCIA A PESSOA IDOSA	22.000,00	14.000,00	36.000,00
8 242	Assistência à Pessoa com Deficiência	12.000,00	7.000,00	19.000,00
8 242 2727	BLOCO DE GESTÃO DE ASSISTÊNCIA A PESSOA COM DEFICIÊNCIA	12.000,00	7.000,00	19.000,00
8 243	Assistência à Criança e ao Adolescente	512.000,00	278.000,00	790.000,00
8 243 2720	PROGRAMAS DO FUNDO NACIONAL DE ASSISTÊNCIA SOCIAL	81.000,00	99.000,00	180.000,00

MUNICÍPIO DE VERTENTES

av rio branco, 0 - centro - 55.770-000 - Vertentes/ PE
 CNPJ: 10.296.887/0001-60

Usuário: Alex

Chave de Autenticação
2519-6640-305

Página
2 / 5

Anexo 8 da Lei nº 4.320/64 - Demonstrativo da despesa por funções e vínculos.

		Valores em R\$ - Período: Orçamento/ 2025		
Código	Especificação	Ordinário	Vinculado	Total
8 243 2722	FORTALECIMENTO DO CONTROLE SOCIAL (CONSELHO DE ASSISTÊNCIA SOCIAL)	36.000,00	21.000,00	57.000,00
8 243 2728	BLOCO DE GESTÃO A ASSISTÊNCIA A CRIANÇA E AO ADOLESCENTE	395.000,00	158.000,00	553.000,00
8 244	Assistência Comunitária	1.300.000,00	556.000,00	1.856.000,00
8 244 807	INVESTIMENTOS NA ÁREA DE ASSISTÊNCIA SOCIAL		30.000,00	30.000,00
8 244 2723	GESTÃO DE BENEFÍCIOS EVENTUAIS	1.300.000,00	325.000,00	1.625.000,00
8 244 2724	PROGRAMA DE FORTALECIMENTO EMERGENCIAL DO ATENDIMENTO DO CADASTRO UNICO NO SUAS - PROCAD-SUAS		201.000,00	201.000,00
8 245	Serviços Socioassistenciais	293.000,00	361.000,00	654.000,00
8 245 2718	BLOCO DA PROTEÇÃO SOCIAL BÁSICA	122.000,00	149.000,00	271.000,00
8 245 2719	BLOCO DA PROTEÇÃO SOCIAL ESPECIAL DE MÉDIA E ALTA COMPLEXIDADE (MAC)	121.000,00	147.000,00	268.000,00
8 245 2720	PROGRAMAS DO FUNDO NACIONAL DE ASSISTÊNCIA SOCIAL	50.000,00	35.000,00	85.000,00
8 245 2721	MANUTENÇÃO DA EXECUÇÃO DE EMENDAS PARLAMENTARES PARA A ASSISTÊNCIA SOCIAL		30.000,00	30.000,00
8 306	Alimentação e Nutrição		18.000,00	18.000,00
8 306 2725	PROGRAMAS DO FUNDO ESTADUAL DE ASSISTÊNCIA SOCIAL		18.000,00	18.000,00
10	Saúde	35.000,00	31.316.599,81	31.351.599,81
10 122	Administração Geral	3.000,00	4.022.000,00	4.025.000,00
10 122 1005	GESTÃO ADMINISTRATIVA DA SAÚDE E QUALIFICAÇÃO DA GESTÃO DO SUS		3.912.000,00	3.912.000,00
10 122 1006	CONSELHO MUNICIPAL DE SAÚDE		23.000,00	23.000,00
10 122 1007	GESTÃO ADMINISTRATIVA DO NÚCLEO INTERMUNICIPAL EM SAÚDE - NIS	3.000,00	1.000,00	4.000,00
10 122 1013	APOIO A GESTÃO DE SERVIÇOS DE SAÚDE DOS ENTES CONSÓRCIADOS PELO NIS		6.000,00	6.000,00
10 122 1018	ENFRENTAMENTO DA EMERGÊNCIA COVID-19 - SAÚDE		80.000,00	80.000,00
10 301	Atenção Básica	11.000,00	10.940.566,94	10.951.566,94
10 301 1001	ATENÇÃO PRIMÁRIA A SAÚDE DA POPULAÇÃO		10.940.566,94	10.940.566,94
10 301 1019	AQUISIÇÃO DE MEDICAMENTOS, MATERIAIS MÉDICO HOSPITALARES E ODONTOLÓGICOS - NIS	5.000,00		5.000,00
10 301 2711	MANUTENÇÃO DAS ATIVIDADES DE ATENÇÃO PRIMÁRIA DO NÚCLEO INTERMUNICIPAL DE SAÚDE - NIS	6.000,00		6.000,00
10 302	Assistência Hospitalar e Ambulatorial	20.000,00		20.000,00
10 302 1002	ASSISTÊNCIA DE MÉDIA E ALTA COMPLEXIDADE HOSPITALAR E AMBULATORIAL		12.661.532,87	12.661.532,87
10 302 2712	GESTÃO DOS SERVIÇOS DE SAÚDE DOS ENTES CONSÓRCIADOS PELO NIS - ASSISTÊNCIA HOSPITALAR E AMBULATORIAL	20.000,00	12.661.532,87	12.661.532,87
10 303	Suporte Profilático e Terapêutico	1.000,00		1.000,00
10 303 1003	ASSISTÊNCIA FARMACÉUTICA		1.834.500,00	1.835.500,00
10 303 1013	APOIO A GESTÃO DE SERVIÇOS DE SAÚDE DOS ENTES CONSÓRCIADOS PELO NIS		1.829.000,00	1.829.000,00
10 303 1021	AQUISIÇÃO DE MEDICAMENTOS, MATERIAIS MÉDICO HOSPITALARES E ODONTOLÓGICOS - NIS		5.500,00	5.500,00
10 304	Vigilância Sanitária	1.000,00		1.000,00
10 304 1004	VIGILÂNCIA EM SAÚDE		428.000,00	428.000,00
10 305	Vigilância Epidemiológica		428.000,00	428.000,00
10 305 1004	VIGILÂNCIA EM SAÚDE		1.430.000,00	1.430.000,00
12	Educação	113.000,00	36.809.840,00	36.922.840,00
12 122	Administração Geral	43.000,00	102.000,00	145.000,00
12 122 1218	GESTÃO ADMINISTRATIVA DO NÚCLEO INTERMUNICIPAL DE EDUCAÇÃO- NIEDI	42.000,00	20.000,00	62.000,00
12 122 1219	PARTICIPAÇÃO NA GESTÃO ADMINISTRATIVA DO NÚCLEO INTERMUNICIPAL DE EDUCAÇÃO- NIE	1.000,00		1.000,00
12 122 2713	PROGRAMA CONSÓRCIAL DE EDUCAÇÃO		82.000,00	82.000,00
12 306	Alimentação e Nutrição	20.000,00		20.000,00
12 306 1214	ALIMENTAÇÃO ESCOLAR		556.000,00	576.000,00
12 361	Ensino Fundamental	20.000,00	30.068.440,00	30.068.440,00
12 361 1201	GESTÃO DAS ATIVIDADES-MEIO DA EDUCAÇÃO BÁSICA		120.000,00	120.000,00
12 361 1202	TRANSPORTE ESCOLAR DE QUALIDADE		2.796.600,00	2.796.600,00
12 361 1203	PROGRAMA DINHEIRO DIRETO NA ESCOLA (PDDE)		44.000,00	44.000,00

MUNICÍPIO DE VERTENTES

av no branco, 0 - centro - 55.770-000 - Vertentes/ PE
CNPJ: 10.296.887/0001-60

Usuário: Alex

Chave de Autenticação
2519-6640-305

Página
3 / 5

Anexo 8 da Lei nº 4.320/64 - Demonstrativo da despesa por funções e vínculos.

		Valores em R\$ - Período: Orçamento/2025		
Código	Especificação	Ordinário	Vinculado	Total
12 361 1206	EDUCAÇÃO BÁSICA DE QUALIDADE		25.324.000,00	25.324.000,00
12 361 1209	APERFEIÇOAMENTO E MODERNIZAÇÃO DO SISTEMA DE ENSINO		60.600,00	60.600,00
12 361 1215	MANUTENÇÃO E DESENVOLVIMENTO DO ENSINO FUNDAMENTAL		740.000,00	740.000,00
12 361 1216	EXPANSÃO E MELHORIA DA REDE FÍSICA DE ENSINO		768.000,00	768.000,00
12 361 1219	PARTICIPAÇÃO NA GESTÃO ADMINISTRATIVA DO NÚCLEO INTERMUNICIPAL DE EDUCAÇÃO- NIE		215.240,00	215.240,00
12 362	Ensino Médio		5.000,00	5.000,00
12 362 1220	UNIVERSALIZAÇÃO DO ENSINO MÉDIO		5.000,00	5.000,00
12 363	Ensino Profissional	25.000,00	50.000,00	75.000,00
12 363 1204	PROJOVEM	25.000,00	50.000,00	75.000,00
12 364	Ensino Superior	14.000,00		14.000,00
12 364 1208	TRANSPORTE ESCOLAR UNIVERSITÁRIO	14.000,00		14.000,00
12 365	Educação Infantil	11.000,00		11.000,00
12 365 1202	TRANSPORTE ESCOLAR DE QUALIDADE		5.626.400,00	5.626.400,00
12 365 1206	EDUCAÇÃO BÁSICA DE QUALIDADE		5.000,00	5.000,00
12 365 1210	DESENVOLVIMENTO DA EDUCAÇÃO INFANTIL		5.084.400,00	5.084.400,00
12 366	Educação de Jovens e Adultos		537.000,00	537.000,00
12 366 1204	PROJOVEM		371.000,00	371.000,00
12 366 1206	EDUCAÇÃO BÁSICA DE QUALIDADE		185.000,00	185.000,00
12 366 1212	EDUCAÇÃO DE JOVENS E ADULTOS		28.000,00	28.000,00
12 367	Educação Especial		158.000,00	158.000,00
12 367 1205	SUPORTE E APOIO EFETIVO NA EDUCAÇÃO ESPECIAL		31.000,00	31.000,00
13	Cultura	3.317.591,13	122.000,00	3.439.591,13
13 122	Administração Geral	56.000,00		56.000,00
13 122 1301	GESTÃO DA SECRETARIA DE CULTURA, TURISMO, ESPORTE E LAZER	56.000,00		56.000,00
13 391	Patrimônio Histórico, Artístico e Arqueológico	13.000,00		13.000,00
13 391 1302	REVITALIZAÇÃO DO PATRIMÔNIO HISTÓRICO	13.000,00		13.000,00
13 392	Difusão Cultural	3.248.591,13	122.000,00	3.370.591,13
13 392 1301	GESTÃO DA SECRETARIA DE CULTURA, TURISMO, ESPORTE E LAZER	2.000,00		2.000,00
13 392 1303	AÇÕES CULTURAIS	3.246.591,13	122.000,00	3.368.591,13
15	Urbanismo	6.269.768,41	380.000,00	6.649.768,41
15 122	Administração Geral	3.020.000,00		3.020.000,00
15 122 1501	GESTÃO ADMINISTRATIVA DA SEC. DE OBRAS, SERVIÇOS PÚBLICOS E TRANSPORTES	3.005.000,00		3.005.000,00
15 122 1503	MODERNIZAÇÃO DOS SERVIÇOS PÚBLICOS	15.000,00		15.000,00
15 451	Infra-Estrutura Urbana	1.250.768,41	331.000,00	1.581.768,41
15 451 1504	INFRAESTRUTURA MUNICIPAL	1.235.768,41	331.000,00	1.566.768,41
15 451 2601	AMPLIAÇÃO DE TERMINAIS RODOVIÁRIOS E SINALIZAÇÃO URBANA	1.949.000,00		1.949.000,00
15 452	Serviços Urbanos	60.000,00		60.000,00
15 452 1501	GESTÃO ADMINISTRATIVA DA SEC. DE OBRAS, SERVIÇOS PÚBLICOS E TRANSPORTES	1.340.000,00	15.000,00	1.355.000,00
15 452 1503	MODERNIZAÇÃO DOS SERVIÇOS PÚBLICOS	30.000,00		30.000,00
15 452 1504	INFRAESTRUTURA MUNICIPAL	519.000,00		519.000,00
15 452 2502	GESTÃO DO NÚCLEO INTERMUNICIPAL DE ILUMINAÇÃO PÚBLICA - NIIP	50.000,00		50.000,00
15 813	Lazer	50.000,00		50.000,00
15 813 1502	PRAÇAS, PARQUES E JARDINS	50.000,00		50.000,00
16	Habituação	20.000,00		20.000,00
16 482	Habituação Urbana	20.000,00		20.000,00
16 482 1601	HABITAÇÃO POPULAR	20.000,00		20.000,00

MUNICÍPIO DE VERTENTES

av rio branco, 0 - centro - 55.770-000 - Vertentes/ PE
CNPJ: 10.296.887/0001-60

Usuário: Alex

Chave de Autenticação
2519-6640-305

Página
4 / 5

Anexo 8 da Lei nº 4.320/64 - Demonstrativo da despesa por funções e vínculos.

Valores em R\$ - Período: Orçamento/2025

Código	Especificação	Ordinário	Vinculado	Total
17	Saneamento	384.000,00	595.000,00	979.000,00
17 511	Saneamento Básico Rural	50.000,00	135.000,00	185.000,00
17 511 1701	MELHORIA SANITÁRIA	50.000,00	135.000,00	185.000,00
17 512	Saneamento Básico Urbano	62.000,00	300.000,00	362.000,00
17 512 1702	SANEAMENTO MUNICIPAL	62.000,00	300.000,00	362.000,00
17 544	Recursos Hídricos	272.000,00	160.000,00	432.000,00
17 544 1703	AMPLIAÇÃO DE RECURSOS HÍDRICOS	120.000,00	160.000,00	280.000,00
17 544 1704	ABASTECIMENTO DE ÁGUA EMERGENCIAL	152.000,00		152.000,00
18	Gestão Ambiental	223.000,00	34.000,00	257.000,00
18 452	Serviços Urbanos	153.000,00	14.000,00	167.000,00
18 452 1805	PROGRAMA CONSÓRCIAL DE ENGENHARIA, SANEAMENTO BÁSICO E MEIO AMBIENTE.	153.000,00	14.000,00	167.000,00
18 541	Preservação e Conservação Ambiental	60.000,00	20.000,00	80.000,00
18 541 1505	PROGRAMA CONSÓRCIAL DE ENGENHARIA, SANEAMENTO BÁSICO E MEIO AMBIENTE - CONIAPE	60.000,00	20.000,00	20.000,00
18 541 1801	GESTÃO AMBIENTAL	60.000,00		60.000,00
18 542	Controle Ambiental	10.000,00		10.000,00
18 542 1801	GESTÃO AMBIENTAL	5.000,00		5.000,00
18 542 1802	RECICLAGEM E TRATAMENTO DE RESÍDUOS SÓLIDOS	5.000,00		5.000,00
19	Ciência e Tecnologia	71.000,00	10.000,00	81.000,00
19 122	Administração Geral	3.000,00		3.000,00
19 122 1902	GESTÃO ADMINISTRATIVA DO NÚCLEO INTERMUNICIPAL DE PROJETOS E INVESTIMENTOS	3.000,00		3.000,00
19 126	Tecnologia da Informação	23.000,00		23.000,00
19 126 1901	INCLUSÃO DIGITAL	23.000,00		23.000,00
19 572	Desenvolvimento Tecnológico e Engenharia	45.000,00	10.000,00	55.000,00
19 572 1902	GESTÃO ADMINISTRATIVA DO NÚCLEO INTERMUNICIPAL DE PROJETOS E INVESTIMENTOS	45.000,00	10.000,00	55.000,00
20	Agricultura	1.763.500,00	95.000,00	1.858.500,00
20 122	Administração Geral	1.132.500,00		1.132.500,00
20 122 2001	GESTÃO DA SECRETARIA DE AGRICULTURA E DESENVOLVIMENTO ECONÔMICO	1.132.500,00		1.132.500,00
20 605	Abastecimento	163.000,00	85.000,00	248.000,00
20 605 2004	ABASTECIMENTO DE QUALIDADE	163.000,00	85.000,00	248.000,00
20 606	Extensão Rural	468.000,00	10.000,00	478.000,00
20 606 2002	AGRICULTURA FAMILIAR	10.000,00	10.000,00	20.000,00
20 606 2003	PRODUÇÃO E DISTRIBUIÇÃO DE SEMENTES E MUDAS	453.000,00		453.000,00
20 606 2005	MAIS ALIMENTOS	5.000,00		5.000,00
22	Indústria	30.000,00		30.000,00
22 661	Promoção Industrial	30.000,00		30.000,00
22 661 2201	IMPLANTAÇÃO E AMPLIAÇÃO DE INFRAESTRUTURA INDUSTRIAL	30.000,00		30.000,00
23	Comércio e Serviços	12.000,00		12.000,00
23 691	Promoção Comercial	9.000,00		9.000,00
23 691 2302	APOIO AO PEQUENO EMPREENDEDOR	9.000,00		9.000,00
23 695	Turismo	3.000,00		3.000,00
23 695 2301	PROMOÇÃO DO TURISMO	3.000,00		3.000,00
24	Comunicações	40.000,00	50.000,00	90.000,00
24 721	Comunicações Postais	40.000,00	50.000,00	90.000,00
24 721 402	GESTÃO DA SECRETARIA DE ADMINISTRAÇÃO	40.000,00	50.000,00	90.000,00
25	Energia	580.000,00		580.000,00
25 752	Energia Elétrica	580.000,00		580.000,00

MUNICÍPIO DE VERTENTES

av rio branco, 0 - centro - 55.770-000 - Vertentes/ PE
CNPJ: 10.296.887/0001-60

Usuário: Alex

Chave de Autenticação
2519-6640-305

Página
5 / 5

Anexo 8 da Lei nº 4.320/64 - Demonstrativo da despesa por funções e vínculos.

Valores em R\$ - Período: Orçamento/ 2025				
Código	Especificação	Ordinário	Vinculado	Total
25 752 2501	ELETRIFICAÇÃO RURAL E ILUMINAÇÃO PÚBLICA	460.000,00		460.000,00
25 752 2503	MODERNIZAÇÃO DA ILUMINAÇÃO PÚBLICA	120.000,00		120.000,00
26	Transporte	195.000,00	233.000,00	428.000,00
26 122	Administração Geral	20.000,00		20.000,00
26 122 1501	GESTÃO ADMINISTRATIVA DA SEC. DE OBRAS, SERVIÇOS PÚBLICOS E TRANSPORTES	20.000,00		20.000,00
26 451	Infra-Estrutura Urbana	60.000,00		60.000,00
26 451 2602	RODOVIAS E ESTRADAS VICINAIS	60.000,00		60.000,00
26 782	Transporte Rodoviário	115.000,00	233.000,00	348.000,00
26 782 2602	RODOVIAS E ESTRADAS VICINAIS	115.000,00	233.000,00	348.000,00
27	Desporto e Lazer	221.000,00	55.000,00	276.000,00
27 812	Desporto Comunitário	221.000,00	55.000,00	276.000,00
27 812 1304	PROMOÇÃO DO DESPORTO E LAZER	221.000,00	45.000,00	266.000,00
27 812 1305	VALORIZAÇÃO E PROMOÇÃO DO ESPORTE E DO LAZER		10.000,00	10.000,00
28	Encargos Especiais	6.057.420,56	477.140,19	6.534.560,75
28 843	Serviço da Dívida Interna	6.017.000,00	10.140,19	6.027.140,19
28 843 0	OPERAÇÕES ESPECIAIS	6.017.000,00	10.140,19	6.027.140,19
28 846	Outros Encargos Especiais	40.420,56	467.000,00	507.420,56
28 846 0	OPERAÇÕES ESPECIAIS	37.420,56	467.000,00	504.420,56
28 846 1	OPERAÇÕES ESPECIAIS - CONIAPE	3.000,00		3.000,00
99	Reserva de Contingência	3.120.000,00		3.120.000,00
99 999	Reserva de Contingência	3.120.000,00		3.120.000,00
99 999 404	GESTÃO DA SECRETARIA DE FINANÇAS	3.120.000,00		3.120.000,00
Total		37.275.420,00	71.724.580,00	109.000.000,00
TOTAL GERAL		37.275.420,00	71.724.580,00	109.000.000,00

Entidades Consolidadas: Prefeitura Municipal de Vertentes, Fundo Municipal de Saúde de Vertentes, Fundo Municipal de Assistência Social de Vertentes, Câmara Municipal de Vereadores de Vertentes

MUNICÍPIO DE VERTENTES

av no branco, 0 - centro - 55.770-000 - Vertentes/ PE
 CNPJ: 10.296.887/0001-60

Usuário: Alex

Chave de autenticação: 1664-5931-830

Página

1 / 7

Anexo 9 da lei nº 4.320/64 - Demonstrativo da despesa por órgãos e funções.

Valores em R\$ - Período: Orçamento/2025

Órgão	Unidade Orçamentária	Legislativa	Judiciária	Essencial à Justiça	Administração	Defesa Nacional
2000 - GABINETE DO PREFEITO					1.120.532,00	
2001 - GABINETE DO PREFEITO					1.019.532,00	
2002 - ASSESSORIA JURIDICA					51.000,00	
2003 - ASSESSORIA EXECUTIVA					18.000,00	
2004 - Consorcio Público Intermunicipal do Agreste Pernambucano e Fronteiras - CONIAPE					32.000,00	
3000 - SECRETARIA DE GOVERNO E AÇÃO SOCIAL					43.752,34	
3001 - GABINETE DO SECRETARIO					34.752,34	
3002 - DEPARTAMENTO DE ASSUNTOS EXTRAORDINÁRIOS					9.000,00	
4000 - SECRETARIA DE ADMINISTRAÇÃO					1.839.023,78	
4001 - GABINETE DO SECRETARIO					426.024,00	
4002 - DEPARTAMENTO PESSOAL					377.999,78	
4003 - DEPARTAMENTO DE MATERIAL E PATRIMONIO					229.000,00	
4004 - DEPARTAMENTO DE SERVIÇOS GERAIS					777.000,00	
4005 - DEPARTAMENTO DE INFORMATICA					29.000,00	
5000 - SECRETARIA DE FINANÇAS					3.113.831,78	
5001 - GABINETE DO SECRETARIO					509.000,00	
5002 - DEPARTAMENTO DE CONTABILIDADE					197.000,00	
5003 - DEPARTAMENTO DE TESOUREARIA					2.253.831,78	
5004 - DEPARTAMENTO DE TRIBUTAÇÃO					154.000,00	
11000 - PROCURADORIA GERAL DO MUNICIPIO					126.000,00	
11001 - PROCURADORIA GERAL DO MUNICIPIO					126.000,00	
12000 - SECRETARIA DE ARTICULAÇÃO INSTITUCIONAL E PROJETOS ESPECIAIS					100.000,00	
12001 - GABINETE DO SECRETÁRIO					236.000,00	
13000 - SECRETARIA DE SANEAMENTO E MEIO AMBIENTE					236.000,00	
13001 - COORDENADORIA DE SANEAMENTO					1.773.000,00	
15000 - SECRETARIA MUNICIPAL DE DESENVOLVIMENTO URBANO					1.628.000,00	
15001 - GABINETE DO SECRETARIO					145.000,00	
15002 - DEPARTAMENTO DE OBRAS PUBLICAS						
1000 - Câmara Municipal de Vereadores de Vertentes		3.695.000,00				
1001 - Corpo Deliberativo e Secretaria da Câmara		3.695.000,00				
Total		3.695.000,00			8.352.139,90	

MUNICÍPIO DE VERTENTESav. rio branco, 0 - centro - 55.770-000 - Vertentes/ PE
CNPJ: 10.296.887/0001-60

Usuário: Alex

Chave de autenticação: 1664-5931-830

Página

2 / 7

Anexo 9 da lei nº 4.320/64 - Demonstrativo da despesa por órgãos e funções.

Orgão	Unidade Orçamentária	Valores em R\$ - Período: Orçamento/ 2025				
		Segurança Pública	Relações Exteriores	Assistência Social	Previdência Social	Saúde
2000	GABINETE DO PREFEITO					36.000,00
2004	Consortio Público Intermunicipal do Agreste Pernambucano e Fronteiras - CONIAPE					36.000,00
3000	SECRETARIA DE GOVERNO E AÇÃO SOCIAL	26.000,00				
3002	DEPARTAMENTO DE ASSUNTOS EXTRAORDINÁRIOS	26.000,00				
4000	SECRETARIA DE ADMINISTRAÇÃO	20.000,00				
4004	DEPARTAMENTO DE SERVIÇOS GERAIS	20.000,00				
5000	SECRETARIA DE FINANÇAS			30.000,00		
5005	FUNDO MUNICIPAL DE INVESTIMENTOS EM INFRAESTRUTURA URBANA E RURAL, EDUCAÇÃO, SAÚDE, SEGURANÇA, MEIO AMBIENTE E SUSTENTABILIDADE - FUNDO MUNICIPAL - FEM			30.000,00		
8000	SECRETARIA DE SAÚDE					31.315.599,81
8001	SECRETARIA DE SAÚDE					15.000,00
8002	FUNDO MUNICIPAL DE SAÚDE					31.300.599,81
10000	SECRETARIA DE GOVERNO E AÇÃO SOCIAL			4.247.000,00		
10002	FUNDO MUNICIPAL DE ASSISTÊNCIA SOCIAL			4.190.000,00		
10003	FUNDO MUNICIPAL DE DEFESA DOS DIREITOS DA CRIANÇA E DO ADOLESCENTE			57.000,00		
Total		46.000,00		4.277.000,00		31.351.599,81

MUNICÍPIO DE VERTENTESav rio branco, 0 - centro - 55.770-000 - Vertentes/ PE
CNPJ: 10.296.887/0001-60

Usuário: Alex

Chave de autenticação: 1664-5931-830

Página
3 / 7**Anexo 9 da lei nº 4.320/64 - Demonstrativo da despesa por órgãos e funções.**

Órgão	Unidade Orçamentária	Valores em R\$ - Período: Orçamento/2025				
		Trabalho	Educação	Cultura	Direitos da Cidadania	Urbanismo
2000 - GABINETE DO PREFEITO	2001 - GABINETE DO PREFEITO		183.000,00			70.000,00
2004 - Consorcio Público Intermunicipal do Agreste Pernambucano e Fronteiras - CONIAPE			82.000,00			70.000,00
5000 - SECRETARIA DE FINANÇAS	5005 - FUNDO MUNICIPAL DE INVESTIMENTOS EM INFRAESTRUTURA URBANA E RURAL, EDUCAÇÃO, SAÚDE, SEGURANÇA, MEIO AMBIENTE E SUSTENTABILIDADE - FUNDO MUNICIPAL - FEM		101.000,00			211.000,00
6000 - SECRETARIA DE EDUCAÇÃO, CULTURA, TURISMO E ESPORTE	6001 - SECRETARIA DE EDUCAÇÃO - RECURSOS DO TESOURO		36.739.840,00			211.000,00
6002 - SECRETARIA DE EDUCAÇÃO - RECURSOS DO FUNDEB	6003 - SECRETARIA DE EDUCAÇÃO - RECURSOS DE CONVÊNIOS		7.369.840,00			
6004 - DEPARTAMENTO DE CULTURA, TURISMO E ESPORTE	6004 - DEPARTAMENTO DE CULTURA, TURISMO E ESPORTE		26.624.000,00			
15000 - SECRETARIA MUNICIPAL DE DESENVOLVIMENTO URBANO	15002 - DEPARTAMENTO DE OBRAS PUBLICAS		2.746.000,00	3.439.591,13		6.368.768,41
15003 - DEPARTAMENTO DE URBANISMO						4.688.000,00
	Total		36.922.840,00	3.439.591,13		6.649.768,41

MUNICÍPIO DE VERTENTES

av rio branco, 0 - centro - 55.770-000 - Vertentes/ PE
 CNPJ: 10.296.887/0001-60

Usuário: Alex
 Chave de autenticação: 1664-5931-830

Página
 4 / 7

Anexo 9 da lei nº 4.320/64 - Demonstrativo da despesa por órgãos e funções.

Órgão	Valores em R\$ - Período: Orçamento/ 2025				
	Habituação	Saneamento	Gestão Ambiental	Ciência e Tecnologia	Agricultura
Unidade Orçamentária					
2000 - GABINETE DO PREFEITO			63.000,00	13.000,00	
2001 - GABINETE DO PREFEITO			63.000,00	13.000,00	
4000 - SECRETARIA DE ADMINISTRAÇÃO				68.000,00	
4005 - DEPARTAMENTO DE INFORMATICA				68.000,00	
9000 - SECRETARIA DE AGRICULTURA E DESENVOLVIMENTO ECONOMICO					1.858.500,00
9001 - GABINETE DO SECRETARIO					128.000,00
9002 - DEPARTAMENTO DE AGRICULTURA					1.702.000,00
9003 - DEPARTAMENTO DE PECUARIA					28.500,00
13000 - SECRETARIA DE SANEAMENTO E MEIO AMBIENTE		979.000,00			
13001 - COORDENADORIA DE SANEAMENTO		979.000,00			
13002 - COORDENADORIA DE MEIO AMBIENTE			194.000,00		
15000 - SECRETARIA MUNICIPAL DE DESENVOLVIMENTO URBANO	20.000,00				
15003 - DEPARTAMENTO DE URBANISMO	20.000,00				
Total	20.000,00	979.000,00	257.000,00	81.000,00	1.858.500,00

MUNICÍPIO DE VERTENTESav. Rio Branco, 0 - centro - 55.770-000 - Vertentes/ PE
CNPJ: 10.296.887/0001-60

Usuário: Alex

Chave de autenticação: 1664-5931-830

Página

5 / 7

Anexo 9 da lei nº 4.320/64 - Demonstrativo da despesa por órgãos e funções.

Valores em R\$ - Período: Orçamento/2025						
Órgão	Unidade Orçamentária	Organização Agrária	Indústria	Comércio e Serviços	Comunicações	Energia
4000 - SECRETARIA DE ADMINISTRAÇÃO					90.000,00	
6000 - SECRETARIA DE EDUCAÇÃO, CULTURA, TURISMO E ESPORTE	4004 - DEPARTAMENTO DE SERVIÇOS GERAIS			3.000,00	90.000,00	
6004 - DEPARTAMENTO DE CULTURA, TURISMO E ESPORTE	6004 - DEPARTAMENTO DE CULTURA, TURISMO E ESPORTE			3.000,00		
15000 - SECRETARIA MUNICIPAL DE DESENVOLVIMENTO URBANO	15002 - DEPARTAMENTO DE OBRAS PUBLICAS		30.000,00	9.000,00		580.000,00
15003 - DEPARTAMENTO DE URBANISMO			30.000,00			460.000,00
	Total		30.000,00	12.000,00	90.000,00	580.000,00

MUNICÍPIO DE VERTENTESav. rio branco, 0 - centro - 55.770-000 - Vertentes/ PE
CNPJ: 10.296.887/0001-60

Usuário: Alex

Chave de autenticação: 1664-5931-830

Página

6 / 7

Anexo 9 da lei nº 4.320/64 - Demonstrativo da despesa por órgãos e funções.

Órgão	Unidade Orçamentária	Valores em R\$ - Período: Orçamento/2025				
		Transporte	Desporto e Lazer	Encargos Especiais	Reserva de Contingência	Total
2000	GABINETE DO PREFEITO			3.000,00		1.488.532,00
2001	GABINETE DO PREFEITO			3.000,00		1.250.532,00
2002	ASSESSORIA JURIDICA					51.000,00
2003	ASSESSORIA EXECUTIVA					18.000,00
2004	Consorcio Público Intermunicipal do Agreste Pernambucano e Fronteiras - CONIAPE					169.000,00
3000	SECRETARIA DE GOVERNO E AÇÃO SOCIAL					69.752,34
3001	GABINETE DO SECRETARIO					34.752,34
3002	DEPARTAMENTO DE ASSUNTOS EXTRAORDINÁRIOS					35.000,00
4000	SECRETARIA DE ADMINISTRAÇÃO					2.017.023,78
4001	GABINETE DO SECRETARIO					426.024,00
4002	DEPARTAMENTO PESSOAL					377.999,78
4003	DEPARTAMENTO DE MATERIAL E PATRIMONIO					229.000,00
4004	DEPARTAMENTO DE SERVIÇOS GERAIS					887.000,00
4005	DEPARTAMENTO DE INFORMATICA					97.000,00
5000	SECRETARIA DE FINANÇAS					12.893.252,34
5001	GABINETE DO SECRETARIO					509.000,00
5002	DEPARTAMENTO DE CONTABILIDADE					197.000,00
5003	DEPARTAMENTO DE TESOURARIA					11.792.252,34
5004	DEPARTAMENTO DE TRIBUTAÇÃO			6.418.420,56	3.120.000,00	154.000,00
5005	FUNDO MUNICIPAL DE INVESTIMENTOS EM INFRAESTRUTURA URBANA E RURAL, EDUCAÇÃO, SAÚDE, SEGURANÇA, MEIO AMBIENTE E SUSTENTABILIDADE - FUNDO MUNICIPAL - FEM					241.000,00
6000	SECRETARIA DE EDUCAÇÃO, CULTURA, TURISMO E ESPORTE					40.197.431,13
6001	SECRETARIA DE EDUCAÇÃO - RECURSOS DO TESOIRO					7.369.840,00
6002	SECRETARIA DE EDUCAÇÃO - RECURSOS DO FUNDEB					26.624.000,00
6003	SECRETARIA DE EDUCAÇÃO - RECURSOS DE CONVÊNIOS			5.000,00		2.751.000,00
6004	DEPARTAMENTO DE CULTURA, TURISMO E ESPORTE		10.000,00			3.452.591,13
9000	SECRETARIA DE AGRICULTURA E DESENVOLVIMENTO ECONOMICO					1.858.500,00
9001	GABINETE DO SECRETARIO					128.000,00
9002	DEPARTAMENTO DE AGRICULTURA					1.702.000,00
9003	DEPARTAMENTO DE PECUARIA					28.500,00
11000	PROCURADORIA GERAL DO MUNICIPIO					126.000,00
11001	PROCURADORIA GERAL DO MUNICIPIO					100.000,00
12000	SECRETARIA DE ARTICULAÇÃO INSTITUCIONAL E PROJETOS ESPECIAIS					100.000,00
12001	GABINETE DO SECRETARIO					1.409.000,00
13000	SECRETARIA DE SANEAMENTO E MEIO AMBIENTE					1.215.000,00
13001	COORDENADORIA DE SANEAMENTO					194.000,00
13002	COORDENADORIA DE MEIO AMBIENTE					9.474.768,41
15000	SECRETARIA MUNICIPAL DE DESENVOLVIMENTO URBANO					1.628.000,00
15001	GABINETE DO SECRETARIO					5.559.000,00
15002	DEPARTAMENTO DE OBRAS PUBLICAS		266.000,00			1.859.768,41
15003	DEPARTAMENTO DE URBANISMO					428.000,00
15004	DEPARTAMENTO RODOVIARIO	428.000,00				31.370.740,00
8000	SECRETARIA DE SAÚDE					15.000,00
8001	SECRETARIA DE SAÚDE					31.355.740,00
8002	FUNDO MUNICIPAL DE SAÚDE			55.140,19		4.295.000,00
10000	SECRETARIA DE GOVERNO E AÇÃO SOCIAL			48.000,00		4.238.000,00
10002	FUNDO MUNICIPAL DE ASSISTÊNCIA SOCIAL			48.000,00		
10003	FUNDO MUNICIPAL DE DEFESA DOS DIREITOS DA CRIANÇA E DO ADOLESCENTE					57.000,00

MUNICÍPIO DE VERTENTESav rio branco, 0 - centro - 55.770-000 - Vertentes/ PE
CNPJ: 10.296.887/0001-60Usuário: Alex
Chave de autenticação: 1664-5931-830Página
7 / 7**Anexo 9 da lei nº 4.320/64 - Demonstrativo da despesa por órgãos e funções.**

Orgão	Valores em R\$ - Período: Orçamento/2025				
	Transporte	Desporto e Lazer	Encargos Especiais	Reserva de Contingência	Total
Unidade Orçamentária					
1000 - Câmara Municipal de Vereadores de Vertentes			5.000,00		3.700.000,00
1001 - Corpo Deliberativo e Secretaria da Câmara			5.000,00		3.700.000,00
Total	428.000,00	276.000,00	6.534.560,75	3.120.000,00	109.000.000,00

Resumo**109.000.000,00****109.000.000,00****Total das Funções****TOTAL GERAL**

Entidades Consolidadas: Prefeitura Municipal de Vertentes, Fundo Municipal de Saúde de Vertentes, Fundo Municipal de Assistência Social de Vertentes, Câmara Municipal de Vereadores de Vertentes

PREFEITURA MUNICIPAL DE VERTENTES
Estado de Pernambuco

DESCRIÇÃO DA FINALIDADE DOS ÓRGÃOS E FUNDOS

Os Órgão integrantes da estrutura administrativa do Poder Executivo têm as seguintes competências:

2000 GABINETE DO PREFEITO

Coordenar a pauta de audiências, despachos, viagens e eventos do Prefeito, recepcionar outras autoridades e realizar todas as tarefas protocolares e de cerimonial; promover a articulação do Gabinete do Prefeito com as Secretarias Municipais, assim com cuidar da manutenção do prédio do Gabinete do Prefeito.

3000 SECRETARIA DE GOVERNO E AÇÃO SOCIAL

Assessorar o Prefeito em assuntos técnicos e políticos relativos à gestão da Administração Pública, emitir pareceres em documentos técnicos; sugerir medidas e procedimentos no encaminhamento de processos, pleitos e requisições dirigidas ao Prefeito; e elaborar relatórios e documentos de interesse do Prefeito e representando-o nas suas relações com os demais Poderes do Município, Estado e União; planejar e apoiar a execução da política municipal de amparo e assistência às crianças, aos adolescentes, aos idosos e às pessoas portadoras de deficiências; planejar, executar e gerenciar os programas sociais e de transferência de renda a população carente.

4000 SECRETARIA DE ADMINISTRAÇÃO

Planejar, desenvolver e coordenar os sistemas administrativos de gestão de pessoal, patrimônio, materiais e comunicações internas, no âmbito da Administração Pública Municipal; guarda do patrimônio e equipamentos públicos, promover, supervisionar e avaliar a execução de planos e projetos de tecnologia da informação; modernização e reforma administrativa do Município e desenvolvimento organizacional aplicados à Administração Pública Municipal, servindo como órgão disciplinador dos Sistemas de Compras, Licitações e Contratos e executor da publicação dos atos, despachos e expedientes do Municípios.

5000 SECRETARIA DE FINANÇAS

Desenvolver e executar a política tributária do Município; proceder à arrecadação e à fiscalização da receita tributária Municipal; normatizar os procedimentos relativos ao processo de arrecadação tributária; desenvolver e executar a política financeira do Município; realizar os serviços de auditoria financeira, controle interno, e de auditoria permanente da folha de pagamento do pessoal do Município; normatizar os procedimentos relativo ao processo de elaboração da legislação relativa à





PREFEITURA DAS
VERTENTES
CADA VEZ MELHOR

PREFEITURA MUNICIPAL DE VERTENTES
Estado de Pernambuco

programação financeira da execução orçamentária, da contabilidade pública, da controladoria e auditoria financeira e das prestações de contas com os órgãos e entidades da Administração Pública Municipal; coordenar a definição e o controle da política de endividamento do Município; e executar as atribuições do Município, relativas ao Registro de Comércio; coordenar o processo e planejamento governamental, inclusive o plano plurianual, coordenar a descentralização das ações governamentais; coordenar o planejamento territorial; normatizar os procedimentos relativos ao processo de elaboração, execução e acompanhamento da legislação orçamentária do Município; e coordenar o processo de elaboração das diretrizes orçamentárias e o orçamento Municipal.

6000 SECRETARIA DE EDUCAÇÃO, CULTURA, TURISMO E ESPORTE

Garantir o acesso da população ao ensino no nível básico; manter a rede pública de ensino; promover ações articuladas com a rede pública estadual de ensino; supervisionar instituições municipais de ensino da educação; desenvolver programas permanentes de melhorias da qualidade do ensino e da aprendizagem e desenvolver formação continuada do quadro de educação do município; define, planeja, implementa e supervisiona, de forma democrática e participativa, as políticas Cultural e Esportiva do Município, promovendo ações e Atividades de incentivo à Cultura e ao Esporte em todas suas manifestações e formas, executando uma política e preservação e conservação da memória e do patrimônio histórico, arquitetônico, artístico e cultural do município, promovendo a transformação da população cultural em atividades econômicas, capazes de gerar emprego e renda; fomentar o turismo, dinamizando as ações pertinentes ao desenvolvimento sustentável dos potenciais turísticos existentes em Vertentes.

8000 SECRETARIA DE SAÚDE

Planejar, desenvolver e executar a política sanitária do Município, orientar e controlar as ações que visem ao atendimento integral e equânime das necessidades de saúde da população; exercer as atividades de fiscalização e poder de polícia de vigilância sanitária; e coordenar e implementar o processo de municipalização do Sistema Único de Saúde.

9000 SECRETARIA DE AGRICULTURA E DESENVOLVIMENTO ECONOMICO

Definir, planejar, implementar e supervisionar, de forma democrática e participativa, as políticas públicas do Município visando o desenvolvimento econômico, na perspectiva de geração de emprego e renda, através da coordenação da elaboração e implantação de projetos estratégicos que, de alguma forma possam repercutir nos

Rua Dr. Emílio Cavalcanti, 97 – Centro – Vertentes-PE
CEP: 55.770-000 – Fone: (81) 3734-1040
CNPJ 10.296.887/0001-60



PREFEITURA MUNICIPAL DE VERTENTES
Estado de Pernambuco

setores produtivos locais, desenvolvendo para atingir os seus objetivos, estratégias de articulação com outras instâncias de Poder, parcerias com setores técnicos e permanentes interação com os segmentos econômicos e sociais concernidos, fomentar as políticas municipais referentes às atividades de indústria, comércio, agricultura, serviços e voltadas para a geração de emprego e renda, com ênfase no apoio às micro atividades urbanas e rurais. Disseminar técnicas agrícolas para o melhor aproveitamento das condições atuais, de modo a permitir a fixação do homem no campo com renda e melhoria contínua de suas atividades produtivas.

11000 PROCURADORIA GERAL DO MUNICÍPIO

Exerce a representação jurídica, judicial e extrajudicial do Município e das suas entidades de direito público interno; prestar apoio em assuntos jurídicos e legislativos ao Prefeito do Município; prestar serviços de consultoria jurídica aos órgãos e entidades da Administração Pública Municipal; normatizar e promover a uniformização de jurisprudência administrativa no âmbito do Município; desempenhar as funções relativas à execução fiscal da dívida ativa; zelar pela observância da legalidade dos atos administrativos e das atividades governamentais; exercer a representação judicial das fundações públicas; de elaboração e publicação dos atos dos Prefeito.

12000 SECRETARIA DE ARTICULAÇÃO INSTITUCIONAL E PROJETO ESPECIAIS

Responsável pela coordenação das Relações do Poder Executivo com instituições públicas e privadas, órgãos da administração pública dos demais entes federais, bem como do planejamento e da gestão de estratégias dos projetos especiais.

13000 SECRETARIA DE SANEAMENTO E MEIO AMBIENTE

Responsável pela coordenação das políticas municipais de saneamento e meio ambiente e de execução dos projetos relacionados com sua área de atuação.

15000 SECRETARIA MUNICIPAL DE DESENVOLVIMENTO URBANO

Coordenar a formulação e a execução das políticas do Governo relativo às atividades de transporte, energia, comunicações, saneamento, uso e ocupação do solo e serviços públicos, promovendo a atuação do Município nesses setores, além de cumprir e fazer cumprir a legislação de trânsito, aplicando as penalidades previstas no Código Nacional de Trânsito e seu regulamento; executar obras, produtos e serviços tocantes e recursos hídricos.



DEMONSTRATIVO DE COMPATIBILIDADE ENTRE O PPA E A LOA

		PPA 2022 - 2025 - Valores em R\$					Total
		2022	2023	2024	2025		
Unidade gestora:	1 - Prefeitura Municipal de Vertentes	0,00	60.390.137,62	73.624.500,00	69.634.260,00	253.294.881,24	
Unidade orçamentária:	2001 - GABINETE DO PREFEITO	0,00	1.071.000,00	2.257.498,12	1.250.532,00	5.409.060,34	
Função:	4 - Administração	0,00	1.071.000,00	1.335.000,00	1.019.532,00	4.255.562,22	
Subfunção:	122 - Administração Geral	0,00	825.000,00	1.032.000,00	817.132,00	3.346.312,22	
Programa:	401 - GESTÃO SUPERIOR DO MUNICÍPIO	0,00	825.000,00	1.032.000,00	817.132,00	3.346.312,22	
Ação:	1.4 - AQUISIÇÃO DE VEÍCULOS, MÓVEIS, MÁQUINAS E EQUIPAMENTOS DIVERSOS	0,00	5.000,00	0,00	0,00	10.000,00	
	24 - 4.4.90.00.00	0,00	5.000,00	0,00	0,00	10.000,00	
	2000 - MSC-1.501.0000 Recursos Próprios	0,00	5.000,00	0,00	0,00	10.000,00	
Ação:	1.1.103 - AQUISIÇÃO DE VEÍCULOS, MÓVEIS, MÁQUINAS E EQUIPAMENTOS	0,00	0,00	2.000,00	6.131,78	8.131,78	
	1547 - 4.4.90.00.00	0,00	0,00	2.000,00	6.131,78	8.131,78	
	2000 - MSC-1.501.0000 Recursos Próprios	0,00	0,00	2.000,00	6.131,78	8.131,78	
Ação:	2.17 - GESTÃO ADMINISTRATIVA DO GABINETE DO PREFEITO	0,00	820.000,00	0,00	0,00	1.487.180,22	
	371 - 3.1.90.00.00	0,00	450.000,00	0,00	0,00	782.180,22	
	2000 - MSC-1.501.0000 Recursos Próprios	0,00	450.000,00	0,00	0,00	782.180,22	
	372 - 3.1.90.00.00	0,00	100.000,00	0,00	0,00	175.000,00	
	2000 - MSC-1.501.0000 Recursos Próprios	0,00	100.000,00	0,00	0,00	175.000,00	
	373 - 3.1.90.00.00	0,00	10.000,00	0,00	0,00	20.000,00	
	2000 - MSC-1.501.0000 Recursos Próprios	0,00	10.000,00	0,00	0,00	20.000,00	
	1081 - 3.1.90.00.00	0,00	5.000,00	0,00	0,00	10.000,00	
	2000 - MSC-1.501.0000 Recursos Próprios	0,00	5.000,00	0,00	0,00	10.000,00	
	374 - 3.3.90.00.00	0,00	20.000,00	0,00	0,00	40.000,00	
	2000 - MSC-1.501.0000 Recursos Próprios	0,00	20.000,00	0,00	0,00	40.000,00	
	375 - 3.3.90.00.00	0,00	30.000,00	0,00	0,00	80.000,00	
	2000 - MSC-1.501.0000 Recursos Próprios	0,00	30.000,00	0,00	0,00	80.000,00	
	376 - 3.3.90.00.00	0,00	10.000,00	0,00	0,00	20.000,00	
	2000 - MSC-1.501.0000 Recursos Próprios	0,00	10.000,00	0,00	0,00	20.000,00	
	377 - 3.3.90.00.00	0,00	5.000,00	0,00	0,00	10.000,00	
	2000 - MSC-1.501.0000 Recursos Próprios	0,00	5.000,00	0,00	0,00	10.000,00	
	379 - 3.3.90.00.00	0,00	130.000,00	0,00	0,00	260.000,00	
	2000 - MSC-1.501.0000 Recursos Próprios	0,00	130.000,00	0,00	0,00	260.000,00	
	381 - 3.3.90.00.00	0,00	25.000,00	0,00	0,00	40.000,00	
	2000 - MSC-1.501.0000 Recursos Próprios	0,00	25.000,00	0,00	0,00	40.000,00	
	1390 - 3.3.90.00.00	0,00	10.000,00	0,00	0,00	20.000,00	
	2000 - MSC-1.501.0000 Recursos Próprios	0,00	10.000,00	0,00	0,00	20.000,00	
	1427 - 3.3.90.00.00	0,00	15.000,00	0,00	0,00	30.000,00	
	2000 - MSC-1.501.0000 Recursos Próprios	0,00	15.000,00	0,00	0,00	30.000,00	
Ação:	2.2008 - GESTÃO ADMINISTRATIVA DO GABINETE DO PREFEITO	0,00	0,00	1.030.000,00	811.000,22	1.841.000,22	

DEMONSTRATIVO DE COMPATIBILIDADE ENTRE O PPA E A LOA

		PPA 2022 - 2025 - Valores em R\$					Total
		2022	2023	2024	2025		
		Valor global					
	1548 - 3.1.90.00.00	0,00	0,00	715.000,00	400.000,00	1.115.000,00	
	2000 - MSC-1.501.0000 Recursos Próprios	0,00	0,00	715.000,00	400.000,00	1.115.000,00	
	1549 - 3.3.90.00.00	0,00	0,00	315.000,00	411.000,22	726.000,22	
	2000 - MSC-1.501.0000 Recursos Próprios	0,00	0,00	315.000,00	411.000,22	726.000,22	
Subfunção:	124 - Controle Interno	0,00	115.850,00	203.000,00	178.400,00	665.250,00	
Programa:	406 - PROGRAMA MUNICIPAL DE CONTROLE INTERNO	0,00	115.850,00	203.000,00	178.400,00	665.250,00	
Ação:	2.108 - IMPLANTAÇÃO DE AÇÕES DE CONTROLE INTERNO E MANUTENÇÃO DO	0,00	115.850,00	0,00	0,00	283.850,00	
	58 - 3.1.90.00.00	0,00	70.000,00	110.000,00	0,00	180.000,00	
	2000 - MSC-1.501.0000 Recursos Próprios	0,00	70.000,00	110.000,00	0,00	180.000,00	
	1082 - 3.1.90.00.00	0,00	5.000,00	0,00	0,00	10.000,00	
	2000 - MSC-1.501.0000 Recursos Próprios	0,00	5.000,00	0,00	0,00	10.000,00	
	1083 - 3.1.90.00.00	0,00	15.000,00	25.000,00	0,00	40.000,00	
	2000 - MSC-1.501.0000 Recursos Próprios	0,00	15.000,00	25.000,00	0,00	40.000,00	
	384 - 3.3.90.00.00	0,00	9.850,00	12.000,00	0,00	21.850,00	
	2000 - MSC-1.501.0000 Recursos Próprios	0,00	9.850,00	12.000,00	0,00	21.850,00	
	392 - 3.3.90.00.00	0,00	5.000,00	0,00	0,00	10.000,00	
	2000 - MSC-1.501.0000 Recursos Próprios	0,00	5.000,00	0,00	0,00	10.000,00	
	395 - 3.3.90.00.00	0,00	5.000,00	0,00	0,00	10.000,00	
	2000 - MSC-1.501.0000 Recursos Próprios	0,00	5.000,00	0,00	0,00	10.000,00	
	396 - 3.3.90.00.00	0,00	4.500,00	0,00	0,00	9.000,00	
	2000 - MSC-1.501.0000 Recursos Próprios	0,00	4.500,00	0,00	0,00	9.000,00	
	400 - 3.3.90.00.00	0,00	1.000,00	0,00	0,00	2.000,00	
	2000 - MSC-1.501.0000 Recursos Próprios	0,00	1.000,00	0,00	0,00	2.000,00	
	1322 - 3.3.90.00.00	0,00	500,00	0,00	0,00	1.000,00	
	2000 - MSC-1.501.0000 Recursos Próprios	0,00	500,00	0,00	0,00	1.000,00	
Ação:	2.2009 - IMPLANTAÇÃO DE AÇÕES DE CONTROLE INTERNO E MANUTENÇÃO DO	0,00	0,00	203.000,00	178.400,00	381.400,00	
	1565 - 3.1.90.00.00	0,00	0,00	175.000,00	177.000,00	352.000,00	
	2000 - MSC-1.501.0000 Recursos Próprios	0,00	0,00	175.000,00	177.000,00	352.000,00	
	1566 - 3.3.90.00.00	0,00	0,00	28.000,00	1.400,00	29.400,00	
	2000 - MSC-1.501.0000 Recursos Próprios	0,00	0,00	28.000,00	1.400,00	29.400,00	
Subfunção:	131 - Comunicação Social	0,00	42.000,00	100.000,00	24.000,00	244.000,00	
Programa:	407 - COMUNICAÇÃO INSTITUCIONAL E CERIMONIAL	0,00	42.000,00	100.000,00	24.000,00	244.000,00	
Ação:	2.25 - DIVULGAÇÃO INSTITUCIONAL E COMUNICAÇÃO SOCIAL DO PODER	0,00	27.000,00	0,00	0,00	90.000,00	
	59 - 3.3.90.00.00	0,00	1.000,00	0,00	0,00	2.000,00	
	2000 - MSC-1.501.0000 Recursos Próprios	0,00	1.000,00	0,00	0,00	2.000,00	
	405 - 3.3.90.00.00	0,00	20.000,00	0,00	0,00	76.000,00	
	2000 - MSC-1.501.0000 Recursos Próprios	0,00	20.000,00	0,00	0,00	76.000,00	

DEMONSTRATIVO DE COMPATIBILIDADE ENTRE O PPA E A LOA

		PPA 2022 - 2025 - Valores em R\$				Total
		2022	2023	2024	2025	
		Valor global				
	1323 - 3.3.90.00.00	1.000,00	1.000,00	0,00	0,00	2.000,00
	2000 - MSC-1.501.0000 Recursos Próprios	1.000,00	1.000,00	0,00	0,00	2.000,00
	1391 - 3.3.90.00.00	5.000,00	5.000,00	0,00	0,00	10.000,00
	2000 - MSC-1.501.0000 Recursos Próprios	5.000,00	5.000,00	0,00	0,00	10.000,00
Ação:	2.530 - REALIZAÇÃO DE ATIVIDADES DE CERIMONIAL E EVENTOS	15.000,00	15.000,00	0,00	0,00	30.000,00
	60 - 3.3.90.00.00	5.000,00	5.000,00	0,00	0,00	10.000,00
	2000 - MSC-1.501.0000 Recursos Próprios	5.000,00	5.000,00	0,00	0,00	10.000,00
	408 - 3.3.90.00.00	4.000,00	4.000,00	0,00	0,00	8.000,00
	2000 - MSC-1.501.0000 Recursos Próprios	4.000,00	4.000,00	0,00	0,00	8.000,00
	411 - 3.3.90.00.00	5.000,00	5.000,00	0,00	0,00	10.000,00
	2000 - MSC-1.501.0000 Recursos Próprios	5.000,00	5.000,00	0,00	0,00	10.000,00
	1324 - 3.3.90.00.00	1.000,00	1.000,00	0,00	0,00	2.000,00
	2000 - MSC-1.501.0000 Recursos Próprios	1.000,00	1.000,00	0,00	0,00	2.000,00
Ação:	2.2010 - DIVULGAÇÃO INSTITUCIONAL E COMUNICAÇÃO SOCIAL DO PODER	0,00	0,00	85.000,00	9.000,00	94.000,00
	1586 - 3.3.90.00.00	0,00	0,00	85.000,00	9.000,00	94.000,00
	2000 - MSC-1.501.0000 Recursos Próprios	0,00	0,00	85.000,00	9.000,00	94.000,00
Ação:	2.2011 - REALIZAÇÃO DE ATIVIDADES DE CERIMONIAL E EVENTOS	0,00	0,00	15.000,00	15.000,00	30.000,00
	1588 - 3.3.90.00.00	0,00	0,00	15.000,00	15.000,00	30.000,00
	2000 - MSC-1.501.0000 Recursos Próprios	0,00	0,00	15.000,00	15.000,00	30.000,00
Função:	12 - Educação	0,00	0,00	330.514,00	82.000,00	412.514,00
Subfunção:	122 - Administração Geral	0,00	0,00	330.514,00	82.000,00	412.514,00
Programa:	2713 - PROGRAMA CONSÓRCIAL DE EDUCAÇÃO	0,00	0,00	330.514,00	82.000,00	412.514,00
Ação:	2.2028 - AVALIAÇÃO DO ENSINO / APRENDIZAGEM, CAPACITAÇÃO DOS	0,00	0,00	184.014,00	62.000,00	246.014,00
	1639 - 3.3.90.00.00	0,00	0,00	184.014,00	62.000,00	246.014,00
	2501 - MSC - 1.880.0000 Recursos Vinculados dos Consórcio	0,00	0,00	184.014,00	62.000,00	246.014,00
Ação:	2.2029 - AQUISIÇÃO DE INSUMOS E CONTRATAÇÃO DE SERVIÇOS PARA	0,00	0,00	65.500,00	10.000,00	75.500,00
	1640 - 3.3.90.00.00	0,00	0,00	65.500,00	10.000,00	75.500,00
	2501 - MSC - 1.880.0000 Recursos Vinculados dos Consórcio	0,00	0,00	65.500,00	10.000,00	75.500,00
Ação:	2.2030 - ATIVIDADES DE RASTREAMENTO E MONITORAMENTO DO TRANSPORTE	0,00	0,00	81.000,00	10.000,00	91.000,00
	1641 - 3.3.90.00.00	0,00	0,00	81.000,00	10.000,00	91.000,00
	2501 - MSC - 1.880.0000 Recursos Vinculados dos Consórcio	0,00	0,00	81.000,00	10.000,00	91.000,00
Função:	15 - Urbanismo	0,00	0,00	416.063,12	70.000,00	486.063,12
Subfunção:	452 - Serviços Urbanos	0,00	0,00	416.063,12	70.000,00	486.063,12
Programa:	2502 - GESTÃO DO NÚCLEO INTERMUNICIPAL DE ILUMINAÇÃO PÚBLICA - NIIP	0,00	0,00	416.063,12	70.000,00	486.063,12
Ação:	1.1108 - AQUISIÇÃO DE VEÍCULOS, MÓVEIS, MÁQUINAS E EQUIP. DIVERSOS	0,00	0,00	1.587,00	1.000,00	2.587,00
	1643 - 4.4.90.00.00	0,00	0,00	1.587,00	1.000,00	2.587,00

DEMONSTRATIVO DE COMPATIBILIDADE ENTRE O PPA E LOA

		PPA 2022 - 2025 - Valores em R\$				Total
		2022	2023	2024	2025	
Valor global						
2500 - MSC - 1.880.0000 Recursos Próprios dos Consórcios		0,00	0,00	1.587,00	1.000,00	2.587,00
Ação:	1.1109 - IMPLANTAÇÃO/AMPLIAÇÃO DO PARQUE DE ILUMINAÇÃO PÚBLICA	0,00	0,00	16.660,00	10.000,00	26.660,00
	1645 - 4.4.90.00.00	0,00	0,00	16.660,00	10.000,00	26.660,00
2501 - MSC - 1.880.0000 Recursos Vinculados dos Consórcio		0,00	0,00	16.660,00	10.000,00	26.660,00
Ação:	2.2031 - MANUTENÇÃO DAS ATIVIDADES DO NÚCLEO INTERMUNICIPAL DE	0,00	0,00	267.608,72	55.000,00	322.608,72
	1649 - 3.1.90.00.00	0,00	0,00	252.522,72	50.000,00	302.522,72
2500 - MSC - 1.880.0000 Recursos Próprios dos Consórcios		0,00	0,00	252.522,72	50.000,00	302.522,72
	1650 - 3.3.90.00.00	0,00	0,00	15.086,00	5.000,00	20.086,00
2500 - MSC - 1.880.0000 Recursos Próprios dos Consórcios		0,00	0,00	15.086,00	5.000,00	20.086,00
Ação:	2.2032 - CAPACITAÇÃO DOS PROFISSIONAIS DO NÚCLEO INTERMUNICIPAL DE	0,00	0,00	5.236,00	2.000,00	7.236,00
	1652 - 3.3.90.00.00	0,00	0,00	5.236,00	2.000,00	7.236,00
2501 - MSC - 1.880.0000 Recursos Vinculados dos Consórcio		0,00	0,00	5.236,00	2.000,00	7.236,00
Ação:	2.2033 - MANUTENÇÃO DO PARQUE DE ILUMINAÇÃO PÚBLICA	0,00	0,00	124.971,40	2.000,00	126.971,40
	1656 - 3.3.90.00.00	0,00	0,00	124.971,40	2.000,00	126.971,40
2501 - MSC - 1.880.0000 Recursos Vinculados dos Consórcio		0,00	0,00	124.971,40	2.000,00	126.971,40
Função:	18 - Gestão Ambiental	0,00	0,00	148.221,00	63.000,00	211.221,00
Subfunção:	452 - Serviços Urbanos	0,00	0,00	80.451,00	43.000,00	123.451,00
Programa:	1805 - PROGRAMA CONSÓRCIAL DE ENGENHARIA, SANEAMENTO BÁSICO E MEIO	0,00	0,00	80.451,00	43.000,00	123.451,00
Ação:	1.1110 - AQUISIÇÃO DE MÓVEIS, MÁQUINAS E EQUIPAMENTOS DIVERSOS PARA	0,00	0,00	909,00	1.000,00	1.909,00
	1665 - 4.4.90.00.00	0,00	0,00	909,00	1.000,00	1.909,00
2500 - MSC - 1.880.0000 Recursos Próprios dos Consórcios		0,00	0,00	909,00	1.000,00	1.909,00
Ação:	2.2034 - MANUTENÇÃO DAS ATIVIDADES DO PROGRAMA CONSORCIAL	0,00	0,00	12.312,00	6.000,00	18.312,00
	1668 - 3.1.90.00.00	0,00	0,00	4.585,50	2.000,00	6.585,50
2500 - MSC - 1.880.0000 Recursos Próprios dos Consórcios		0,00	0,00	4.585,50	2.000,00	6.585,50
	1670 - 3.3.90.00.00	0,00	0,00	7.726,50	4.000,00	11.726,50
2500 - MSC - 1.880.0000 Recursos Próprios dos Consórcios		0,00	0,00	7.726,50	4.000,00	11.726,50
Ação:	2.2035 - GESTÃO AMBIENTAL (SANEAMENTO BÁSICO E RESÍDUOS SÓLIDOS)	0,00	0,00	11.289,00	5.000,00	16.289,00
	1672 - 3.3.90.00.00	0,00	0,00	11.289,00	5.000,00	16.289,00
2501 - MSC - 1.880.0000 Recursos Vinculados dos Consórcio		0,00	0,00	11.289,00	5.000,00	16.289,00
Ação:	2.2036 - ELABORAÇÃO/REVISÃO DO PLANO DIRETOR	0,00	0,00	11.342,00	5.000,00	16.342,00
	1675 - 3.3.90.00.00	0,00	0,00	11.342,00	5.000,00	16.342,00
2501 - MSC - 1.880.0000 Recursos Vinculados dos Consórcio		0,00	0,00	11.342,00	5.000,00	16.342,00
Ação:	2.2037 - SERVIÇO DE INSPEÇÃO MUNICIPAL - SIM	0,00	0,00	3.498,00	1.000,00	4.498,00
	1677 - 3.3.90.00.00	0,00	0,00	3.498,00	1.000,00	4.498,00
2501 - MSC - 1.880.0000 Recursos Vinculados dos Consórcio		0,00	0,00	3.498,00	1.000,00	4.498,00
Ação:	2.2038 - GESTÃO DO PLANEJAMENTO URBANO - CONIAPE	0,00	0,00	7.420,00	3.000,00	10.420,00

DEMONSTRATIVO DE COMPATIBILIDADE ENTRE O PPA E A LOA

		PPA 2022 - 2025 - Valores em R\$				Total
		2022	2023	2024	2025	
		Valor global				
	1679 - 3.3.90.00.00	0,00	0,00	7.420,00	3.000,00	10.420,00
	2501 - MSC - 1.880.0000 Recursos Vinculados dos Consórcio	0,00	0,00	7.420,00	3.000,00	10.420,00
Ação:	2.2039 - SERVIÇO DE REGULARIZAÇÃO DE ÁREAS DEGRADADAS	0,00	0,00	11.395,00	7.000,00	18.395,00
	1680 - 3.3.90.00.00	0,00	0,00	11.395,00	7.000,00	18.395,00
	2500 - MSC - 1.880.0000 Recursos Próprios dos Consórcios	0,00	0,00	11.395,00	7.000,00	18.395,00
Ação:	2.2040 - ELABORAÇÃO/REVISÃO DO PLANO MUNICIPAL DE SANEAMENTO BÁSICO	0,00	0,00	22.286,00	15.000,00	37.286,00
	1683 - 3.3.90.00.00	0,00	0,00	22.286,00	15.000,00	37.286,00
	2500 - MSC - 1.880.0000 Recursos Próprios dos Consórcios	0,00	0,00	22.286,00	15.000,00	37.286,00
Subfunção:	541 - Preservação e Conservação Ambiental	0,00	0,00	67.770,00	20.000,00	87.770,00
Programa:	1505 - PROGRAMA CONSORCIAL DE ENGENHARIA, SANEAMENTO BÁSICO E MEIO	0,00	0,00	67.770,00	20.000,00	87.770,00
Ação:	2.2041 - GESTÃO DA REGULARIZAÇÃO FUNDIÁRIA - CONIAPE	0,00	0,00	67.770,00	20.000,00	87.770,00
	1686 - 3.3.90.00.00	0,00	0,00	67.770,00	20.000,00	87.770,00
	2501 - MSC - 1.880.0000 Recursos Vinculados dos Consórcio	0,00	0,00	67.770,00	20.000,00	87.770,00
Função:	19 - Ciência e Tecnologia	0,00	0,00	22.500,00	13.000,00	35.500,00
Subfunção:	122 - Administração Geral	0,00	0,00	2.500,00	3.000,00	5.500,00
Programa:	1902 - GESTÃO ADMINISTRATIVA DO NÚCLEO INTERMUNICIPAL DE PROJETOS E I	0,00	0,00	2.500,00	3.000,00	5.500,00
Ação:	1.1111 - AQUISIÇÃO DE MÓVEIS, MÁQUINAS E EQUIPAMENTOS PARA O NIPI	0,00	0,00	125,20	1.000,00	1.125,20
	1688 - 4.4.90.00.00	0,00	0,00	125,20	1.000,00	1.125,20
	2500 - MSC - 1.880.0000 Recursos Próprios dos Consórcios	0,00	0,00	125,20	1.000,00	1.125,20
Ação:	2.2042 - MANUTENÇÃO DAS ATIVIDADES DO NÚCLEO INTERMUNICIPAL DE	0,00	0,00	2.374,80	2.000,00	4.374,80
	1691 - 3.1.90.00.00	0,00	0,00	1.126,80	1.000,00	2.126,80
	2500 - MSC - 1.880.0000 Recursos Próprios dos Consórcios	0,00	0,00	1.126,80	1.000,00	2.126,80
	1694 - 3.3.90.00.00	0,00	0,00	1.248,00	1.000,00	2.248,00
	2500 - MSC - 1.880.0000 Recursos Próprios dos Consórcios	0,00	0,00	1.248,00	1.000,00	2.248,00
Subfunção:	572 - Desenvolvimento Tecnológico e Engenharia	0,00	0,00	20.000,00	10.000,00	30.000,00
Programa:	1902 - GESTÃO ADMINISTRATIVA DO NÚCLEO INTERMUNICIPAL DE PROJETOS E I	0,00	0,00	20.000,00	10.000,00	30.000,00
Ação:	2.2043 - PROGRAMA DE RÁDIO PATRULHA E DEMAIS PROJETOS VINCULADOS AO	0,00	0,00	20.000,00	10.000,00	30.000,00
	1704 - 3.3.90.00.00	0,00	0,00	20.000,00	10.000,00	30.000,00
	2501 - MSC - 1.880.0000 Recursos Vinculados dos Consórcio	0,00	0,00	20.000,00	10.000,00	30.000,00
Função:	28 - Encargos Especiais	0,00	0,00	5.200,00	3.000,00	8.200,00
Subfunção:	846 - Outros Encargos Especiais	0,00	0,00	5.200,00	3.000,00	8.200,00
Programa:	1 - OPERAÇÕES ESPECIAIS - CONIAPE	0,00	0,00	5.200,00	3.000,00	8.200,00
Ação:	0.11 - INDENIZAÇÕES E RESTITUIÇÕES DIVERSAS - RATEIO	0,00	0,00	2.200,00	2.000,00	4.200,00
	1705 - 3.1.90.00.00	0,00	0,00	2.000,00	1.000,00	3.000,00
	2500 - MSC - 1.880.0000 Recursos Próprios dos Consórcios	0,00	0,00	2.000,00	1.000,00	3.000,00
	1706 - 3.3.90.00.00	0,00	0,00	200,00	1.000,00	1.200,00

DEMONSTRATIVO DE COMPATIBILIDADE ENTRE O PPA E A LOA

		PPA 2022 - 2025 - Valores em R\$					Total
		2022	2023	2024	2025		
		Valor global					
2500 - MSC - 1.880.0000 Recursos Próprios dos Consórcios		0,00	0,00	200,00	1.000,00	1.200,00	
Ação:	0.12 - PARCELAMENTO E AMORTIZAÇÃO DA DÍVIDA CONTRATUAL	0,00	0,00	3.000,00	1.000,00	4.000,00	
	1707 - 4.6.90.00.00	0,00	0,00	3.000,00	1.000,00	4.000,00	
2500 - MSC - 1.880.0000 Recursos Próprios dos Consórcios		0,00	0,00	3.000,00	1.000,00	4.000,00	
Unidade orçamentária:	2002 - ASSESSORIA JURIDICA	0,00	51.000,00	51.000,00	51.000,00	202.000,00	
Função:	4 - Administração	0,00	51.000,00	51.000,00	51.000,00	202.000,00	
Subfunção:	122 - Administração Geral	0,00	51.000,00	51.000,00	51.000,00	202.000,00	
Programa:	401 - GESTÃO SUPERIOR DO MUNICÍPIO	0,00	51.000,00	51.000,00	51.000,00	202.000,00	
Ação:	2.66 - GESTÃO ADMINISTRATIVA DA ASSESSORIA JURÍDICA	0,00	51.000,00	0,00	0,00	100.000,00	
	26 - 3.1.90.00.00	0,00	30.000,00	0,00	0,00	55.000,00	
2000 - MSC-1.501.0000 Recursos Próprios		0,00	30.000,00	0,00	0,00	55.000,00	
	840 - 3.1.90.00.00	0,00	10.000,00	0,00	0,00	15.000,00	
2000 - MSC-1.501.0000 Recursos Próprios		0,00	10.000,00	0,00	0,00	15.000,00	
	841 - 3.1.90.00.00	0,00	10.000,00	0,00	0,00	18.000,00	
2000 - MSC-1.501.0000 Recursos Próprios		0,00	10.000,00	0,00	0,00	18.000,00	
	420 - 3.3.90.00.00	0,00	3.000,00	0,00	0,00	6.000,00	
2000 - MSC-1.501.0000 Recursos Próprios		0,00	3.000,00	0,00	0,00	6.000,00	
	424 - 3.3.90.00.00	0,00	1.000,00	0,00	0,00	2.000,00	
2000 - MSC-1.501.0000 Recursos Próprios		0,00	1.000,00	0,00	0,00	2.000,00	
	426 - 3.3.90.00.00	0,00	500,00	0,00	0,00	1.000,00	
2000 - MSC-1.501.0000 Recursos Próprios		0,00	500,00	0,00	0,00	1.000,00	
	427 - 3.3.90.00.00	0,00	1.000,00	0,00	0,00	2.000,00	
2000 - MSC-1.501.0000 Recursos Próprios		0,00	1.000,00	0,00	0,00	2.000,00	
	1325 - 3.3.90.00.00	0,00	500,00	0,00	0,00	1.000,00	
2000 - MSC-1.501.0000 Recursos Próprios		0,00	500,00	0,00	0,00	1.000,00	
Ação:	2.2012 - GESTÃO ADMINISTRATIVA DA ASSESSORIA JURÍDICA	0,00	0,00	51.000,00	51.000,00	102.000,00	
	1590 - 3.1.90.00.00	0,00	0,00	45.000,00	45.000,00	90.000,00	
2000 - MSC-1.501.0000 Recursos Próprios		0,00	0,00	45.000,00	45.000,00	90.000,00	
	1593 - 3.3.90.00.00	0,00	0,00	6.000,00	6.000,00	12.000,00	
2000 - MSC-1.501.0000 Recursos Próprios		0,00	0,00	6.000,00	6.000,00	12.000,00	
Unidade orçamentária:	2003 - ASSESSORIA EXECUTIVA	0,00	24.000,00	24.000,00	18.000,00	90.000,00	
Função:	4 - Administração	0,00	24.000,00	24.000,00	18.000,00	90.000,00	
Subfunção:	122 - Administração Geral	0,00	24.000,00	24.000,00	18.000,00	90.000,00	
Programa:	401 - GESTÃO SUPERIOR DO MUNICÍPIO	0,00	24.000,00	24.000,00	18.000,00	90.000,00	
Ação:	2.11 - GESTÃO ADMINISTRATIVA DA ASSESSORIA EXECUTIVA.	0,00	24.000,00	0,00	0,00	48.000,00	
	27 - 3.1.90.00.00	0,00	5.000,00	0,00	0,00	10.000,00	
2000 - MSC-1.501.0000 Recursos Próprios		0,00	5.000,00	0,00	0,00	10.000,00	

DEMONSTRATIVO DE COMPATIBILIDADE ENTRE O PPA E A LOA

		PPA 2022 - 2025 - Valores em R\$					Total
		2022	2023	2024	2025		
		Valor global					
	842 - 3.1.90.00.00	5.000,00	5.000,00	0,00	0,00	10.000,00	
	2000 - MSC-1.501.0000 Recursos Próprios	5.000,00	5.000,00	0,00	0,00	10.000,00	
	843 - 3.1.90.00.00	1.000,00	1.000,00	0,00	0,00	2.000,00	
	2000 - MSC-1.501.0000 Recursos Próprios	1.000,00	1.000,00	0,00	0,00	2.000,00	
	434 - 3.3.90.00.00	1.000,00	1.000,00	0,00	0,00	2.000,00	
	2000 - MSC-1.501.0000 Recursos Próprios	1.000,00	1.000,00	0,00	0,00	2.000,00	
	445 - 3.3.90.00.00	10.000,00	10.000,00	0,00	0,00	20.000,00	
	2000 - MSC-1.501.0000 Recursos Próprios	10.000,00	10.000,00	0,00	0,00	20.000,00	
	448 - 3.3.90.00.00	1.000,00	1.000,00	0,00	0,00	2.000,00	
	2000 - MSC-1.501.0000 Recursos Próprios	1.000,00	1.000,00	0,00	0,00	2.000,00	
	452 - 3.3.90.00.00	1.000,00	1.000,00	0,00	0,00	2.000,00	
	2000 - MSC-1.501.0000 Recursos Próprios	1.000,00	1.000,00	0,00	0,00	2.000,00	
Ação:	2.2013 - GESTÃO ADMINISTRATIVA DA ASSESSORIA EXECUTIVA.	0,00	0,00	24.000,00	18.000,00	42.000,00	
	1595 - 3.1.90.00.00	0,00	0,00	11.000,00	5.000,00	16.000,00	
	2000 - MSC-1.501.0000 Recursos Próprios	0,00	0,00	11.000,00	5.000,00	16.000,00	
	1598 - 3.3.90.00.00	0,00	0,00	13.000,00	13.000,00	26.000,00	
	2000 - MSC-1.501.0000 Recursos Próprios	0,00	0,00	13.000,00	13.000,00	26.000,00	
Unidade orçamentária:	2004 - Consorcio Público Intermunicipal do Agreste Pernam	0,00	1.043.600,00	377.501,88	169.000,00	2.311.101,88	
Função:	4 - Administração	0,00	44.524,88	72.886,28	32.000,00	222.297,44	
Subfunção:	122 - Administração Geral	0,00	44.524,88	72.886,28	32.000,00	222.297,44	
Programa:	417 - GESTÃO ADMINISTRATIVA DO CONIAPE	0,00	44.524,88	54.886,28	22.000,00	176.297,44	
Ação:	1.901 - MODERNIZAÇÃO DA ESTRUTURA FÍSICA (CONSTRUÇÃO, REFORMA E/OU	0,00	736,74	200,00	0,00	936,74	
	732 - 4.4.90.00.00	0,00	380,93	100,00	0,00	480,93	
	2500 - MSC - 1.880.0000 Recursos Próprios dos Consórcios	0,00	380,93	100,00	0,00	480,93	
	1366 - 4.4.90.00.00	0,00	355,81	100,00	0,00	455,81	
	2500 - MSC - 1.880.0000 Recursos Próprios dos Consórcios	0,00	355,81	100,00	0,00	455,81	
Ação:	1.902 - AQUISIÇÃO DE VEÍCULOS, MÓVEIS E EQUIP. DIVERSOS PARA	0,00	590,23	3.400,00	0,00	3.990,23	
	733 - 4.4.90.00.00	0,00	590,23	3.400,00	0,00	3.990,23	
	2500 - MSC - 1.880.0000 Recursos Próprios dos Consórcios	0,00	590,23	3.400,00	0,00	3.990,23	
Ação:	1.1104 - MODERNIZAÇÃO DA ESTRUTURA FÍSICA (CONSTRUÇÃO, REFORMA E/OU	0,00	0,00	200,00	1.000,00	1.200,00	
	1600 - 4.4.90.00.00	0,00	0,00	200,00	1.000,00	1.200,00	
	2500 - MSC - 1.880.0000 Recursos Próprios dos Consórcios	0,00	0,00	200,00	1.000,00	1.200,00	
Ação:	1.1105 - AQUISIÇÃO DE VEÍCULOS, MÓVEIS, MÁQUINAS E EQUIP. DIVERSOS	0,00	0,00	3.400,00	1.000,00	4.400,00	
	1601 - 4.4.90.00.00	0,00	0,00	3.400,00	1.000,00	4.400,00	
	2500 - MSC - 1.880.0000 Recursos Próprios dos Consórcios	0,00	0,00	3.400,00	1.000,00	4.400,00	
Ação:	2.901 - MANUTENÇÃO DAS ATIVIDADES ADMINISTRATIVAS DO CONIAPE	0,00	43.197,91	51.286,28	0,00	94.484,19	

DEMONSTRATIVO DE COMPATIBILIDADE ENTRE O PPA E A LOA

	PPA 2022 - 2025 - Valores em R\$				Total
	2022	2023	2024	2025	
734 - 3.1.90.00.00	0,00	184,19	0,00	0,00	384,19
2500 - MSC - 1.880.0000 Recursos Próprios dos Consórcios	0,00	184,19	0,00	0,00	384,19
735 - 3.1.90.00.00	0,00	22.062,55	24.000,00	0,00	46.062,55
2500 - MSC - 1.880.0000 Recursos Próprios dos Consórcios	0,00	22.062,55	24.000,00	0,00	46.062,55
736 - 3.1.90.00.00	0,00	7.333,95	6.000,00	0,00	13.333,95
2500 - MSC - 1.880.0000 Recursos Próprios dos Consórcios	0,00	7.333,95	6.000,00	0,00	13.333,95
737 - 3.1.90.00.00	0,00	186,28	100,00	0,00	286,28
2500 - MSC - 1.880.0000 Recursos Próprios dos Consórcios	0,00	186,28	100,00	0,00	286,28
738 - 3.1.90.00.00	0,00	186,28	1.500,00	0,00	1.686,28
2500 - MSC - 1.880.0000 Recursos Próprios dos Consórcios	0,00	186,28	1.500,00	0,00	1.686,28
739 - 3.1.90.00.00	0,00	186,28	200,00	0,00	386,28
2500 - MSC - 1.880.0000 Recursos Próprios dos Consórcios	0,00	186,28	200,00	0,00	386,28
744 - 3.1.90.00.00	0,00	186,28	186,28	0,00	372,56
2500 - MSC - 1.880.0000 Recursos Próprios dos Consórcios	0,00	186,28	186,28	0,00	372,56
747 - 3.1.90.00.00	0,00	186,28	100,00	0,00	286,28
2500 - MSC - 1.880.0000 Recursos Próprios dos Consórcios	0,00	186,28	100,00	0,00	286,28
741 - 3.3.90.00.00	0,00	186,28	1.000,00	0,00	1.186,28
2500 - MSC - 1.880.0000 Recursos Próprios dos Consórcios	0,00	186,28	1.000,00	0,00	1.186,28
742 - 3.3.90.00.00	0,00	2.756,51	3.500,00	0,00	6.256,51
2500 - MSC - 1.880.0000 Recursos Próprios dos Consórcios	0,00	2.756,51	3.500,00	0,00	6.256,51
743 - 3.3.90.00.00	0,00	186,28	250,00	0,00	436,28
2500 - MSC - 1.880.0000 Recursos Próprios dos Consórcios	0,00	186,28	250,00	0,00	436,28
745 - 3.3.90.00.00	0,00	1.584,42	3.000,00	0,00	4.584,42
2500 - MSC - 1.880.0000 Recursos Próprios dos Consórcios	0,00	1.584,42	3.000,00	0,00	4.584,42
746 - 3.3.90.00.00	0,00	814,19	1.000,00	0,00	1.814,19
2500 - MSC - 1.880.0000 Recursos Próprios dos Consórcios	0,00	814,19	1.000,00	0,00	1.814,19
748 - 3.3.90.00.00	0,00	6.413,02	8.950,00	0,00	15.363,02
2500 - MSC - 1.880.0000 Recursos Próprios dos Consórcios	0,00	6.413,02	8.950,00	0,00	15.363,02
749 - 3.3.90.00.00	0,00	186,28	100,00	0,00	286,28
2500 - MSC - 1.880.0000 Recursos Próprios dos Consórcios	0,00	186,28	100,00	0,00	286,28
750 - 3.3.90.00.00	0,00	186,28	100,00	0,00	286,28
2500 - MSC - 1.880.0000 Recursos Próprios dos Consórcios	0,00	186,28	100,00	0,00	286,28
751 - 3.3.90.00.00	0,00	186,28	500,00	0,00	686,28
2500 - MSC - 1.880.0000 Recursos Próprios dos Consórcios	0,00	186,28	500,00	0,00	686,28
752 - 3.3.90.00.00	0,00	186,28	100,00	0,00	286,28
2500 - MSC - 1.880.0000 Recursos Próprios dos Consórcios	0,00	186,28	100,00	0,00	286,28
1428 - 3.3.90.00.00	0,00	0,00	500,00	0,00	500,00

DEMONSTRATIVO DE COMPATIBILIDADE ENTRE O PPA E A LOA

		PPA 2022 - 2025 - Valores em R\$					Total
		2022	2023	2024	2025		
		Valor global					
2500 - MSC - 1.880.0000 Recursos Próprios dos Consórcios		0,00	500,00	0,00	0,00	0,00	500,00
Ação:	2.2014 - MANUTENÇÃO DAS ATIVIDADES ADMINISTRATIVAS DO CONTAPE	0,00	0,00	51.286,28	20.000,00	0,00	71.286,28
	1602 - 3.1.90.00.00	0,00	0,00	32.286,28	10.000,00	0,00	42.286,28
2500 - MSC - 1.880.0000 Recursos Próprios dos Consórcios		0,00	0,00	32.286,28	10.000,00	0,00	42.286,28
	1604 - 3.3.90.00.00	0,00	0,00	19.000,00	10.000,00	0,00	29.000,00
2500 - MSC - 1.880.0000 Recursos Próprios dos Consórcios		0,00	0,00	19.000,00	10.000,00	0,00	29.000,00
Programa:	2709 - PROGRAMA CONSORCIAL PARA REALIZAÇÃO DE CONCURSOS PÚBLICOS E/	0,00	10.000,00	10.000,00	5.000,00	0,00	25.000,00
Ação:	2.1129 - REALIZAÇÃO DE CONCURSOS PÚBLICOS E/OU SELEÇÕES SIMPLIFICADAS	0,00	10.000,00	0,00	0,00	0,00	10.000,00
	1429 - 3.3.90.00.00	0,00	2.000,00	0,00	0,00	0,00	2.000,00
2500 - MSC - 1.880.0000 Recursos Próprios dos Consórcios		0,00	2.000,00	0,00	0,00	0,00	2.000,00
	1430 - 3.3.90.00.00	0,00	8.000,00	0,00	0,00	0,00	8.000,00
2500 - MSC - 1.880.0000 Recursos Próprios dos Consórcios		0,00	8.000,00	0,00	0,00	0,00	8.000,00
Ação:	2.2015 - REALIZAÇÃO DE CONCURSOS PÚBLICOS E/OU SELEÇÕES SIMPLIFICADAS	0,00	0,00	10.000,00	5.000,00	0,00	15.000,00
	1610 - 3.3.90.00.00	0,00	0,00	10.000,00	5.000,00	0,00	15.000,00
2500 - MSC - 1.880.0000 Recursos Próprios dos Consórcios		0,00	0,00	10.000,00	5.000,00	0,00	15.000,00
Programa:	2710 - CASA DE APOIO CONSORCIAL	0,00	8.000,00	8.000,00	5.000,00	0,00	21.000,00
Ação:	2.1130 - MANUTENÇÃO DA CASA DE APOIO CONSORCIAL	0,00	8.000,00	0,00	0,00	0,00	8.000,00
	1431 - 3.3.90.00.00	0,00	2.500,00	0,00	0,00	0,00	2.500,00
2500 - MSC - 1.880.0000 Recursos Próprios dos Consórcios		0,00	2.500,00	0,00	0,00	0,00	2.500,00
	1432 - 3.3.90.00.00	0,00	1.000,00	0,00	0,00	0,00	1.000,00
2500 - MSC - 1.880.0000 Recursos Próprios dos Consórcios		0,00	1.000,00	0,00	0,00	0,00	1.000,00
	1433 - 3.3.90.00.00	0,00	4.500,00	0,00	0,00	0,00	4.500,00
2500 - MSC - 1.880.0000 Recursos Próprios dos Consórcios		0,00	4.500,00	0,00	0,00	0,00	4.500,00
Ação:	2.2016 - MANUTENÇÃO DA CASA DE APOIO CONSORCIAL	0,00	0,00	8.000,00	5.000,00	0,00	13.000,00
	1612 - 3.3.90.00.00	0,00	0,00	8.000,00	5.000,00	0,00	13.000,00
2500 - MSC - 1.880.0000 Recursos Próprios dos Consórcios		0,00	0,00	8.000,00	5.000,00	0,00	13.000,00
Função:	10 - Saúde	0,00	105.000,00	71.500,00	36.000,00	0,00	284.000,00
Subfunção:	122 - Administração Geral	0,00	6.103,65	8.800,00	4.000,00	0,00	27.703,65
Programa:	1007 - GESTÃO ADMINISTRATIVA DO NÚCLEO INTERMUNICIPAL EM SAÚDE - NIS	0,00	6.103,65	8.800,00	4.000,00	0,00	27.703,65
Ação:	1.1060 - AQUISIÇÃO DE VEÍCULOS, MÓVEIS, MÁQUINAS E EQUIPAMENTOS	0,00	184,79	170,00	0,00	0,00	354,79
	959 - 4.4.90.00.00	0,00	184,79	170,00	0,00	0,00	354,79
2500 - MSC - 1.880.0000 Recursos Próprios dos Consórcios		0,00	184,79	170,00	0,00	0,00	354,79
Ação:	1.1106 - AQUISIÇÃO DE VEÍCULOS, MÓVEIS, MÁQUINAS E EQUIPAMENTOS	0,00	0,00	170,00	1.000,00	0,00	1.170,00
	1618 - 4.4.90.00.00	0,00	0,00	170,00	1.000,00	0,00	1.170,00
2500 - MSC - 1.880.0000 Recursos Próprios dos Consórcios		0,00	0,00	170,00	1.000,00	0,00	1.170,00
Ação:	2.1082 - MANUTENÇÃO DAS ATIVIDADES ADMINISTRATIVAS DO NIS - CONIAPE	0,00	4.815,21	7.330,00	0,00	0,00	12.145,21

DEMONSTRATIVO DE COMPATIBILIDADE ENTRE O PPA E A LOA

		PPA 2022 - 2025 - Valores em R\$				
Valor global		2022	2023	2024	2025	Total
960 - 3.1.90.00.00		92,00	68,00	0,00	0,00	160,00
2500 - MSC - 1.880.0000 Recursos Próprios dos Consórcios		92,00	68,00	0,00	0,00	160,00
961 - 3.1.90.00.00		1.649,17	2.108,00	0,00	0,00	3.757,17
2500 - MSC - 1.880.0000 Recursos Próprios dos Consórcios		1.649,17	2.108,00	0,00	0,00	3.757,17
962 - 3.1.90.00.00		366,19	408,00	0,00	0,00	774,19
2500 - MSC - 1.880.0000 Recursos Próprios dos Consórcios		366,19	408,00	0,00	0,00	774,19
963 - 3.1.90.00.00		91,80	85,00	0,00	0,00	176,80
2500 - MSC - 1.880.0000 Recursos Próprios dos Consórcios		91,80	85,00	0,00	0,00	176,80
964 - 3.1.90.00.00		698,46	1.822,00	0,00	0,00	2.520,46
2500 - MSC - 1.880.0000 Recursos Próprios dos Consórcios		698,46	1.822,00	0,00	0,00	2.520,46
965 - 3.1.90.00.00		92,00	153,00	0,00	0,00	245,00
2500 - MSC - 1.880.0000 Recursos Próprios dos Consórcios		92,00	153,00	0,00	0,00	245,00
966 - 3.1.90.00.00		92,00	170,00	0,00	0,00	262,00
2500 - MSC - 1.880.0000 Recursos Próprios dos Consórcios		92,00	170,00	0,00	0,00	262,00
970 - 3.1.90.00.00		92,00	102,00	0,00	0,00	194,00
2500 - MSC - 1.880.0000 Recursos Próprios dos Consórcios		92,00	102,00	0,00	0,00	194,00
973 - 3.1.90.00.00		92,00	102,00	0,00	0,00	194,00
2500 - MSC - 1.880.0000 Recursos Próprios dos Consórcios		92,00	102,00	0,00	0,00	194,00
967 - 3.3.90.00.00		80,42	102,00	0,00	0,00	182,42
2500 - MSC - 1.880.0000 Recursos Próprios dos Consórcios		80,42	102,00	0,00	0,00	182,42
968 - 3.3.90.00.00		92,00	170,00	0,00	0,00	262,00
2500 - MSC - 1.880.0000 Recursos Próprios dos Consórcios		92,00	170,00	0,00	0,00	262,00
969 - 3.3.90.00.00		92,00	102,00	0,00	0,00	194,00
2500 - MSC - 1.880.0000 Recursos Próprios dos Consórcios		92,00	102,00	0,00	0,00	194,00
971 - 3.3.90.00.00		184,79	340,00	0,00	0,00	524,79
2500 - MSC - 1.880.0000 Recursos Próprios dos Consórcios		184,79	340,00	0,00	0,00	524,79
972 - 3.3.90.00.00		366,19	425,00	0,00	0,00	791,19
2500 - MSC - 1.880.0000 Recursos Próprios dos Consórcios		366,19	425,00	0,00	0,00	791,19
974 - 3.3.90.00.00		366,19	612,00	0,00	0,00	978,19
2500 - MSC - 1.880.0000 Recursos Próprios dos Consórcios		366,19	612,00	0,00	0,00	978,19
975 - 3.3.90.00.00		92,00	85,00	0,00	0,00	177,00
2500 - MSC - 1.880.0000 Recursos Próprios dos Consórcios		92,00	85,00	0,00	0,00	177,00
976 - 3.3.90.00.00		92,00	102,00	0,00	0,00	194,00
2500 - MSC - 1.880.0000 Recursos Próprios dos Consórcios		92,00	102,00	0,00	0,00	194,00
977 - 3.3.90.00.00		92,00	170,00	0,00	0,00	262,00
2500 - MSC - 1.880.0000 Recursos Próprios dos Consórcios		92,00	170,00	0,00	0,00	262,00
978 - 3.3.90.00.00		92,00	102,00	0,00	0,00	194,00
2500 - MSC - 1.880.0000 Recursos Próprios dos Consórcios		92,00	102,00	0,00	0,00	194,00

DEMONSTRATIVO DE COMPATIBILIDADE ENTRE O PPA E A LOA

		PPA 2022 - 2025 - Valores em R\$				Total
		2022	2023	2024	2025	
		Valor global				
	2500 - MSC - 1.880.0000 Recursos Próprios dos Consórcios	0,00	102,00	0,00	0,00	194,00
	1434 - 3.3.90.00.00	0,00	102,00	0,00	0,00	102,00
	2500 - MSC - 1.880.0000 Recursos Próprios dos Consórcios	0,00	102,00	0,00	0,00	102,00
Ação:	2.1083 - CAPACITAÇÃO DOS PROFISSIONAIS DA SAÚDE	1.103,65	1.300,00	0,00	0,00	2.403,65
	979 - 3.3.90.00.00	48,61	200,00	0,00	0,00	248,61
	2501 - MSC - 1.880.0000 Recursos Vinculados dos Consórcio	48,61	200,00	0,00	0,00	248,61
	980 - 3.3.90.00.00	96,37	200,00	0,00	0,00	296,37
	2501 - MSC - 1.880.0000 Recursos Vinculados dos Consórcio	96,37	200,00	0,00	0,00	296,37
	982 - 3.3.90.00.00	239,67	200,00	0,00	0,00	439,67
	2501 - MSC - 1.880.0000 Recursos Vinculados dos Consórcio	239,67	200,00	0,00	0,00	439,67
	983 - 3.3.90.00.00	239,67	300,00	0,00	0,00	539,67
	2501 - MSC - 1.880.0000 Recursos Vinculados dos Consórcio	239,67	300,00	0,00	0,00	539,67
	984 - 3.3.90.00.00	479,33	400,00	0,00	0,00	879,33
	2501 - MSC - 1.880.0000 Recursos Vinculados dos Consórcio	479,33	400,00	0,00	0,00	879,33
Ação:	2.2017 - MANUTENÇÃO DAS ATIVIDADES ADMINISTRATIVAS DO NIS - CONIAPE	0,00	0,00	7.330,00	2.000,00	9.330,00
	1621 - 3.1.90.00.00	0,00	0,00	5.018,00	1.000,00	6.018,00
	2500 - MSC - 1.880.0000 Recursos Próprios dos Consórcios	0,00	0,00	5.018,00	1.000,00	6.018,00
	1625 - 3.3.90.00.00	0,00	0,00	2.312,00	1.000,00	3.312,00
	2500 - MSC - 1.880.0000 Recursos Próprios dos Consórcios	0,00	0,00	2.312,00	1.000,00	3.312,00
Ação:	2.2018 - CAPACITAÇÃO DOS PROFISSIONAIS DA SAÚDE	0,00	0,00	1.300,00	1.000,00	2.300,00
	1626 - 3.3.90.00.00	0,00	0,00	1.300,00	1.000,00	2.300,00
	2501 - MSC - 1.880.0000 Recursos Vinculados dos Consórcio	0,00	0,00	1.300,00	1.000,00	2.300,00
Subfunção:	301 - Atenção Básica	0,00	20.000,00	20.000,00	11.000,00	56.260,44
Programa:	1019 - AQUISIÇÃO DE MEDICAMENTOS, MATERIAIS MÉDICO HOSPITALARES E OD	0,00	8.000,00	8.000,00	5.000,00	26.260,44
Ação:	2.1124 - MANUTENÇÃO DA SAÚDE BUCAL DO NUCLEO INTERMUNICIPAL DE	0,00	8.000,00	0,00	0,00	13.260,44
	1437 - 3.3.90.00.00	0,00	7.000,00	0,00	0,00	7.000,00
	2500 - MSC - 1.880.0000 Recursos Próprios dos Consórcios	0,00	7.000,00	0,00	0,00	7.000,00
	1438 - 3.3.90.00.00	0,00	1.000,00	0,00	0,00	1.000,00
	2500 - MSC - 1.880.0000 Recursos Próprios dos Consórcios	0,00	1.000,00	0,00	0,00	1.000,00
	1369 - 3.3.90.00.00	5.260,44	0,00	0,00	0,00	5.260,44
	2501 - MSC - 1.880.0000 Recursos Vinculados dos Consórcio	5.260,44	0,00	0,00	0,00	5.260,44
Ação:	2.2019 - MANUTENÇÃO DA SAÚDE BUCAL DO NUCLEO INTERMUNICIPAL DE	0,00	0,00	8.000,00	5.000,00	13.000,00
	1627 - 3.3.90.00.00	0,00	0,00	8.000,00	5.000,00	13.000,00
	2500 - MSC - 1.880.0000 Recursos Próprios dos Consórcios	0,00	0,00	8.000,00	5.000,00	13.000,00
Programa:	2711 - MANUTENÇÃO DAS ATIVIDADES DE ATENÇÃO PRIMÁRIA DO NÚCLEO INTE	0,00	12.000,00	12.000,00	6.000,00	30.000,00
Ação:	2.1131 - AQUISIÇÃO DE MATERIAIS E/OU EPT's PARA ACS E ACE	0,00	12.000,00	0,00	0,00	12.000,00

DEMONSTRATIVO DE COMPATIBILIDADE ENTRE O PPA E A LOA

		PPA 2022 - 2025 - Valores em R\$					Total
		2022	2023	2024	2025		
		Valor global					
	1435 - 3.3.90.00.00	0,00	6.000,00	0,00	0,00	0,00	6.000,00
	2500 - MSC - 1.880.0000 Recursos Próprios dos Consórcios	0,00	6.000,00	0,00	0,00	0,00	6.000,00
	1436 - 3.3.90.00.00	0,00	6.000,00	0,00	0,00	0,00	6.000,00
	2500 - MSC - 1.880.0000 Recursos Próprios dos Consórcios	0,00	6.000,00	0,00	0,00	0,00	6.000,00
Ação:	2.2020 - AQUISIÇÃO DE MATERIAIS E/OU EPI'S PARA ACS E ACE	0,00	0,00	12.000,00	6.000,00	0,00	18.000,00
	1628 - 3.3.90.00.00	0,00	0,00	12.000,00	6.000,00	0,00	18.000,00
	2500 - MSC - 1.880.0000 Recursos Próprios dos Consórcios	0,00	0,00	12.000,00	6.000,00	0,00	18.000,00
Subfunção:	302 - Assistência Hospitalar e Ambulatorial	0,00	42.200,00	42.200,00	20.000,00	0,00	192.775,47
Programa:	1020 - GESTÃO DO NIS - MAC - CONIAPE	0,00	0,00	0,00	0,00	0,00	88.375,47
Ação:	2.1125 - MANUTENÇÃO DAS ATIVIDADES DO MAC - NIS - CONIAPE	0,00	0,00	0,00	0,00	0,00	88.375,47
	985 - 3.3.90.00.00	0,00	0,00	0,00	0,00	0,00	1.578,13
	2501 - MSC - 1.880.0000 Recursos Vinculados dos Consórcios	0,00	0,00	0,00	0,00	0,00	1.578,13
	986 - 3.3.90.00.00	0,00	0,00	0,00	0,00	0,00	3.156,27
	2501 - MSC - 1.880.0000 Recursos Vinculados dos Consórcios	0,00	0,00	0,00	0,00	0,00	3.156,27
	987 - 3.3.90.00.00	0,00	0,00	0,00	0,00	0,00	83.641,07
	2501 - MSC - 1.880.0000 Recursos Vinculados dos Consórcios	0,00	0,00	0,00	0,00	0,00	83.641,07
Programa:	2712 - GESTÃO DOS SERVIÇOS DE SAÚDE DOS ENTES CONSORCIADOS PELO NIS	0,00	42.200,00	42.200,00	20.000,00	0,00	104.400,00
Ação:	2.1132 - MANUTENÇÃO DAS ATIVIDADES DE MÉDIA E ALTA COMPLEXIDADE DO	0,00	0,00	0,00	0,00	0,00	21.000,00
	1439 - 3.3.90.00.00	0,00	2.000,00	0,00	0,00	0,00	2.000,00
	2500 - MSC - 1.880.0000 Recursos Próprios dos Consórcios	0,00	2.000,00	0,00	0,00	0,00	2.000,00
	1440 - 3.3.90.00.00	0,00	3.000,00	0,00	0,00	0,00	3.000,00
	2500 - MSC - 1.880.0000 Recursos Próprios dos Consórcios	0,00	3.000,00	0,00	0,00	0,00	3.000,00
	1441 - 3.3.90.00.00	0,00	16.000,00	0,00	0,00	0,00	16.000,00
	2500 - MSC - 1.880.0000 Recursos Próprios dos Consórcios	0,00	16.000,00	0,00	0,00	0,00	16.000,00
Ação:	2.1133 - REALIZAÇÃO DE EXAMES E DIAGNOSTICOS POR IMAGEM - MÉDIA E ALTA	0,00	21.200,00	0,00	0,00	0,00	21.200,00
	1442 - 3.3.90.00.00	0,00	1.000,00	0,00	0,00	0,00	1.000,00
	2500 - MSC - 1.880.0000 Recursos Próprios dos Consórcios	0,00	1.000,00	0,00	0,00	0,00	1.000,00
	1443 - 3.3.90.00.00	0,00	200,00	0,00	0,00	0,00	200,00
	2500 - MSC - 1.880.0000 Recursos Próprios dos Consórcios	0,00	200,00	0,00	0,00	0,00	200,00
	1444 - 3.3.90.00.00	0,00	20.000,00	0,00	0,00	0,00	20.000,00
	2500 - MSC - 1.880.0000 Recursos Próprios dos Consórcios	0,00	20.000,00	0,00	0,00	0,00	20.000,00
Ação:	2.2021 - MANUTENÇÃO DAS ATIVIDADES DE MÉDIA E ALTA COMPLEXIDADE DO	0,00	0,00	21.000,00	10.000,00	0,00	31.000,00
	1629 - 3.3.90.00.00	0,00	0,00	21.000,00	10.000,00	0,00	31.000,00
	2500 - MSC - 1.880.0000 Recursos Próprios dos Consórcios	0,00	0,00	21.000,00	10.000,00	0,00	31.000,00
Ação:	2.2022 - REALIZAÇÃO DE EXAMES E DIAGNOSTICOS POR IMAGEM - MÉDIA E ALTA	0,00	0,00	21.200,00	10.000,00	0,00	31.200,00
	1630 - 3.3.90.00.00	0,00	0,00	21.200,00	10.000,00	0,00	31.200,00

DEMONSTRATIVO DE COMPATIBILIDADE ENTRE O PPA E A LOA

		PPA 2022 - 2025 - Valores em R\$					Total
		2022	2023	2024	2025	2025	Total
		Valor global					
2500 - MSC - 1.880.0000 Recursos Próprios dos Consórcios		0,00	0,00	21.200,00	10.000,00	31.200,00	
Subfunção:	303 - Suporte Profilático e Terapêutico	0,00	500,00	500,00	1.000,00	7.260,44	
Programa:	1021 - AQUISIÇÃO DE MEDICAMENTOS, MATERIAIS MÉDICO HOSPITALARES E OD	0,00	500,00	500,00	1.000,00	7.260,44	
Ação:	2.1126 - MANUTENÇÃO DA ASSISTÊNCIA FARMACÉUTICA DO NIS - CONIAPE	0,00	500,00	500,00	0,00	5.760,44	
	1445 - 3.3.90.00.00	0,00	500,00	500,00	0,00	500,00	
2500 - MSC - 1.880.0000 Recursos Próprios dos Consórcios		0,00	500,00	0,00	0,00	500,00	
	1370 - 3.3.90.00.00	0,00	5.260,44	0,00	0,00	5.260,44	
2501 - MSC - 1.880.0000 Recursos Vinculados dos Consórcio		0,00	0,00	0,00	0,00	5.260,44	
Ação:	2.2023 - MANUTENÇÃO DA ASSISTÊNCIA FARMACÉUTICA DO NIS - CONIAPE	0,00	0,00	500,00	1.000,00	1.500,00	
	1632 - 3.3.90.00.00	0,00	0,00	500,00	1.000,00	1.500,00	
2500 - MSC - 1.880.0000 Recursos Próprios dos Consórcios		0,00	0,00	500,00	1.000,00	1.500,00	
Função:	12 - Educação	0,00	538.901,50	233.115,60	101.000,00	1.089.017,10	
Subfunção:	122 - Administração Geral	0,00	64.960,15	82.076,15	62.000,00	291.112,45	
Programa:	1218 - GESTÃO ADMINISTRATIVA DO NÚCLEO INTERMUNICIPAL DE EDUCAÇÃO-	0,00	64.960,15	82.076,15	62.000,00	291.112,45	
Ação:	1.1058 - AQUISIÇÃO DE VEÍCULOS, MÓVEIS, MÁQUINAS E EQUIPAMENTOS -	0,00	700,00	2.028,60	0,00	2.728,60	
	907 - 4.4.90.00.00	0,00	700,00	2.028,60	0,00	2.728,60	
2500 - MSC - 1.880.0000 Recursos Próprios dos Consórcios		0,00	700,00	2.028,60	0,00	2.728,60	
Ação:	1.1107 - AQUISIÇÃO DE VEÍCULOS, MÓVEIS, MÁQUINAS E EQUIPAMENTOS -	0,00	0,00	2.028,60	20.000,00	22.028,60	
	1633 - 4.4.90.00.00	0,00	0,00	2.028,60	20.000,00	22.028,60	
2500 - MSC - 1.880.0000 Recursos Próprios dos Consórcios		0,00	0,00	2.028,60	20.000,00	22.028,60	
Ação:	2.1070 - MANUTENÇÃO DO NÚCLEO INTERNACIONAL DE EDUCAÇÃO - NIEDI	0,00	31.087,40	0,00	0,00	46.387,40	
	908 - 3.1.90.00.00	0,00	869,40	0,00	0,00	1.169,40	
2500 - MSC - 1.880.0000 Recursos Próprios dos Consórcios		0,00	869,40	0,00	0,00	1.169,40	
	909 - 3.1.90.00.00	0,00	6.300,00	0,00	0,00	12.600,00	
2500 - MSC - 1.880.0000 Recursos Próprios dos Consórcios		0,00	6.300,00	0,00	0,00	12.600,00	
	910 - 3.1.90.00.00	0,00	5.796,00	0,00	0,00	7.096,00	
2500 - MSC - 1.880.0000 Recursos Próprios dos Consórcios		0,00	5.796,00	0,00	0,00	7.096,00	
	911 - 3.1.90.00.00	0,00	724,50	0,00	0,00	1.024,50	
2500 - MSC - 1.880.0000 Recursos Próprios dos Consórcios		0,00	724,50	0,00	0,00	1.024,50	
	912 - 3.1.90.00.00	0,00	724,50	0,00	0,00	1.024,50	
2500 - MSC - 1.880.0000 Recursos Próprios dos Consórcios		0,00	724,50	0,00	0,00	1.024,50	
	913 - 3.3.90.00.00	0,00	1.449,00	0,00	0,00	2.149,00	
2500 - MSC - 1.880.0000 Recursos Próprios dos Consórcios		0,00	1.449,00	0,00	0,00	2.149,00	
	914 - 3.3.90.00.00	0,00	2.898,00	0,00	0,00	3.898,00	
2500 - MSC - 1.880.0000 Recursos Próprios dos Consórcios		0,00	2.898,00	0,00	0,00	3.898,00	
	915 - 3.3.90.00.00	0,00	724,50	0,00	0,00	1.024,50	
2500 - MSC - 1.880.0000 Recursos Próprios dos Consórcios		0,00	724,50	0,00	0,00	1.024,50	

DEMONSTRATIVO DE COMPATIBILIDADE ENTRE O PPA E A LOA

		PPA 2022 - 2025 - Valores em R\$				Total
		2022	2023	2024	2025	
		Valor global				
916 - 3.3.90.00.00		300,00	724,50	0,00	0,00	1.024,50
2500 - MSC - 1.880.0000	Recursos Próprios dos Consórcios	300,00	724,50	0,00	0,00	1.024,50
917 - 3.3.90.00.00		700,00	1.449,00	0,00	0,00	2.149,00
2500 - MSC - 1.880.0000	Recursos Próprios dos Consórcios	700,00	1.449,00	0,00	0,00	2.149,00
918 - 3.3.90.00.00		1.300,00	3.622,50	0,00	0,00	4.922,50
2500 - MSC - 1.880.0000	Recursos Próprios dos Consórcios	1.300,00	3.622,50	0,00	0,00	4.922,50
919 - 3.3.90.00.00		300,00	724,50	0,00	0,00	1.024,50
2500 - MSC - 1.880.0000	Recursos Próprios dos Consórcios	300,00	724,50	0,00	0,00	1.024,50
920 - 3.3.90.00.00		1.300,00	2.898,00	0,00	0,00	4.198,00
2500 - MSC - 1.880.0000	Recursos Próprios dos Consórcios	1.300,00	2.898,00	0,00	0,00	4.198,00
921 - 3.3.90.00.00		300,00	724,50	0,00	0,00	1.024,50
2500 - MSC - 1.880.0000	Recursos Próprios dos Consórcios	300,00	724,50	0,00	0,00	1.024,50
922 - 3.3.90.00.00		300,00	734,00	0,00	0,00	1.034,00
2500 - MSC - 1.880.0000	Recursos Próprios dos Consórcios	300,00	734,00	0,00	0,00	1.034,00
923 - 3.3.90.00.00		300,00	724,50	0,00	0,00	1.024,50
2500 - MSC - 1.880.0000	Recursos Próprios dos Consórcios	300,00	724,50	0,00	0,00	1.024,50
Ação: 2.1071 - CAPACITAÇÃO DE PROFISSIONAIS DE EDUCAÇÃO E APOIO		48.960,15	48.960,15	0,00	0,00	97.920,30
924 - 3.3.90.00.00		317,18	317,18	0,00	0,00	634,36
2501 - MSC - 1.880.0000	Recursos Vinculados dos Consórcio	317,18	317,18	0,00	0,00	634,36
925 - 3.3.90.00.00		585,58	585,58	0,00	0,00	1.171,16
2501 - MSC - 1.880.0000	Recursos Vinculados dos Consórcio	585,58	585,58	0,00	0,00	1.171,16
926 - 3.3.90.00.00		317,18	317,18	0,00	0,00	634,36
2501 - MSC - 1.880.0000	Recursos Vinculados dos Consórcio	317,18	317,18	0,00	0,00	634,36
927 - 3.3.90.00.00		1.829,91	1.829,91	0,00	0,00	3.659,82
2501 - MSC - 1.880.0000	Recursos Vinculados dos Consórcio	1.829,91	1.829,91	0,00	0,00	3.659,82
928 - 3.3.90.00.00		3.049,84	3.049,84	0,00	0,00	6.099,68
2501 - MSC - 1.880.0000	Recursos Vinculados dos Consórcio	3.049,84	3.049,84	0,00	0,00	6.099,68
929 - 3.3.90.00.00		42.860,46	42.860,46	0,00	0,00	85.720,92
2501 - MSC - 1.880.0000	Recursos Vinculados dos Consórcio	42.860,46	42.860,46	0,00	0,00	85.720,92
Ação: 2.2024 - MANUTENÇÃO DO NÚCLEO INTERNACIONAL DE EDUCAÇÃO - NIEDI		0,00	0,00	31.087,40	22.000,00	53.087,40
1634 - 3.1.90.00.00		0,00	0,00	14.414,40	10.000,00	24.414,40
2500 - MSC - 1.880.0000	Recursos Próprios dos Consórcios	0,00	0,00	14.414,40	10.000,00	24.414,40
1635 - 3.3.90.00.00		0,00	0,00	16.673,00	12.000,00	28.673,00
2500 - MSC - 1.880.0000	Recursos Próprios dos Consórcios	0,00	0,00	16.673,00	12.000,00	28.673,00
Ação: 2.2025 - CAPACITAÇÃO DE PROFISSIONAIS DE EDUCAÇÃO E APOIO		0,00	0,00	48.960,15	20.000,00	68.960,15
1636 - 3.3.90.00.00		0,00	0,00	48.960,15	20.000,00	68.960,15
2501 - MSC - 1.880.0000	Recursos Vinculados dos Consórcio	0,00	0,00	48.960,15	20.000,00	68.960,15

DEMONSTRATIVO DE COMPATIBILIDADE ENTRE O PPA E A LOA

		PPA 2022 - 2025 - Valores em R\$				
		2022	2023	2024	2025	Total
		Valor global				
Subfunção:	361 - Ensino Fundamental	0,00	456.825,35	151.039,45	39.000,00	797.904,65
Programa:	1203 - PROGRAMA DINHEIRO DIRETO NA ESCOLA (PDDE)	0,00	151.039,85	151.039,45	39.000,00	492.119,15
Ação:	2.1024 - AQUISIÇÃO DE MATERIAIS DIDÁTICOS E/OU DE APOIO DESTINADOS AO	0,00	139.421,40	0,00	0,00	278.842,80
	1388 - 3.3.90.00.00	0,00	139.421,40	0,00	0,00	278.842,80
	2501 - MSC - 1.880.0000 Recursos Vinculados dos Consórcio	0,00	139.421,40	0,00	0,00	278.842,80
Ação:	2.1025 - AQUISIÇÃO DE INSUMOS PARA UNIDADES DE ENSINO	0,00	11.618,45	0,00	0,00	23.236,90
	1389 - 3.3.90.00.00	0,00	11.618,45	0,00	0,00	23.236,90
	2501 - MSC - 1.880.0000 Recursos Vinculados dos Consórcio	0,00	11.618,45	0,00	0,00	23.236,90
Ação:	2.2026 - AQUISIÇÃO DE MATERIAIS DIDÁTICOS E/OU DE APOIO DESTINADOS AO	0,00	0,00	139.421,00	33.000,00	172.421,00
	1637 - 3.3.90.00.00	0,00	0,00	139.421,00	33.000,00	172.421,00
	2501 - MSC - 1.880.0000 Recursos Vinculados dos Consórcio	0,00	0,00	139.421,00	33.000,00	172.421,00
Ação:	2.2027 - AQUISIÇÃO DE INSUMOS PARA UNIDADES DE ENSINO	0,00	0,00	11.618,45	6.000,00	17.618,45
	1638 - 3.3.90.00.00	0,00	0,00	11.618,45	6.000,00	17.618,45
	2501 - MSC - 1.880.0000 Recursos Vinculados dos Consórcio	0,00	0,00	11.618,45	6.000,00	17.618,45
Programa:	2713 - PROGRAMA CONSÓRCIAL DE EDUCAÇÃO	0,00	305.785,50	0,00	0,00	305.785,50
Ação:	2.1137 - AVALIAÇÃO DO ENSINO / APRENDIZAGEM, CAPACITAÇÃO DOS	0,00	159.285,50	0,00	0,00	159.285,50
	1457 - 3.3.90.00.00	0,00	1.637,50	0,00	0,00	1.637,50
	2501 - MSC - 1.880.0000 Recursos Vinculados dos Consórcio	0,00	1.637,50	0,00	0,00	1.637,50
	1458 - 3.3.90.00.00	0,00	31.000,00	0,00	0,00	31.000,00
	2501 - MSC - 1.880.0000 Recursos Vinculados dos Consórcio	0,00	31.000,00	0,00	0,00	31.000,00
	1459 - 3.3.90.00.00	0,00	1.637,50	0,00	0,00	1.637,50
	2501 - MSC - 1.880.0000 Recursos Vinculados dos Consórcio	0,00	1.637,50	0,00	0,00	1.637,50
	1460 - 3.3.90.00.00	0,00	4.912,50	0,00	0,00	4.912,50
	2501 - MSC - 1.880.0000 Recursos Vinculados dos Consórcio	0,00	4.912,50	0,00	0,00	4.912,50
	1461 - 3.3.90.00.00	0,00	8.187,50	0,00	0,00	8.187,50
	2501 - MSC - 1.880.0000 Recursos Vinculados dos Consórcio	0,00	8.187,50	0,00	0,00	8.187,50
	1462 - 3.3.90.00.00	0,00	110.785,50	0,00	0,00	110.785,50
	2501 - MSC - 1.880.0000 Recursos Vinculados dos Consórcio	0,00	110.785,50	0,00	0,00	110.785,50
	1463 - 3.3.90.00.00	0,00	1.125,00	0,00	0,00	1.125,00
	2501 - MSC - 1.880.0000 Recursos Vinculados dos Consórcio	0,00	1.125,00	0,00	0,00	1.125,00
Ação:	2.1138 - AQUISIÇÃO DE INSUMOS E CONTRATAÇÃO DE SERVIÇOS PARA	0,00	65.500,00	0,00	0,00	65.500,00
	1464 - 3.3.90.00.00	0,00	58.950,00	0,00	0,00	58.950,00
	2501 - MSC - 1.880.0000 Recursos Vinculados dos Consórcio	0,00	58.950,00	0,00	0,00	58.950,00
	1465 - 3.3.90.00.00	0,00	6.550,00	0,00	0,00	6.550,00
	2501 - MSC - 1.880.0000 Recursos Vinculados dos Consórcio	0,00	6.550,00	0,00	0,00	6.550,00
Ação:	2.1139 - ATIVIDADES DE RASTREAMENTO E MONITORAMENTO DO TRANSPORTE	0,00	81.000,00	0,00	0,00	81.000,00

DEMONSTRATIVO DE COMPATIBILIDADE ENTRE O PPA E LOA

		PPA 2022 - 2025 - Valores em R\$					Total
		2022	2023	2024	2025	2025	Total
		Valor global					
	1466 - 3.3.90.00.00	0,00	22.925,00	0,00	0,00	0,00	22.925,00
	2501 - MSC - 1.880.0000 Recursos Vinculados dos Consórcios	0,00	22.925,00	0,00	0,00	0,00	22.925,00
	1467 - 3.3.90.00.00	0,00	48.250,00	0,00	0,00	0,00	48.250,00
	2501 - MSC - 1.880.0000 Recursos Vinculados dos Consórcios	0,00	48.250,00	0,00	0,00	0,00	48.250,00
	1468 - 3.3.90.00.00	0,00	9.825,00	0,00	0,00	0,00	9.825,00
	2501 - MSC - 1.880.0000 Recursos Vinculados dos Consórcios	0,00	9.825,00	0,00	0,00	0,00	9.825,00
Função:	15 - Urbanismo	0,00	263.000,00	0,00	0,00	0,00	447.391,22
Subfunção:	452 - Serviços Urbanos	0,00	263.000,00	0,00	0,00	0,00	447.391,22
Programa:	2502 - GESTÃO DO NÚCLEO INTERMUNICIPAL DE ILUMINAÇÃO PÚBLICA - NIIP	0,00	263.000,00	0,00	0,00	0,00	447.391,22
Ação:	1.906 - AQUISIÇÃO DE VEÍCULOS, MÓVEIS, MÁQUINAS E EQUIP. DIVERSOS PARA	0,00	1.332,20	0,00	0,00	0,00	2.919,20
	789 - 4.4.90.00.00	0,00	1.587,00	0,00	0,00	0,00	2.919,20
	2500 - MSC - 1.880.0000 Recursos Próprios dos Consórcios	0,00	1.587,00	0,00	0,00	0,00	2.919,20
Ação:	1.1068 - IMPLANTAÇÃO/AMPLIAÇÃO DO PARQUE DE ILUMINAÇÃO PÚBLICA	0,00	16.660,00	0,00	0,00	0,00	23.013,65
	1221 - 4.4.90.00.00	0,00	16.660,00	0,00	0,00	0,00	23.013,65
	2501 - MSC - 1.880.0000 Recursos Vinculados dos Consórcios	0,00	16.660,00	0,00	0,00	0,00	23.013,65
Ação:	2.914 - MANUTENÇÃO DAS ATIVIDADES DO NÚCLEO INTERMUNICIPAL DE	0,00	35.936,82	0,00	0,00	0,00	64.604,62
	790 - 3.1.90.00.00	0,00	793,50	0,00	0,00	0,00	1.383,33
	2500 - MSC - 1.880.0000 Recursos Próprios dos Consórcios	0,00	793,50	0,00	0,00	0,00	1.383,33
	791 - 3.1.90.00.00	0,00	11.328,82	0,00	0,00	0,00	22.657,64
	2500 - MSC - 1.880.0000 Recursos Próprios dos Consórcios	0,00	11.328,82	0,00	0,00	0,00	22.657,64
	792 - 3.1.90.00.00	0,00	4.761,00	0,00	0,00	0,00	7.232,19
	2500 - MSC - 1.880.0000 Recursos Próprios dos Consórcios	0,00	4.761,00	0,00	0,00	0,00	7.232,19
	793 - 3.1.90.00.00	0,00	793,50	0,00	0,00	0,00	1.383,33
	2500 - MSC - 1.880.0000 Recursos Próprios dos Consórcios	0,00	793,50	0,00	0,00	0,00	1.383,33
	794 - 3.1.90.00.00	0,00	793,50	0,00	0,00	0,00	1.383,33
	2500 - MSC - 1.880.0000 Recursos Próprios dos Consórcios	0,00	793,50	0,00	0,00	0,00	1.383,33
	795 - 3.1.90.00.00	0,00	793,50	0,00	0,00	0,00	1.383,33
	2500 - MSC - 1.880.0000 Recursos Próprios dos Consórcios	0,00	793,50	0,00	0,00	0,00	1.383,33
	799 - 3.1.90.00.00	0,00	793,50	0,00	0,00	0,00	1.383,33
	2500 - MSC - 1.880.0000 Recursos Próprios dos Consórcios	0,00	793,50	0,00	0,00	0,00	1.383,33
	802 - 3.1.90.00.00	0,00	793,50	0,00	0,00	0,00	1.383,33
	2500 - MSC - 1.880.0000 Recursos Próprios dos Consórcios	0,00	793,50	0,00	0,00	0,00	1.383,33
	796 - 3.3.90.00.00	0,00	793,50	0,00	0,00	0,00	1.383,33
	2500 - MSC - 1.880.0000 Recursos Próprios dos Consórcios	0,00	793,50	0,00	0,00	0,00	1.383,33
	797 - 3.3.90.00.00	0,00	2.380,50	0,00	0,00	0,00	3.895,76
	2500 - MSC - 1.880.0000 Recursos Próprios dos Consórcios	0,00	2.380,50	0,00	0,00	0,00	3.895,76
	798 - 3.3.90.00.00	0,00	793,50	0,00	0,00	0,00	1.332,48

DEMONSTRATIVO DE COMPATIBILIDADE ENTRE O PPA E A LOA

		PPA 2022 - 2025 - Valores em R\$				Total
		2022	2023	2024	2025	
		Valor global				
	2500 - MSC - 1.880.0000 Recursos Próprios dos Consórcios	0,00	793,50	0,00	0,00	1.332,48
	800 - 3.3.90.00.00	0,00	1.332,20	0,00	0,00	2.919,20
	2500 - MSC - 1.880.0000 Recursos Próprios dos Consórcios	0,00	1.587,00	0,00	0,00	2.919,20
	801 - 3.3.90.00.00	0,00	2.390,00	0,00	0,00	4.891,69
	2500 - MSC - 1.880.0000 Recursos Próprios dos Consórcios	0,00	2.390,00	0,00	0,00	4.891,69
	803 - 3.3.90.00.00	0,00	4.761,00	0,00	0,00	7.842,36
	2500 - MSC - 1.880.0000 Recursos Próprios dos Consórcios	0,00	4.761,00	0,00	0,00	7.842,36
	804 - 3.3.90.00.00	0,00	793,50	0,00	0,00	1.383,33
	2500 - MSC - 1.880.0000 Recursos Próprios dos Consórcios	0,00	793,50	0,00	0,00	1.383,33
	805 - 3.3.90.00.00	0,00	793,50	0,00	0,00	1.383,33
	2500 - MSC - 1.880.0000 Recursos Próprios dos Consórcios	0,00	793,50	0,00	0,00	1.383,33
	806 - 3.3.90.00.00	0,00	793,50	0,00	0,00	1.383,33
	2500 - MSC - 1.880.0000 Recursos Próprios dos Consórcios	0,00	793,50	0,00	0,00	1.383,33
Ação:	2.915 - CAPACITAÇÃO DOS PROFISSIONAIS DO NÚCLEO INTERMUNICIPAL DE	0,00	5.236,00	0,00	0,00	7.627,43
	807 - 3.3.90.00.00	0,00	476,00	0,00	0,00	718,42
	2501 - MSC - 1.880.0000 Recursos Vinculados dos Consórcio	0,00	476,00	0,00	0,00	718,42
	808 - 3.3.90.00.00	0,00	476,00	0,00	0,00	718,41
	2501 - MSC - 1.880.0000 Recursos Vinculados dos Consórcio	0,00	476,00	0,00	0,00	718,41
	809 - 3.3.90.00.00	0,00	476,00	0,00	0,00	718,42
	2501 - MSC - 1.880.0000 Recursos Vinculados dos Consórcio	0,00	476,00	0,00	0,00	718,42
	810 - 3.3.90.00.00	0,00	1.190,00	0,00	0,00	1.671,56
	2501 - MSC - 1.880.0000 Recursos Vinculados dos Consórcio	0,00	1.190,00	0,00	0,00	1.671,56
	811 - 3.3.90.00.00	0,00	1.190,00	0,00	0,00	1.781,31
	2501 - MSC - 1.880.0000 Recursos Vinculados dos Consórcio	0,00	1.190,00	0,00	0,00	1.781,31
	812 - 3.3.90.00.00	0,00	1.428,00	0,00	0,00	2.019,31
	2501 - MSC - 1.880.0000 Recursos Vinculados dos Consórcio	0,00	1.428,00	0,00	0,00	2.019,31
Ação:	2.1107 - MANUTENÇÃO DO PARQUE DE ILUMINAÇÃO PÚBLICA	0,00	124.971,40	0,00	0,00	349.226,32
	1222 - 3.3.90.00.00	0,00	476,00	0,00	0,00	718,42
	2501 - MSC - 1.880.0000 Recursos Vinculados dos Consórcio	0,00	476,00	0,00	0,00	718,42
	1223 - 3.3.90.00.00	0,00	1.428,00	0,00	0,00	2.373,10
	2501 - MSC - 1.880.0000 Recursos Vinculados dos Consórcio	0,00	1.428,00	0,00	0,00	2.373,10
	1224 - 3.3.90.00.00	0,00	123.067,40	0,00	0,00	346.134,80
	2501 - MSC - 1.880.0000 Recursos Vinculados dos Consórcio	0,00	123.067,40	0,00	0,00	346.134,80
Função:	18 - Gestão Ambiental	0,00	148.221,00	0,00	0,00	195.221,00
Subfunção:	452 - Serviços Urbanos	0,00	80.451,00	0,00	0,00	99.297,34
Programa:	1805 - PROGRAMA CONSÓRCIAL DE ENGENHARIA, SANEAMENTO BÁSICO E MEIO	0,00	80.451,00	0,00	0,00	99.297,34
Ação:	1.1083 - AQUISIÇÃO DE MÓVEIS, MÁQUINAS E EQUIPAMENTOS DIVERSOS PARA	0,00	909,00	0,00	0,00	1.169,00

DEMONSTRATIVO DE COMPATIBILIDADE ENTRE O PPA E A LOA

		PPA 2022 - 2025 - Valores em R\$					Total
		2022	2023	2024	2025	2025	Total
		Valor global					
1371 - 4.4.90.00.00		0,00	909,00	0,00	0,00	0,00	1.169,00
2500 - MSC - 1.880.0000 Recursos Próprios dos Consórcios		0,00	909,00	0,00	0,00	0,00	1.169,00
Ação:	2.911 - MANUTENÇÃO DAS ATIVIDADES DO PROGRAMA CONSORCIAL	0,00	12.312,00	0,00	0,00	0,00	18.052,00
755 - 3.1.90.00.00		0,00	2.262,50	0,00	0,00	0,00	4.525,00
2500 - MSC - 1.880.0000 Recursos Próprios dos Consórcios		0,00	2.262,50	0,00	0,00	0,00	4.525,00
756 - 3.1.90.00.00		0,00	505,00	0,00	0,00	0,00	1.010,00
2500 - MSC - 1.880.0000 Recursos Próprios dos Consórcios		0,00	505,00	0,00	0,00	0,00	1.010,00
757 - 3.1.90.00.00		0,00	363,60	0,00	0,00	0,00	481,10
2500 - MSC - 1.880.0000 Recursos Próprios dos Consórcios		0,00	363,60	0,00	0,00	0,00	481,10
758 - 3.1.90.00.00		0,00	363,60	0,00	0,00	0,00	481,10
2500 - MSC - 1.880.0000 Recursos Próprios dos Consórcios		0,00	363,60	0,00	0,00	0,00	481,10
759 - 3.1.90.00.00		0,00	363,60	0,00	0,00	0,00	481,10
2500 - MSC - 1.880.0000 Recursos Próprios dos Consórcios		0,00	363,60	0,00	0,00	0,00	481,10
760 - 3.1.90.00.00		0,00	363,60	0,00	0,00	0,00	481,10
2500 - MSC - 1.880.0000 Recursos Próprios dos Consórcios		0,00	363,60	0,00	0,00	0,00	481,10
761 - 3.1.90.00.00		0,00	363,60	0,00	0,00	0,00	481,10
2500 - MSC - 1.880.0000 Recursos Próprios dos Consórcios		0,00	363,60	0,00	0,00	0,00	481,10
762 - 3.3.90.00.00		0,00	818,10	0,00	0,00	0,00	1.028,10
2500 - MSC - 1.880.0000 Recursos Próprios dos Consórcios		0,00	818,10	0,00	0,00	0,00	1.028,10
763 - 3.3.90.00.00		0,00	363,60	0,00	0,00	0,00	483,60
2500 - MSC - 1.880.0000 Recursos Próprios dos Consórcios		0,00	363,60	0,00	0,00	0,00	483,60
764 - 3.3.90.00.00		0,00	363,60	0,00	0,00	0,00	481,10
2500 - MSC - 1.880.0000 Recursos Próprios dos Consórcios		0,00	363,60	0,00	0,00	0,00	481,10
765 - 3.3.90.00.00		0,00	727,20	0,00	0,00	0,00	987,20
2500 - MSC - 1.880.0000 Recursos Próprios dos Consórcios		0,00	727,20	0,00	0,00	0,00	987,20
766 - 3.3.90.00.00		0,00	1.363,50	0,00	0,00	0,00	1.836,00
2500 - MSC - 1.880.0000 Recursos Próprios dos Consórcios		0,00	1.363,50	0,00	0,00	0,00	1.836,00
767 - 3.3.90.00.00		0,00	363,60	0,00	0,00	0,00	481,10
2500 - MSC - 1.880.0000 Recursos Próprios dos Consórcios		0,00	363,60	0,00	0,00	0,00	481,10
768 - 3.3.90.00.00		0,00	1.818,00	0,00	0,00	0,00	2.435,50
2500 - MSC - 1.880.0000 Recursos Próprios dos Consórcios		0,00	1.818,00	0,00	0,00	0,00	2.435,50
769 - 3.3.90.00.00		0,00	363,60	0,00	0,00	0,00	481,10
2500 - MSC - 1.880.0000 Recursos Próprios dos Consórcios		0,00	363,60	0,00	0,00	0,00	481,10
770 - 3.3.90.00.00		0,00	363,60	0,00	0,00	0,00	481,10
2500 - MSC - 1.880.0000 Recursos Próprios dos Consórcios		0,00	363,60	0,00	0,00	0,00	481,10

DEMONSTRATIVO DE COMPATIBILIDADE ENTRE O PPA E A LOA

		PPA 2022 - 2025 - Valores em R\$					Total
		2022	2023	2024	2025		
		Valor global					
	771 - 3.3.90.00.00	0,00	117,50	0,00	0,00	0,00	481,10
	2500 - MSC - 1.880.0000 Recursos Próprios dos Consórcios	0,00	117,50	0,00	0,00	0,00	481,10
	1446 - 3.3.90.00.00	0,00	454,50	0,00	0,00	0,00	454,50
	2500 - MSC - 1.880.0000 Recursos Próprios dos Consórcios	0,00	454,50	0,00	0,00	0,00	454,50
Ação:	2.950 - GESTÃO AMBIENTAL (SANEAMENTO BÁSICO E RESÍDUOS SÓLIDOS)	0,00	11.289,00	0,00	0,00	0,00	12.088,81
	784 - 3.3.90.00.00	0,00	159,00	0,00	0,00	0,00	245,13
	2501 - MSC - 1.880.0000 Recursos Vinculados dos Consórcio	0,00	159,00	0,00	0,00	0,00	245,13
	785 - 3.3.90.00.00	0,00	318,00	0,00	0,00	0,00	480,42
	2501 - MSC - 1.880.0000 Recursos Vinculados dos Consórcio	0,00	318,00	0,00	0,00	0,00	480,42
	786 - 3.3.90.00.00	0,00	212,00	0,00	0,00	0,00	374,42
	2501 - MSC - 1.880.0000 Recursos Vinculados dos Consórcio	0,00	212,00	0,00	0,00	0,00	374,42
	787 - 3.3.90.00.00	0,00	388,84	0,00	0,00	0,00	10.988,84
	2501 - MSC - 1.880.0000 Recursos Vinculados dos Consórcio	0,00	388,84	0,00	0,00	0,00	10.988,84
Ação:	2.1108 - ELABORAÇÃO/REVISÃO DO PLANO DIRETOR	0,00	11.342,00	0,00	0,00	0,00	17.819,31
	1225 - 3.3.90.00.00	0,00	530,00	0,00	0,00	0,00	918,84
	2501 - MSC - 1.880.0000 Recursos Vinculados dos Consórcio	0,00	530,00	0,00	0,00	0,00	918,84
	1226 - 3.3.90.00.00	0,00	212,00	0,00	0,00	0,00	374,42
	2501 - MSC - 1.880.0000 Recursos Vinculados dos Consórcio	0,00	212,00	0,00	0,00	0,00	374,42
	1227 - 3.3.90.00.00	0,00	10.600,00	0,00	0,00	0,00	16.526,05
	2501 - MSC - 1.880.0000 Recursos Vinculados dos Consórcio	0,00	10.600,00	0,00	0,00	0,00	16.526,05
Ação:	2.1109 - SERVIÇO DE INSPEÇÃO MUNICIPAL - SIM	0,00	3.498,00	0,00	0,00	0,00	4.145,22
	1228 - 3.3.90.00.00	0,00	159,00	0,00	0,00	0,00	245,13
	2501 - MSC - 1.880.0000 Recursos Vinculados dos Consórcio	0,00	159,00	0,00	0,00	0,00	245,13
	1229 - 3.3.90.00.00	0,00	159,00	0,00	0,00	0,00	245,13
	2501 - MSC - 1.880.0000 Recursos Vinculados dos Consórcio	0,00	159,00	0,00	0,00	0,00	245,13
	1230 - 3.3.90.00.00	0,00	1.060,00	0,00	0,00	0,00	1.146,13
	2501 - MSC - 1.880.0000 Recursos Vinculados dos Consórcio	0,00	1.060,00	0,00	0,00	0,00	1.146,13
	1231 - 3.3.90.00.00	0,00	1.060,00	0,00	0,00	0,00	1.222,42
	2501 - MSC - 1.880.0000 Recursos Vinculados dos Consórcio	0,00	1.060,00	0,00	0,00	0,00	1.222,42
	1232 - 3.3.90.00.00	0,00	1.060,00	0,00	0,00	0,00	1.286,41
	2501 - MSC - 1.880.0000 Recursos Vinculados dos Consórcio	0,00	1.060,00	0,00	0,00	0,00	1.286,41
Ação:	2.1127 - GESTÃO DO PLANEJAMENTO URBANO - CONIAPE	0,00	7.420,00	0,00	0,00	0,00	12.342,00
	1382 - 3.3.90.00.00	0,00	1.060,00	0,00	0,00	0,00	1.552,21
	2501 - MSC - 1.880.0000 Recursos Vinculados dos Consórcio	0,00	1.060,00	0,00	0,00	0,00	1.552,21
	1383 - 3.3.90.00.00	0,00	1.060,00	0,00	0,00	0,00	1.552,21
	2501 - MSC - 1.880.0000 Recursos Vinculados dos Consórcio	0,00	1.060,00	0,00	0,00	0,00	1.552,21
	1384 - 3.3.90.00.00	0,00	5.300,00	0,00	0,00	0,00	9.237,58

DEMONSTRATIVO DE COMPATIBILIDADE ENTRE O PPA E A LOA

		PPA 2022 - 2025 - Valores em R\$					
		2022	2023	2024	2025	Total	
		Valor global					
	2501 - MSC - 1.880.0000 Recursos Vinculados dos Consórcios	3.937,58	5.300,00	0,00	0,00	9.237,58	
Ação:	2.1135 - SERVIÇO DE REGULARIZAÇÃO DE ÁREAS DEGRADADAS	0,00	11.395,00	0,00	0,00	11.395,00	
	1451 - 3.3.90.00.00	0,00	530,00	0,00	0,00	530,00	
	2500 - MSC - 1.880.0000 Recursos Próprios dos Consórcios	0,00	530,00	0,00	0,00	530,00	
	1452 - 3.3.90.00.00	0,00	265,00	0,00	0,00	265,00	
	2500 - MSC - 1.880.0000 Recursos Próprios dos Consórcios	0,00	265,00	0,00	0,00	265,00	
	1453 - 3.3.90.00.00	0,00	10.600,00	0,00	0,00	10.600,00	
	2500 - MSC - 1.880.0000 Recursos Próprios dos Consórcios	0,00	10.600,00	0,00	0,00	10.600,00	
Ação:	2.1136 - ELABORAÇÃO/REVISÃO DO PLANO MUNICIPAL DE SANEAMENTO BÁSICO	0,00	22.286,00	0,00	0,00	22.286,00	
	1454 - 3.3.90.00.00	0,00	5.300,00	0,00	0,00	5.300,00	
	2500 - MSC - 1.880.0000 Recursos Próprios dos Consórcios	0,00	5.300,00	0,00	0,00	5.300,00	
	1455 - 3.3.90.00.00	0,00	1.060,00	0,00	0,00	1.060,00	
	2500 - MSC - 1.880.0000 Recursos Próprios dos Consórcios	0,00	1.060,00	0,00	0,00	1.060,00	
	1456 - 3.3.90.00.00	0,00	15.926,00	0,00	0,00	15.926,00	
	2500 - MSC - 1.880.0000 Recursos Próprios dos Consórcios	0,00	15.926,00	0,00	0,00	15.926,00	
Subfunção:	541 - Preservação e Conservação Ambiental	0,00	67.770,00	0,00	0,00	67.770,00	
Programa:	1505 - PROGRAMA CONSORCIAL DE ENGENHARIA, SANEAMENTO BÁSICO E MEIO	0,00	67.770,00	0,00	0,00	67.770,00	
Ação:	2.1128 - GESTÃO DA REGULARIZAÇÃO FUNDIÁRIA - CONIAPE	0,00	67.770,00	0,00	0,00	67.770,00	
	1385 - 3.3.90.00.00	0,00	2.120,00	0,00	0,00	2.120,00	
	2501 - MSC - 1.880.0000 Recursos Vinculados dos Consórcios	0,00	2.120,00	0,00	0,00	2.120,00	
	1386 - 3.3.90.00.00	0,00	2.460,98	0,00	0,00	2.460,98	
	2501 - MSC - 1.880.0000 Recursos Vinculados dos Consórcios	0,00	2.460,98	0,00	0,00	2.460,98	
	1387 - 3.3.90.00.00	0,00	63.000,00	0,00	0,00	63.000,00	
	2501 - MSC - 1.880.0000 Recursos Vinculados dos Consórcios	0,00	63.000,00	0,00	0,00	63.000,00	
Função:	19 - Ciência e Tecnologia	0,00	22.500,00	0,00	0,00	22.500,00	
Subfunção:	122 - Administração Geral	0,00	2.500,00	0,00	0,00	2.500,00	
Programa:	1902 - GESTÃO ADMINISTRATIVA DO NÚCLEO INTERMUNICIPAL DE PROJETOS E I	0,00	2.500,00	0,00	0,00	2.500,00	
Ação:	1.1066 - AQUISIÇÃO DE MÓVEIS, MÁQUINAS E EQUIPAMENTOS PARA O NIPI	0,00	125,20	0,00	0,00	125,20	
	1058 - 4.4.90.00.00	0,00	125,20	0,00	0,00	125,20	
	2500 - MSC - 1.880.0000 Recursos Próprios dos Consórcios	0,00	125,20	0,00	0,00	125,20	
Ação:	2.1101 - MANUTENÇÃO DAS ATIVIDADES DO NÚCLEO INTERMUNICIPAL DE	0,00	2.374,80	0,00	0,00	2.374,80	
	1059 - 3.1.90.00.00	0,00	62,60	0,00	0,00	62,60	
	2500 - MSC - 1.880.0000 Recursos Próprios dos Consórcios	0,00	62,60	0,00	0,00	62,60	
	1060 - 3.1.90.00.00	0,00	782,50	0,00	0,00	782,50	
	2500 - MSC - 1.880.0000 Recursos Próprios dos Consórcios	0,00	782,50	0,00	0,00	782,50	
	1061 - 3.1.90.00.00	0,00	156,50	0,00	0,00	156,50	
	2500 - MSC - 1.880.0000 Recursos Próprios dos Consórcios	0,00	156,50	0,00	0,00	156,50	

DEMONSTRATIVO DE COMPATIBILIDADE ENTRE O PPA E A LOA

	Valor global	2022	2023	2024	2025	Total
			PPA 2022 - 2025 - Valores em R\$			
1062 - 3.1.90.00.00	0,00	100,00	62,60	0,00	0,00	162,60
2500 - MSC - 1.880.0000 Recursos Próprios dos Consórcios	0,00	100,00	62,60	0,00	0,00	162,60
1063 - 3.1.90.00.00	0,00	100,00	62,60	0,00	0,00	162,60
2500 - MSC - 1.880.0000 Recursos Próprios dos Consórcios	0,00	100,00	62,60	0,00	0,00	162,60
1064 - 3.3.90.00.00	0,00	200,00	62,60	0,00	0,00	262,60
2500 - MSC - 1.880.0000 Recursos Próprios dos Consórcios	0,00	200,00	62,60	0,00	0,00	262,60
1065 - 3.3.90.00.00	0,00	300,00	187,80	0,00	0,00	487,80
2500 - MSC - 1.880.0000 Recursos Próprios dos Consórcios	0,00	300,00	187,80	0,00	0,00	487,80
1066 - 3.3.90.00.00	0,00	100,00	62,60	0,00	0,00	162,60
2500 - MSC - 1.880.0000 Recursos Próprios dos Consórcios	0,00	100,00	62,60	0,00	0,00	162,60
1067 - 3.3.90.00.00	0,00	100,00	62,60	0,00	0,00	162,60
2500 - MSC - 1.880.0000 Recursos Próprios dos Consórcios	0,00	100,00	62,60	0,00	0,00	162,60
1068 - 3.3.90.00.00	0,00	200,00	125,20	0,00	0,00	325,20
2500 - MSC - 1.880.0000 Recursos Próprios dos Consórcios	0,00	200,00	125,20	0,00	0,00	325,20
1069 - 3.3.90.00.00	0,00	400,00	250,40	0,00	0,00	650,40
2500 - MSC - 1.880.0000 Recursos Próprios dos Consórcios	0,00	400,00	250,40	0,00	0,00	650,40
1070 - 3.3.90.00.00	0,00	100,00	62,60	0,00	0,00	162,60
2500 - MSC - 1.880.0000 Recursos Próprios dos Consórcios	0,00	100,00	62,60	0,00	0,00	162,60
1071 - 3.3.90.00.00	0,00	400,00	250,40	0,00	0,00	650,40
2500 - MSC - 1.880.0000 Recursos Próprios dos Consórcios	0,00	400,00	250,40	0,00	0,00	650,40
1072 - 3.3.90.00.00	0,00	100,00	62,60	0,00	0,00	162,60
2500 - MSC - 1.880.0000 Recursos Próprios dos Consórcios	0,00	100,00	62,60	0,00	0,00	162,60
1073 - 3.3.90.00.00	0,00	100,00	58,60	0,00	0,00	158,60
2500 - MSC - 1.880.0000 Recursos Próprios dos Consórcios	0,00	100,00	58,60	0,00	0,00	158,60
1074 - 3.3.90.00.00	0,00	100,00	62,60	0,00	0,00	162,60
2500 - MSC - 1.880.0000 Recursos Próprios dos Consórcios	0,00	100,00	62,60	0,00	0,00	162,60
	0,00	40.000,00	20.000,00	0,00	0,00	60.000,00
Subfunção: 572 - Desenvolvimento Tecnológico e Engenharia	0,00	40.000,00	20.000,00	0,00	0,00	60.000,00
Programa: 1902 - GESTÃO ADMINISTRATIVA DO NÚCLEO INTERMUNICIPAL DE PROJETOS E I	0,00	40.000,00	20.000,00	0,00	0,00	60.000,00
Ação: 2.1102 - PROGRAMA DE RÁDIO PATRULHA E DEMAIS PROJETOS VINCULADOS AO	0,00	40.000,00	20.000,00	0,00	0,00	60.000,00
1233 - 3.3.90.00.00	0,00	400,00	333,60	0,00	0,00	733,60
2501 - MSC - 1.880.0000 Recursos Vinculados dos Consórcio	0,00	400,00	333,60	0,00	0,00	733,60
1234 - 3.3.90.00.00	0,00	2.000,00	1.042,50	0,00	0,00	3.042,50
2501 - MSC - 1.880.0000 Recursos Vinculados dos Consórcio	0,00	2.000,00	1.042,50	0,00	0,00	3.042,50
1235 - 3.3.90.00.00	0,00	400,00	333,60	0,00	0,00	733,60
2501 - MSC - 1.880.0000 Recursos Vinculados dos Consórcio	0,00	400,00	333,60	0,00	0,00	733,60
1236 - 3.3.90.00.00	0,00	800,00	583,80	0,00	0,00	1.383,80
2501 - MSC - 1.880.0000 Recursos Vinculados dos Consórcio	0,00	800,00	583,80	0,00	0,00	1.383,80

DEMONSTRATIVO DE COMPATIBILIDADE ENTRE O PPA E A LOA

		PPA 2022 - 2025 - Valores em R\$				Total
		2022	2023	2024	2025	
		Valor global				
	1237 - 3.3.90.00.00	2.000,00	1.026,50	0,00	0,00	3.026,50
	2501 - MSC - 1.880.0000 Recursos Vinculados dos Consórcio	2.000,00	1.026,50	0,00	0,00	3.026,50
	1238 - 3.3.90.00.00	34.400,00	16.680,00	0,00	0,00	51.080,00
	2501 - MSC - 1.880.0000 Recursos Vinculados dos Consórcio	34.400,00	16.680,00	0,00	0,00	51.080,00
Função:	28 - Encargos Especiais	475,12	5.200,00	0,00	0,00	5.675,12
Subfunção:	846 - Outros Encargos Especiais	475,12	5.200,00	0,00	0,00	5.675,12
Programa:	1 - OPERAÇÕES ESPECIAIS - CONIAPE	475,12	5.200,00	0,00	0,00	5.675,12
Ação:	0.1002 - INDENIZAÇÕES E RESTITUIÇÕES DIVERSAS - RATEIO	330,70	2.200,00	0,00	0,00	2.530,70
	740 - 3.1.90.00.00	186,28	2.000,00	0,00	0,00	2.186,28
	2500 - MSC - 1.880.0000 Recursos Próprios dos Consórcios	186,28	2.000,00	0,00	0,00	2.186,28
	1367 - 3.3.90.00.00	144,42	200,00	0,00	0,00	344,42
	2500 - MSC - 1.880.0000 Recursos Próprios dos Consórcios	144,42	200,00	0,00	0,00	344,42
Ação:	0.1003 - PARCELAMENTO E AMORTIZAÇÃO DA DÍVIDA CONTRATUAL	144,42	3.000,00	0,00	0,00	3.144,42
	1368 - 4.6.90.00.00	144,42	3.000,00	0,00	0,00	3.144,42
	2500 - MSC - 1.880.0000 Recursos Próprios dos Consórcios	144,42	3.000,00	0,00	0,00	3.144,42
Unidade orçamentária:	3001 - GABINETE DO SECRETARIO	16.000,00	17.000,00	34.500,00	34.752,34	102.252,34
Função:	4 - Administração	16.000,00	17.000,00	34.500,00	34.752,34	102.252,34
Subfunção:	122 - Administração Geral	16.000,00	17.000,00	34.500,00	34.752,34	102.252,34
Programa:	403 - GESTÃO DA SECRETARIA DE GOVERNO E AÇÃO SOCIAL	16.000,00	17.000,00	34.500,00	34.752,34	102.252,34
Ação:	1.40 - REEQUIPAMENTO DA ADMINISTRAÇÃO: AQUISIÇÃO DE MÓVEIS,	500,00	1.000,00	0,00	0,00	1.500,00
	39 - 4.4.90.00.00	500,00	1.000,00	0,00	0,00	1.500,00
	2000 - MSC-1.501.0000 Recursos Próprios	500,00	1.000,00	0,00	0,00	1.500,00
Ação:	1.1075 - REFORMA E AMPLIAÇÃO DE PRÉDIOS DA SECRETARIA DE AÇÃO SOCIAL	500,00	1.000,00	0,00	0,00	1.500,00
	1304 - 4.4.90.00.00	500,00	1.000,00	0,00	0,00	1.500,00
	2000 - MSC-1.501.0000 Recursos Próprios	500,00	1.000,00	0,00	0,00	1.500,00
Ação:	1.1112 - REEQUIPAMENTO DA ADMINISTRAÇÃO: AQUISIÇÃO DE MÓVEIS,	0,00	0,00	1.000,00	1.000,00	2.000,00
	1708 - 4.4.90.00.00	0,00	0,00	1.000,00	1.000,00	2.000,00
	2000 - MSC-1.501.0000 Recursos Próprios	0,00	0,00	1.000,00	1.000,00	2.000,00
Ação:	1.1113 - REFORMA E AMPLIAÇÃO DE PRÉDIOS DA SECRETARIA DE AÇÃO SOCIAL	0,00	0,00	1.000,00	1.000,00	2.000,00
	1709 - 4.4.90.00.00	0,00	0,00	1.000,00	1.000,00	2.000,00
	2000 - MSC-1.501.0000 Recursos Próprios	0,00	0,00	1.000,00	1.000,00	2.000,00
Ação:	2.13 - GESTÃO ADMINISTRATIVA DA SECRETARIA DE GOVERNO E AÇÃO SOCIAL	15.000,00	15.000,00	0,00	0,00	30.000,00
	40 - 3.1.90.00.00	5.000,00	5.000,00	0,00	0,00	10.000,00
	2000 - MSC-1.501.0000 Recursos Próprios	5.000,00	5.000,00	0,00	0,00	10.000,00
	454 - 3.1.90.00.00	1.000,00	1.000,00	0,00	0,00	2.000,00
	2000 - MSC-1.501.0000 Recursos Próprios	1.000,00	1.000,00	0,00	0,00	2.000,00

DEMONSTRATIVO DE COMPATIBILIDADE ENTRE O PPA E A LOA

		PPA 2022 - 2025 - Valores em R\$					Total
		2022	2023	2024	2025		
	Valor global						
	455 - 3.1.90.00.00	0,00	1.000,00	0,00	0,00	2.000,00	
	2000 - MSC-1.501.0000 Recursos Próprios	0,00	1.000,00	0,00	0,00	2.000,00	
	1084 - 3.1.90.00.00	0,00	2.000,00	0,00	0,00	4.000,00	
	2000 - MSC-1.501.0000 Recursos Próprios	0,00	2.000,00	0,00	0,00	4.000,00	
	456 - 3.3.90.00.00	0,00	1.000,00	0,00	0,00	2.000,00	
	2000 - MSC-1.501.0000 Recursos Próprios	0,00	1.000,00	0,00	0,00	2.000,00	
	457 - 3.3.90.00.00	0,00	500,00	0,00	0,00	1.000,00	
	2000 - MSC-1.501.0000 Recursos Próprios	0,00	500,00	0,00	0,00	1.000,00	
	458 - 3.3.90.00.00	0,00	1.000,00	0,00	0,00	2.000,00	
	2000 - MSC-1.501.0000 Recursos Próprios	0,00	1.000,00	0,00	0,00	2.000,00	
	459 - 3.3.90.00.00	0,00	1.000,00	0,00	0,00	2.000,00	
	2000 - MSC-1.501.0000 Recursos Próprios	0,00	1.000,00	0,00	0,00	2.000,00	
	460 - 3.3.90.00.00	0,00	1.000,00	0,00	0,00	2.000,00	
	2000 - MSC-1.501.0000 Recursos Próprios	0,00	1.000,00	0,00	0,00	2.000,00	
	712 - 3.3.90.00.00	0,00	1.000,00	0,00	0,00	2.000,00	
	2000 - MSC-1.501.0000 Recursos Próprios	0,00	1.000,00	0,00	0,00	2.000,00	
	1303 - 3.3.90.00.00	0,00	500,00	0,00	0,00	1.000,00	
	2000 - MSC-1.501.0000 Recursos Próprios	0,00	500,00	0,00	0,00	1.000,00	
	Ação:						
	2.2044 - GESTÃO ADMINISTRATIVA DA SECRETARIA DE GOVERNO E AÇÃO	0,00	0,00	32.500,00	32.752,34	65.252,34	
	1710 - 3.1.90.00.00	0,00	0,00	9.000,00	9.252,34	18.252,34	
	2000 - MSC-1.501.0000 Recursos Próprios	0,00	0,00	9.000,00	9.252,34	18.252,34	
	1711 - 3.3.90.00.00	0,00	0,00	23.500,00	23.500,00	47.000,00	
	2000 - MSC-1.501.0000 Recursos Próprios	0,00	0,00	23.500,00	23.500,00	47.000,00	
	Unidade orçamentária:	0,00	69.000,00	99.000,00	35.000,00	272.000,00	
	4 - Administração	0,00	13.000,00	13.000,00	9.000,00	48.000,00	
	Subfunção: 122 - Administração Geral	0,00	13.000,00	13.000,00	9.000,00	48.000,00	
	Programa: 403 - GESTÃO DA SECRETARIA DE GOVERNO E AÇÃO SOCIAL	0,00	13.000,00	13.000,00	9.000,00	48.000,00	
	Ação: 2.18 - MANUTENÇÃO DA GESTÃO ADMINISTRATIVA DO DEPARTAMENTO DE	0,00	13.000,00	13.000,00	0,00	26.000,00	
	41 - 3.1.90.00.00	0,00	5.000,00	0,00	0,00	10.000,00	
	2000 - MSC-1.501.0000 Recursos Próprios	0,00	5.000,00	0,00	0,00	10.000,00	
	1085 - 3.1.90.00.00	0,00	2.000,00	0,00	0,00	4.000,00	
	2000 - MSC-1.501.0000 Recursos Próprios	0,00	2.000,00	0,00	0,00	4.000,00	
	1086 - 3.1.90.00.00	0,00	2.000,00	0,00	0,00	4.000,00	
	2000 - MSC-1.501.0000 Recursos Próprios	0,00	2.000,00	0,00	0,00	4.000,00	
	461 - 3.3.90.00.00	0,00	1.000,00	0,00	0,00	2.000,00	
	2000 - MSC-1.501.0000 Recursos Próprios	0,00	1.000,00	0,00	0,00	2.000,00	
	463 - 3.3.90.00.00	0,00	1.000,00	0,00	0,00	2.000,00	
	2000 - MSC-1.501.0000 Recursos Próprios	0,00	1.000,00	0,00	0,00	2.000,00	

DEMONSTRATIVO DE COMPATIBILIDADE ENTRE O PPA E A LOA

	2022	2023	2024	2025	Total
	0,00	1.000,00	0,00	0,00	2.000,00
2000 - MSC-1.501.0000 Recursos Próprios					
466 - 3.3.90.00.00	1.000,00	1.000,00	0,00	0,00	2.000,00
2000 - MSC-1.501.0000 Recursos Próprios					
705 - 3.3.90.00.00	1.000,00	1.000,00	0,00	0,00	2.000,00
2000 - MSC-1.501.0000 Recursos Próprios					
705 - 3.3.90.00.00	1.000,00	1.000,00	0,00	0,00	2.000,00
2.2045 - MANUTENÇÃO DA GESTÃO ADMINISTRATIVA DO DEPARTAMENTO DE	0,00	0,00	13.000,00	9.000,00	22.000,00
1716 - 3.1.90.00.00	0,00	0,00	9.000,00	5.000,00	14.000,00
2000 - MSC-1.501.0000 Recursos Próprios					
1719 - 3.3.90.00.00	0,00	0,00	4.000,00	4.000,00	8.000,00
2000 - MSC-1.501.0000 Recursos Próprios					
1719 - 3.3.90.00.00	0,00	0,00	4.000,00	4.000,00	8.000,00
6 - Segurança Pública	0,00	56.000,00	86.000,00	26.000,00	224.000,00
182 - Defesa Civil	0,00	56.000,00	86.000,00	26.000,00	224.000,00
403 - GESTÃO DA SECRETARIA DE GOVERNO E AÇÃO SOCIAL	0,00	56.000,00	86.000,00	26.000,00	224.000,00
2.220 - MANUTENÇÃO DAS AÇÕES VOLTADAS A DEFESA CIVIL, VISANDO	0,00	56.000,00	0,00	0,00	112.000,00
42 - 3.3.90.00.00	0,00	1.000,00	0,00	0,00	2.000,00
2000 - MSC-1.501.0000 Recursos Próprios					
469 - 3.3.90.00.00	1.000,00	1.000,00	0,00	0,00	2.000,00
2000 - MSC-1.501.0000 Recursos Próprios					
469 - 3.3.90.00.00	1.000,00	1.000,00	0,00	0,00	2.000,00
2000 - MSC-1.501.0000 Recursos Próprios					
476 - 3.3.90.00.00	4.000,00	4.000,00	0,00	0,00	8.000,00
2000 - MSC-1.501.0000 Recursos Próprios					
477 - 3.3.90.00.00	5.000,00	5.000,00	0,00	0,00	10.000,00
2000 - MSC-1.501.0000 Recursos Próprios					
1326 - 3.3.90.00.00	1.000,00	1.000,00	0,00	0,00	2.000,00
2000 - MSC-1.501.0000 Recursos Próprios					
42 - 3.3.90.00.00	10.000,00	10.000,00	0,00	0,00	20.000,00
2400 - MSC - 1.700.0000 Outras Transferências de Convênios ou Repasses da União					
469 - 3.3.90.00.00	10.000,00	10.000,00	0,00	0,00	20.000,00
2400 - MSC - 1.700.0000 Outras Transferências de Convênios ou Repasses da União					
476 - 3.3.90.00.00	10.000,00	10.000,00	0,00	0,00	20.000,00
2400 - MSC - 1.700.0000 Outras Transferências de Convênios ou Repasses da União					
477 - 3.3.90.00.00	10.000,00	10.000,00	0,00	0,00	20.000,00
2400 - MSC - 1.700.0000 Outras Transferências de Convênios ou Repasses da União					
477 - 3.3.90.00.00	10.000,00	10.000,00	0,00	0,00	20.000,00
2.2046 - MANUTENÇÃO DAS AÇÕES VOLTADAS A DEFESA CIVIL, VISANDO	0,00	0,00	86.000,00	26.000,00	112.000,00
1722 - 3.3.90.00.00	0,00	0,00	86.000,00	26.000,00	112.000,00
2000 - MSC-1.501.0000 Recursos Próprios					
1722 - 3.3.90.00.00	0,00	0,00	16.000,00	16.000,00	32.000,00
2400 - MSC - 1.700.0000 Outras Transferências de Convênios ou Repasses da União					
4001 - GABINETE DO SECRETARIO	572.024,00	703.024,00	917.821,97	426.024,00	2.618.893,97

Ação: 

DEMONSTRATIVO DE COMPATIBILIDADE ENTRE O PPA E A LOA

		PPA 2022 - 2025 - Valores em R\$				Total	
		2022	2023	2024	2025		
		Valor global					
Função:	4 - Administração	0,00	572.024,00	703.024,00	917.821,97	426.024,00	2.618.893,97
Subfunção:	122 - Administração Geral	0,00	572.024,00	703.024,00	917.821,97	426.024,00	2.618.893,97
Programa:	402 - GESTÃO DA SECRETARIA DE ADMINISTRAÇÃO	0,00	447.024,00	578.024,00	743.821,97	307.024,00	2.075.893,97
Ação:	1.41 - REEQUIPAMENTO DA ADMINISTRAÇÃO, AQUISIÇÃO DE VEÍCULOS, MÓVEIS,	0,00	70.000,00	46.000,00	0,00	0,00	116.000,00
	33 - 4.4.90.00.00	0,00	70.000,00	46.000,00	0,00	0,00	116.000,00
	2000 - MSC-1.501.0000 Recursos Próprios	0,00	40.000,00	46.000,00	0,00	0,00	86.000,00
	2002 - MSC-1.755.0000 Recursos de Alienação de Bens/Ativos - Administração Direta	0,00	30.000,00	0,00	0,00	0,00	30.000,00
Ação:	1.1052 - MODERNIZAÇÃO DO ARQUIVO MUNICIPAL	0,00	5.000,00	5.000,00	0,00	0,00	10.000,00
	850 - 4.4.90.00.00	0,00	5.000,00	5.000,00	0,00	0,00	10.000,00
	2000 - MSC-1.501.0000 Recursos Próprios	0,00	5.000,00	5.000,00	0,00	0,00	10.000,00
Ação:	1.1053 - IMPLANTAÇÃO DO SISTEMA DE PROTOCOLO MUNICIPAL, INCLUINDO A	0,00	5.000,00	5.000,00	0,00	0,00	10.000,00
	854 - 4.4.90.00.00	0,00	5.000,00	5.000,00	0,00	0,00	10.000,00
	2000 - MSC-1.501.0000 Recursos Próprios	0,00	5.000,00	5.000,00	0,00	0,00	10.000,00
Ação:	1.1054 - IMPLANTAÇÃO DO SISTEMA DE INFORMAÇÃO AO CIDADÃO (SIC)	0,00	5.000,00	5.000,00	0,00	0,00	10.000,00
	858 - 4.4.90.00.00	0,00	5.000,00	5.000,00	0,00	0,00	10.000,00
	2000 - MSC-1.501.0000 Recursos Próprios	0,00	5.000,00	5.000,00	0,00	0,00	10.000,00
Ação:	1.1114 - REEQUIPAMENTO DA ADMINISTRAÇÃO, AQUISIÇÃO DE VEÍCULOS,	0,00	0,00	38.797,97	26.000,00	64.797,97	64.797,97
	1726 - 4.4.90.00.00	0,00	0,00	38.797,97	26.000,00	64.797,97	64.797,97
	2000 - MSC-1.501.0000 Recursos Próprios	0,00	0,00	38.797,97	26.000,00	64.797,97	64.797,97
Ação:	1.1115 - MODERNIZAÇÃO DO ARQUIVO MUNICIPAL	0,00	0,00	5.000,00	5.000,00	10.000,00	10.000,00
	1728 - 4.4.90.00.00	0,00	0,00	5.000,00	5.000,00	10.000,00	10.000,00
	2000 - MSC-1.501.0000 Recursos Próprios	0,00	0,00	5.000,00	5.000,00	10.000,00	10.000,00
Ação:	1.1116 - IMPLANTAÇÃO DO SISTEMA DE PROTOCOLO MUNICIPAL, INCLUINDO A	0,00	0,00	5.000,00	5.000,00	10.000,00	10.000,00
	1729 - 4.4.90.00.00	0,00	0,00	5.000,00	5.000,00	10.000,00	10.000,00
	2000 - MSC-1.501.0000 Recursos Próprios	0,00	0,00	5.000,00	5.000,00	10.000,00	10.000,00
Ação:	1.1117 - IMPLANTAÇÃO DO SISTEMA DE INFORMAÇÃO AO CIDADÃO (SIC)	0,00	0,00	5.000,00	5.000,00	10.000,00	10.000,00
	1731 - 4.4.90.00.00	0,00	0,00	5.000,00	5.000,00	10.000,00	10.000,00
	2000 - MSC-1.501.0000 Recursos Próprios	0,00	0,00	5.000,00	5.000,00	10.000,00	10.000,00
Ação:	2.37 - MANUTENÇÃO DO GABINETE DO SECRETARIO DE ADMINISTRAÇÃO	0,00	316.000,00	471.000,00	0,00	0,00	787.000,00
	34 - 3.1.90.00.00	0,00	220.000,00	350.000,00	0,00	0,00	570.000,00
	2000 - MSC-1.501.0000 Recursos Próprios	0,00	220.000,00	350.000,00	0,00	0,00	570.000,00
	496 - 3.1.90.00.00	0,00	70.000,00	70.000,00	0,00	0,00	140.000,00
	2000 - MSC-1.501.0000 Recursos Próprios	0,00	70.000,00	70.000,00	0,00	0,00	140.000,00
	498 - 3.1.90.00.00	0,00	5.000,00	5.000,00	0,00	0,00	10.000,00
	2000 - MSC-1.501.0000 Recursos Próprios	0,00	5.000,00	5.000,00	0,00	0,00	10.000,00
	1090 - 3.1.90.00.00	0,00	2.000,00	2.000,00	0,00	0,00	4.000,00

DEMONSTRATIVO DE COMPATIBILIDADE ENTRE O PPA E LOA

		PPA 2022 - 2025 - Valores em R\$					Total
		2022	2023	2024	2025		
		Valor global					
	2000 - MSC-1.501.0000 Recursos Próprios	0,00	2.000,00	0,00	0,00	0,00	4.000,00
	500 - 3.3.90.00.00	0,00	10.000,00	0,00	0,00	0,00	20.000,00
	2000 - MSC-1.501.0000 Recursos Próprios	0,00	10.000,00	0,00	0,00	0,00	20.000,00
	503 - 3.3.90.00.00	0,00	1.000,00	0,00	0,00	0,00	2.000,00
	2000 - MSC-1.501.0000 Recursos Próprios	0,00	1.000,00	0,00	0,00	0,00	2.000,00
	509 - 3.3.90.00.00	0,00	1.000,00	0,00	0,00	0,00	2.000,00
	2000 - MSC-1.501.0000 Recursos Próprios	0,00	1.000,00	0,00	0,00	0,00	2.000,00
	512 - 3.3.90.00.00	0,00	5.000,00	0,00	0,00	0,00	35.000,00
	2000 - MSC-1.501.0000 Recursos Próprios	0,00	5.000,00	0,00	0,00	0,00	35.000,00
	518 - 3.3.90.00.00	0,00	1.000,00	0,00	0,00	0,00	2.000,00
	2000 - MSC-1.501.0000 Recursos Próprios	0,00	1.000,00	0,00	0,00	0,00	2.000,00
	713 - 3.3.90.00.00	0,00	1.000,00	0,00	0,00	0,00	2.000,00
	2000 - MSC-1.501.0000 Recursos Próprios	0,00	1.000,00	0,00	0,00	0,00	2.000,00
Ação:	2.1054 - MANUTENÇÃO E CONSERVAÇÃO DO ARQUIVO MUNICIPAL	0,00	15.000,00	0,00	0,00	0,00	30.000,00
	851 - 3.3.90.00.00	0,00	5.000,00	0,00	0,00	0,00	10.000,00
	2000 - MSC-1.501.0000 Recursos Próprios	0,00	5.000,00	0,00	0,00	0,00	10.000,00
	852 - 3.3.90.00.00	0,00	4.000,00	0,00	0,00	0,00	8.000,00
	2000 - MSC-1.501.0000 Recursos Próprios	0,00	4.000,00	0,00	0,00	0,00	8.000,00
	853 - 3.3.90.00.00	0,00	5.000,00	0,00	0,00	0,00	10.000,00
	2000 - MSC-1.501.0000 Recursos Próprios	0,00	5.000,00	0,00	0,00	0,00	10.000,00
	1327 - 3.3.90.00.00	0,00	1.000,00	0,00	0,00	0,00	2.000,00
	2000 - MSC-1.501.0000 Recursos Próprios	0,00	1.000,00	0,00	0,00	0,00	2.000,00
Ação:	2.1055 - MANUTENÇÃO DO SISTEMA DE PROTOCOLO MUNICIPAL, INCLUINDO A	0,00	16.024,00	0,00	0,00	0,00	32.048,00
	855 - 3.3.90.00.00	0,00	6.024,00	0,00	0,00	0,00	12.048,00
	2000 - MSC-1.501.0000 Recursos Próprios	0,00	6.024,00	0,00	0,00	0,00	12.048,00
	856 - 3.3.90.00.00	0,00	4.000,00	0,00	0,00	0,00	8.000,00
	2000 - MSC-1.501.0000 Recursos Próprios	0,00	4.000,00	0,00	0,00	0,00	8.000,00
	857 - 3.3.90.00.00	0,00	5.000,00	0,00	0,00	0,00	10.000,00
	2000 - MSC-1.501.0000 Recursos Próprios	0,00	5.000,00	0,00	0,00	0,00	10.000,00
	1328 - 3.3.90.00.00	0,00	1.000,00	0,00	0,00	0,00	2.000,00
	2000 - MSC-1.501.0000 Recursos Próprios	0,00	1.000,00	0,00	0,00	0,00	2.000,00
Ação:	2.1056 - MANUTENÇÃO DO SISTEMA DE INFORMAÇÃO AO CIDADÃO (SIC)	0,00	15.000,00	0,00	0,00	0,00	30.000,00
	859 - 3.3.90.00.00	0,00	5.000,00	0,00	0,00	0,00	10.000,00
	2000 - MSC-1.501.0000 Recursos Próprios	0,00	5.000,00	0,00	0,00	0,00	10.000,00
	860 - 3.3.90.00.00	0,00	4.000,00	0,00	0,00	0,00	8.000,00
	2000 - MSC-1.501.0000 Recursos Próprios	0,00	4.000,00	0,00	0,00	0,00	8.000,00
	861 - 3.3.90.00.00	0,00	5.000,00	0,00	0,00	0,00	10.000,00

DEMONSTRATIVO DE COMPATIBILIDADE ENTRE O PPA E A LOA

		PPA 2022 - 2025 - Valores em R\$					Total
		2022	2023	2024	2025		
		Valor global					
	2000 - MSC-1.501.0000 Recursos Próprios	0,00	5.000,00	0,00	0,00	0,00	10.000,00
	1329 - 3.3.90.00.00	0,00	1.000,00	0,00	0,00	0,00	2.000,00
	2000 - MSC-1.501.0000 Recursos Próprios	0,00	1.000,00	0,00	0,00	0,00	2.000,00
Ação:	2.2047 - MANUTENÇÃO DO GABINETE DO SECRETARIO DE ADMINISTRAÇÃO	0,00	0,00	644.000,00	220.000,00	0,00	864.000,00
	1733 - 3.1.90.00.00	0,00	0,00	600.000,00	143.000,00	0,00	743.000,00
	2000 - MSC-1.501.0000 Recursos Próprios	0,00	0,00	600.000,00	143.000,00	0,00	743.000,00
	1734 - 3.3.90.00.00	0,00	0,00	44.000,00	77.000,00	0,00	121.000,00
	2000 - MSC-1.501.0000 Recursos Próprios	0,00	0,00	44.000,00	77.000,00	0,00	121.000,00
Ação:	2.2048 - MANUTENÇÃO E CONSERVAÇÃO DO ARQUIVO MUNICIPAL	0,00	0,00	15.000,00	15.000,00	0,00	30.000,00
	1735 - 3.3.90.00.00	0,00	0,00	15.000,00	15.000,00	0,00	30.000,00
	2000 - MSC-1.501.0000 Recursos Próprios	0,00	0,00	15.000,00	15.000,00	0,00	30.000,00
Ação:	2.2049 - MANUTENÇÃO DO SISTEMA DE PROTOCOLO MUNICIPAL, INCLUINDO A	0,00	0,00	16.024,00	16.024,00	0,00	32.048,00
	1737 - 3.3.90.00.00	0,00	0,00	16.024,00	16.024,00	0,00	32.048,00
	2000 - MSC-1.501.0000 Recursos Próprios	0,00	0,00	16.024,00	16.024,00	0,00	32.048,00
Ação:	2.2050 - MANUTENÇÃO DO SISTEMA DE INFORMAÇÃO AO CIDADÃO (SIC)	0,00	0,00	15.000,00	15.000,00	0,00	30.000,00
	1739 - 3.3.90.00.00	0,00	0,00	15.000,00	15.000,00	0,00	30.000,00
	2000 - MSC-1.501.0000 Recursos Próprios	0,00	0,00	15.000,00	15.000,00	0,00	30.000,00
Programa:	411 - CONSÓRCIOS E COOPERAÇÕES TÉCNICO-FINANCEIRAS COM OUTROS ENTE	0,00	4.000,00	23.000,00	23.000,00	0,00	54.000,00
Ação:	2.35 - CONSÓRCIOS E COOPERAÇÕES TÉCNICO-FINANCEIRAS COM OUTROS	0,00	4.000,00	0,00	0,00	0,00	8.000,00
	524 - 3.3.90.00.00	0,00	1.000,00	0,00	0,00	0,00	2.000,00
	2000 - MSC-1.501.0000 Recursos Próprios	0,00	1.000,00	0,00	0,00	0,00	2.000,00
	526 - 3.3.90.00.00	0,00	1.000,00	0,00	0,00	0,00	2.000,00
	2000 - MSC-1.501.0000 Recursos Próprios	0,00	1.000,00	0,00	0,00	0,00	2.000,00
	529 - 3.3.90.00.00	0,00	1.000,00	0,00	0,00	0,00	2.000,00
	2000 - MSC-1.501.0000 Recursos Próprios	0,00	1.000,00	0,00	0,00	0,00	2.000,00
	530 - 3.3.90.00.00	0,00	1.000,00	0,00	0,00	0,00	2.000,00
	2000 - MSC-1.501.0000 Recursos Próprios	0,00	1.000,00	0,00	0,00	0,00	2.000,00
Ação:	2.2051 - CONSÓRCIOS E COOPERAÇÕES TÉCNICO-FINANCEIRAS COM OUTROS	0,00	0,00	4.000,00	4.000,00	0,00	8.000,00
	1740 - 3.3.90.00.00	0,00	0,00	4.000,00	4.000,00	0,00	8.000,00
	2000 - MSC-1.501.0000 Recursos Próprios	0,00	0,00	4.000,00	4.000,00	0,00	8.000,00
Ação:	2.2052 - MANUTENÇÃO DAS ATIVIDADES VINCULADAS AOS CONSELHOS E	0,00	0,00	9.000,00	9.000,00	0,00	18.000,00
	1743 - 3.3.90.00.00	0,00	0,00	9.000,00	9.000,00	0,00	18.000,00
	2000 - MSC-1.501.0000 Recursos Próprios	0,00	0,00	9.000,00	9.000,00	0,00	18.000,00
Ação:	2.2053 - APOIAR AS ENTIDADES SEM FINS LUCRATIVOS; FAZER PARCERIA COM	0,00	0,00	10.000,00	10.000,00	0,00	20.000,00
	1744 - 3.3.50.00.00	0,00	0,00	10.000,00	10.000,00	0,00	20.000,00
	2000 - MSC-1.501.0000 Recursos Próprios	0,00	0,00	10.000,00	10.000,00	0,00	20.000,00

DEMONSTRATIVO DE COMPATIBILIDADE ENTRE O PPA E LOA

		PPA 2022 - 2025 - Valores em R\$					Total
		2022	2023	2024	2025		
		Valor global					
Programa:	412 - APOIO AOS CONSELHOS E RELAÇÕES COM A SOCIEDADE CIVIL	0,00	10.000,00	0,00	0,00	0,00	20.000,00
Ação:	2.36 - MANUTENÇÃO DAS ATIVIDADES VINCULADAS AOS CONSELHOS E APOIAR	0,00	10.000,00	0,00	0,00	0,00	20.000,00
	74 - 3.3.90.00.00	0,00	2.000,00	0,00	0,00	0,00	4.000,00
	2000 - MSC-1.501.0000 Recursos Próprios	0,00	2.000,00	0,00	0,00	0,00	4.000,00
	534 - 3.3.90.00.00	0,00	2.000,00	0,00	0,00	0,00	4.000,00
	2000 - MSC-1.501.0000 Recursos Próprios	0,00	2.000,00	0,00	0,00	0,00	4.000,00
	537 - 3.3.90.00.00	0,00	3.000,00	0,00	0,00	0,00	6.000,00
	2000 - MSC-1.501.0000 Recursos Próprios	0,00	3.000,00	0,00	0,00	0,00	6.000,00
	539 - 3.3.90.00.00	0,00	3.000,00	0,00	0,00	0,00	6.000,00
	2000 - MSC-1.501.0000 Recursos Próprios	0,00	3.000,00	0,00	0,00	0,00	6.000,00
Programa:	415 - APOIO À INSTITUIÇÕES SEM FINS LUCRATIVOS	0,00	10.000,00	0,00	0,00	0,00	20.000,00
Ação:	2.109 - APOIAR AS ENTIDADES SEM FINS LUCRATIVOS; FAZER PARCERIA COM	0,00	10.000,00	0,00	0,00	0,00	20.000,00
	82 - 3.3.50.00.00	0,00	10.000,00	0,00	0,00	0,00	20.000,00
	2000 - MSC-1.501.0000 Recursos Próprios	0,00	10.000,00	0,00	0,00	0,00	20.000,00
Programa:	418 - CARTÃO REFORMA	0,00	101.000,00	151.000,00	96.000,00	151.000,00	449.000,00
Ação:	1.1062 - AQUISIÇÃO DE MÓVEIS, MÁQUINAS E EQUIPAMENTOS EM GERAL PARA	0,00	20.000,00	0,00	0,00	0,00	40.000,00
	1005 - 4.4.90.00.00	0,00	20.000,00	0,00	0,00	0,00	40.000,00
	2000 - MSC-1.501.0000 Recursos Próprios	0,00	10.000,00	0,00	0,00	0,00	20.000,00
	2400 - MSC - 1.700.0000 Outras Transferências de Convênios ou Repasses da União	0,00	10.000,00	0,00	0,00	0,00	20.000,00
Ação:	1.1118 - AQUISIÇÃO DE MÓVEIS, MÁQUINAS E EQUIPAMENTOS EM GERAL PARA	0,00	0,00	20.000,00	20.000,00	20.000,00	40.000,00
	1745 - 4.4.90.00.00	0,00	0,00	20.000,00	20.000,00	20.000,00	40.000,00
	2000 - MSC-1.501.0000 Recursos Próprios	0,00	0,00	10.000,00	10.000,00	10.000,00	20.000,00
	2400 - MSC - 1.700.0000 Outras Transferências de Convênios ou Repasses da União	0,00	0,00	10.000,00	10.000,00	10.000,00	20.000,00
Ação:	2.1094 - MANUTENÇÃO DO PROGRAMA CARTÃO REFORMA	0,00	81.000,00	0,00	0,00	0,00	162.000,00
	1006 - 3.1.90.00.00	0,00	5.000,00	0,00	0,00	0,00	10.000,00
	2000 - MSC-1.501.0000 Recursos Próprios	0,00	5.000,00	0,00	0,00	0,00	10.000,00
	1007 - 3.1.90.00.00	0,00	5.000,00	0,00	0,00	0,00	10.000,00
	2000 - MSC-1.501.0000 Recursos Próprios	0,00	5.000,00	0,00	0,00	0,00	10.000,00
	1008 - 3.1.90.00.00	0,00	5.000,00	0,00	0,00	0,00	10.000,00
	2000 - MSC-1.501.0000 Recursos Próprios	0,00	5.000,00	0,00	0,00	0,00	10.000,00
	1006 - 3.1.90.00.00	0,00	2.000,00	0,00	0,00	0,00	4.000,00
	2400 - MSC - 1.700.0000 Outras Transferências de Convênios ou Repasses da União	0,00	2.000,00	0,00	0,00	0,00	4.000,00
	1007 - 3.1.90.00.00	0,00	2.000,00	0,00	0,00	0,00	4.000,00
	2400 - MSC - 1.700.0000 Outras Transferências de Convênios ou Repasses da União	0,00	2.000,00	0,00	0,00	0,00	4.000,00
	1008 - 3.1.90.00.00	0,00	2.000,00	0,00	0,00	0,00	4.000,00
	2400 - MSC - 1.700.0000 Outras Transferências de Convênios ou Repasses da União	0,00	2.000,00	0,00	0,00	0,00	4.000,00
	1009 - 3.3.90.00.00	0,00	5.000,00	0,00	0,00	0,00	10.000,00
	2400 - MSC - 1.700.0000 Outras Transferências de Convênios ou Repasses da União	0,00	5.000,00	0,00	0,00	0,00	10.000,00

DEMONSTRATIVO DE COMPATIBILIDADE ENTRE O PPA E LOA

		PPA 2022 - 2025 - Valores em R\$					Total
		2022	2023	2024	2025		
		Valor global					
	2000 - MSC-1.501.0000 Recursos Próprios	0,00	5.000,00	0,00	0,00	10.000,00	
	1010 - 3.3.90.00.00	0,00	5.000,00	0,00	0,00	10.000,00	
	2000 - MSC-1.501.0000 Recursos Próprios	0,00	5.000,00	0,00	0,00	10.000,00	
	1011 - 3.3.90.00.00	0,00	4.000,00	0,00	0,00	8.000,00	
	2000 - MSC-1.501.0000 Recursos Próprios	0,00	4.000,00	0,00	0,00	8.000,00	
	1012 - 3.3.90.00.00	0,00	5.000,00	0,00	0,00	10.000,00	
	2000 - MSC-1.501.0000 Recursos Próprios	0,00	5.000,00	0,00	0,00	10.000,00	
	1330 - 3.3.90.00.00	0,00	1.000,00	0,00	0,00	2.000,00	
	2000 - MSC-1.501.0000 Recursos Próprios	0,00	1.000,00	0,00	0,00	2.000,00	
	1009 - 3.3.90.00.00	0,00	10.000,00	0,00	0,00	20.000,00	
	2400 - MSC - 1.700.0000 Outras Transferências de Convênios ou Repasses da União	0,00	10.000,00	0,00	0,00	20.000,00	
	1010 - 3.3.90.00.00	0,00	10.000,00	0,00	0,00	20.000,00	
	2400 - MSC - 1.700.0000 Outras Transferências de Convênios ou Repasses da União	0,00	10.000,00	0,00	0,00	20.000,00	
	1011 - 3.3.90.00.00	0,00	10.000,00	0,00	0,00	20.000,00	
	2400 - MSC - 1.700.0000 Outras Transferências de Convênios ou Repasses da União	0,00	10.000,00	0,00	0,00	20.000,00	
	1012 - 3.3.90.00.00	0,00	10.000,00	0,00	0,00	20.000,00	
	2400 - MSC - 1.700.0000 Outras Transferências de Convênios ou Repasses da União	0,00	10.000,00	0,00	0,00	20.000,00	
Ação:	2.2054 - MANUTENÇÃO DO PROGRAMA CARTÃO REFORMA	0,00	0,00	131.000,00	76.000,00	207.000,00	
	1748 - 3.1.90.00.00	0,00	0,00	131.000,00	76.000,00	207.000,00	
	2000 - MSC-1.501.0000 Recursos Próprios	0,00	0,00	35.000,00	10.000,00	45.000,00	
	2400 - MSC - 1.700.0000 Outras Transferências de Convênios ou Repasses da União	0,00	0,00	96.000,00	66.000,00	162.000,00	
Unidade orçamentária:	4002 - DEPARTAMENTO PESSOAL	0,00	489.680,00	581.620,80	377.999,78	2.318.480,58	
Função:	4 - Administração	0,00	489.680,00	869.180,00	377.999,78	2.318.480,58	
Subfunção:	122 - Administração Geral	0,00	486.680,00	866.180,00	374.999,78	2.306.480,58	
Programa:	402 - GESTÃO DA SECRETARIA DE ADMINISTRAÇÃO	0,00	486.680,00	866.180,00	374.999,78	2.306.480,58	
Ação:	2.40 - PAGAMENTO DE PENSÕES E APOSENTADORIAS DOS SERVIDORES	0,00	210.000,00	253.940,80	0,00	463.940,80	
	560 - 3.1.90.00.00	0,00	210.000,00	253.940,80	0,00	463.940,80	
	2000 - MSC-1.501.0000 Recursos Próprios	0,00	210.000,00	253.940,80	0,00	463.940,80	
Ação:	2.42 - GESTÃO ADMINISTRATIVA DO DEPARTAMENTO PESSOAL	0,00	276.680,00	324.680,00	0,00	601.360,00	
	35 - 3.1.90.00.00	0,00	130.000,00	155.000,00	0,00	285.000,00	
	2000 - MSC-1.501.0000 Recursos Próprios	0,00	130.000,00	155.000,00	0,00	285.000,00	
	574 - 3.1.90.00.00	0,00	10.000,00	10.000,00	0,00	20.000,00	
	2000 - MSC-1.501.0000 Recursos Próprios	0,00	10.000,00	10.000,00	0,00	20.000,00	
	579 - 3.1.90.00.00	0,00	10.000,00	10.000,00	0,00	20.000,00	
	2000 - MSC-1.501.0000 Recursos Próprios	0,00	10.000,00	10.000,00	0,00	20.000,00	
	827 - 3.1.90.00.00	0,00	25.000,00	25.000,00	0,00	50.000,00	
	2000 - MSC-1.501.0000 Recursos Próprios	0,00	25.000,00	25.000,00	0,00	50.000,00	

DEMONSTRATIVO DE COMPATIBILIDADE ENTRE O PPA E LOA

		PPA 2022 - 2025 - Valores em R\$					Total
		2022	2023	2024	2025		
		Valor global					
	1091 - 3.1.90.00.00	0,00	2.680,00	0,00	0,00	0,00	5.360,00
	2000 - MSC-1.501.0000 Recursos Próprios	0,00	2.680,00	0,00	0,00	0,00	5.360,00
	1092 - 3.1.90.00.00	0,00	12.000,00	0,00	0,00	0,00	47.000,00
	2000 - MSC-1.501.0000 Recursos Próprios	0,00	12.000,00	0,00	0,00	0,00	47.000,00
	583 - 3.3.90.00.00	0,00	10.000,00	0,00	0,00	0,00	20.000,00
	2000 - MSC-1.501.0000 Recursos Próprios	0,00	10.000,00	0,00	0,00	0,00	20.000,00
	585 - 3.3.90.00.00	0,00	1.000,00	0,00	0,00	0,00	2.000,00
	2000 - MSC-1.501.0000 Recursos Próprios	0,00	1.000,00	0,00	0,00	0,00	2.000,00
	587 - 3.3.90.00.00	0,00	1.000,00	0,00	0,00	0,00	2.000,00
	2000 - MSC-1.501.0000 Recursos Próprios	0,00	1.000,00	0,00	0,00	0,00	2.000,00
	588 - 3.3.90.00.00	0,00	60.000,00	0,00	0,00	0,00	120.000,00
	2000 - MSC-1.501.0000 Recursos Próprios	0,00	60.000,00	0,00	0,00	0,00	120.000,00
	1331 - 3.3.90.00.00	0,00	5.000,00	0,00	0,00	0,00	10.000,00
	2000 - MSC-1.501.0000 Recursos Próprios	0,00	5.000,00	0,00	0,00	0,00	10.000,00
	1392 - 3.3.90.00.00	0,00	10.000,00	0,00	0,00	0,00	20.000,00
	2000 - MSC-1.501.0000 Recursos Próprios	0,00	10.000,00	0,00	0,00	0,00	20.000,00
Ação:	2.2055 - PAGAMENTO DE PENSÕES E APOSENTADORIAS DOS SERVIDORES	0,00	0,00	330.000,00	264.999,78	594.999,78	594.999,78
	1753 - 3.1.90.00.00	0,00	0,00	330.000,00	264.999,78	594.999,78	594.999,78
	2000 - MSC-1.501.0000 Recursos Próprios	0,00	0,00	330.000,00	264.999,78	594.999,78	594.999,78
Ação:	2.2056 - GESTÃO ADMINISTRATIVA DO DEPARTAMENTO PESSOAL	0,00	0,00	536.180,00	110.000,00	646.180,00	646.180,00
	1756 - 3.1.90.00.00	0,00	0,00	385.180,00	58.000,00	443.180,00	443.180,00
	2000 - MSC-1.501.0000 Recursos Próprios	0,00	0,00	385.180,00	58.000,00	443.180,00	443.180,00
	1760 - 3.3.90.00.00	0,00	0,00	151.000,00	52.000,00	203.000,00	203.000,00
	2000 - MSC-1.501.0000 Recursos Próprios	0,00	0,00	151.000,00	52.000,00	203.000,00	203.000,00
Subfunção:	128 - Formação de Recursos Humanos	0,00	3.000,00	3.000,00	3.000,00	12.000,00	12.000,00
Programa:	402 - GESTÃO DA SECRETARIA DE ADMINISTRAÇÃO	0,00	3.000,00	3.000,00	3.000,00	12.000,00	12.000,00
Ação:	2.110 - CAPACITAÇÃO E TREINAMENTO DOS SERVIDORES PÚBLICOS MUNICIPAIS	0,00	3.000,00	0,00	0,00	6.000,00	6.000,00
	37 - 3.3.90.00.00	0,00	1.000,00	0,00	0,00	2.000,00	2.000,00
	2000 - MSC-1.501.0000 Recursos Próprios	0,00	1.000,00	0,00	0,00	2.000,00	2.000,00
	590 - 3.3.90.00.00	0,00	1.000,00	0,00	0,00	2.000,00	2.000,00
	2000 - MSC-1.501.0000 Recursos Próprios	0,00	1.000,00	0,00	0,00	2.000,00	2.000,00
	591 - 3.3.90.00.00	0,00	1.000,00	0,00	0,00	2.000,00	2.000,00
	2000 - MSC-1.501.0000 Recursos Próprios	0,00	1.000,00	0,00	0,00	2.000,00	2.000,00
Ação:	2.2057 - CAPACITAÇÃO E TREINAMENTO DOS SERVIDORES PÚBLICOS	0,00	0,00	3.000,00	3.000,00	6.000,00	6.000,00
	1763 - 3.3.90.00.00	0,00	0,00	3.000,00	3.000,00	6.000,00	6.000,00
	2000 - MSC-1.501.0000 Recursos Próprios	0,00	0,00	3.000,00	3.000,00	6.000,00	6.000,00
Unidade orçamentária:	4003 - DEPARTAMENTO DE MATERIAL E PATRIMONIO	0,00	106.000,00	199.000,00	222.000,00	229.000,00	756.000,00

DEMONSTRATIVO DE COMPATIBILIDADE ENTRE O PPA E A LOA

		PPA 2022 - 2025 - Valores em R\$					Total
		2022	2023	2024	2025		
		Valor global					
Função:	4 - Administração	0,00	199.000,00	222.000,00	229.000,00	756.000,00	
Subfunção:	122 - Administração Geral	0,00	98.000,00	98.000,00	79.000,00	315.000,00	
Programa:	409 - GESTÃO ADMINISTRATIVA DO PATRIMÔNIO MUNICIPAL	0,00	98.000,00	98.000,00	79.000,00	315.000,00	
Ação:	2.117 - MANUTENÇÃO DAS ATIVIDADES GERAIS DO PROGRAMA DO PATRIMÔNIO	0,00	98.000,00	0,00	0,00	138.000,00	
	65 - 3.1.90.00.00	0,00	60.000,00	0,00	0,00	80.000,00	
	2000 - MSC-1.501.0000 Recursos Próprios	0,00	60.000,00	0,00	0,00	80.000,00	
	1093 - 3.1.90.00.00	0,00	2.000,00	0,00	0,00	4.000,00	
	2000 - MSC-1.501.0000 Recursos Próprios	0,00	2.000,00	0,00	0,00	4.000,00	
	1094 - 3.1.90.00.00	0,00	20.000,00	0,00	0,00	22.000,00	
	2000 - MSC-1.501.0000 Recursos Próprios	0,00	20.000,00	0,00	0,00	22.000,00	
	593 - 3.3.90.00.00	0,00	5.000,00	0,00	0,00	10.000,00	
	2000 - MSC-1.501.0000 Recursos Próprios	0,00	5.000,00	0,00	0,00	10.000,00	
	594 - 3.3.90.00.00	0,00	5.000,00	0,00	0,00	10.000,00	
	2000 - MSC-1.501.0000 Recursos Próprios	0,00	5.000,00	0,00	0,00	10.000,00	
	596 - 3.3.90.00.00	0,00	1.000,00	0,00	0,00	2.000,00	
	2000 - MSC-1.501.0000 Recursos Próprios	0,00	1.000,00	0,00	0,00	2.000,00	
	599 - 3.3.90.00.00	0,00	5.000,00	0,00	0,00	10.000,00	
	2000 - MSC-1.501.0000 Recursos Próprios	0,00	5.000,00	0,00	0,00	10.000,00	
Ação:	2.2058 - MANUTENÇÃO DAS ATIVIDADES GERAIS DO PROGRAMA DO	0,00	0,00	98.000,00	79.000,00	177.000,00	
	1773 - 3.1.90.00.00	0,00	0,00	82.000,00	63.000,00	145.000,00	
	2000 - MSC-1.501.0000 Recursos Próprios	0,00	0,00	82.000,00	63.000,00	145.000,00	
	1775 - 3.3.90.00.00	0,00	0,00	16.000,00	16.000,00	32.000,00	
	2000 - MSC-1.501.0000 Recursos Próprios	0,00	0,00	16.000,00	16.000,00	32.000,00	
Subfunção:	182 - Defesa Civil	0,00	101.000,00	124.000,00	150.000,00	441.000,00	
Programa:	408 - AMPLIAÇÃO E PRESERVAÇÃO DO PATRIMÔNIO (GUARDA MUNICIPAL)	0,00	101.000,00	124.000,00	150.000,00	441.000,00	
Ação:	2.119 - MANUTENÇÃO DAS ATIVIDADES DA GUARDA MUNICIPAL E EXECUÇÃO DE	0,00	101.000,00	0,00	0,00	167.000,00	
	62 - 3.1.90.00.00	0,00	85.000,00	0,00	0,00	135.000,00	
	2000 - MSC-1.501.0000 Recursos Próprios	0,00	85.000,00	0,00	0,00	135.000,00	
	1095 - 3.1.90.00.00	0,00	2.000,00	0,00	0,00	4.000,00	
	2000 - MSC-1.501.0000 Recursos Próprios	0,00	2.000,00	0,00	0,00	4.000,00	
	1096 - 3.1.90.00.00	0,00	2.000,00	0,00	0,00	4.000,00	
	2000 - MSC-1.501.0000 Recursos Próprios	0,00	2.000,00	0,00	0,00	4.000,00	
	603 - 3.3.90.00.00	0,00	9.000,00	0,00	0,00	18.000,00	
	2000 - MSC-1.501.0000 Recursos Próprios	0,00	9.000,00	0,00	0,00	18.000,00	
	604 - 3.3.90.00.00	0,00	1.000,00	0,00	0,00	2.000,00	
	2000 - MSC-1.501.0000 Recursos Próprios	0,00	1.000,00	0,00	0,00	2.000,00	
	606 - 3.3.90.00.00	0,00	1.000,00	0,00	0,00	2.000,00	

DEMONSTRATIVO DE COMPATIBILIDADE ENTRE O PPA E A LOA

		PPA 2022 - 2025 - Valores em R\$					Total
		2022	2023	2024	2025		
		Valor global					
	2000 - MSC-1.501.0000 Recursos Próprios	0,00	1.000,00	0,00	0,00	0,00	2.000,00
	1355 - 3.3.90.00.00	0,00	1.000,00	0,00	0,00	0,00	2.000,00
	2000 - MSC-1.501.0000 Recursos Próprios	0,00	1.000,00	0,00	0,00	0,00	2.000,00
Ação:	2.2059 - MANUTENÇÃO DAS ATIVIDADES DA GUARDA MUNICIPAL E EXECUÇÃO DE	0,00	0,00	124.000,00	150.000,00	0,00	274.000,00
	1782 - 3.1.90.00.00	0,00	0,00	112.000,00	100.000,00	0,00	212.000,00
	2000 - MSC-1.501.0000 Recursos Próprios	0,00	0,00	112.000,00	100.000,00	0,00	212.000,00
	1784 - 3.3.90.00.00	0,00	0,00	12.000,00	50.000,00	0,00	62.000,00
	2000 - MSC-1.501.0000 Recursos Próprios	0,00	0,00	12.000,00	50.000,00	0,00	62.000,00
Unidade orçamentária:	4004 - DEPARTAMENTO DE SERVIÇOS GERAIS	0,00	720.000,00	986.000,00	887.000,00	0,00	3.218.000,00
Função:	4 - Administração	0,00	597.000,00	783.000,00	777.000,00	0,00	2.659.000,00
Subfunção:	122 - Administração Geral	0,00	597.000,00	783.000,00	777.000,00	0,00	2.659.000,00
Programa:	402 - GESTÃO DA SECRETARIA DE ADMINISTRAÇÃO	0,00	597.000,00	783.000,00	777.000,00	0,00	2.659.000,00
Ação:	2.48 - GESTÃO ADMINISTRATIVA DE SERVIÇOS GERAIS	0,00	597.000,00	0,00	0,00	0,00	1.099.000,00
	38 - 3.1.90.00.00	0,00	140.000,00	0,00	0,00	0,00	260.000,00
	2000 - MSC-1.501.0000 Recursos Próprios	0,00	140.000,00	0,00	0,00	0,00	260.000,00
	608 - 3.1.90.00.00	0,00	45.000,00	0,00	0,00	0,00	90.000,00
	2000 - MSC-1.501.0000 Recursos Próprios	0,00	45.000,00	0,00	0,00	0,00	90.000,00
	1097 - 3.1.90.00.00	0,00	2.000,00	0,00	0,00	0,00	4.000,00
	2000 - MSC-1.501.0000 Recursos Próprios	0,00	2.000,00	0,00	0,00	0,00	4.000,00
	609 - 3.3.90.00.00	0,00	15.000,00	20.000,00	0,00	0,00	35.000,00
	2000 - MSC-1.501.0000 Recursos Próprios	0,00	15.000,00	20.000,00	0,00	0,00	35.000,00
	611 - 3.3.90.00.00	0,00	35.000,00	0,00	0,00	0,00	70.000,00
	2000 - MSC-1.501.0000 Recursos Próprios	0,00	35.000,00	0,00	0,00	0,00	70.000,00
	613 - 3.3.90.00.00	0,00	5.000,00	0,00	0,00	0,00	10.000,00
	2000 - MSC-1.501.0000 Recursos Próprios	0,00	5.000,00	0,00	0,00	0,00	10.000,00
	614 - 3.3.90.00.00	0,00	40.000,00	70.000,00	0,00	0,00	110.000,00
	2000 - MSC-1.501.0000 Recursos Próprios	0,00	40.000,00	70.000,00	0,00	0,00	110.000,00
	616 - 3.3.90.00.00	0,00	200.000,00	240.000,00	0,00	0,00	440.000,00
	2000 - MSC-1.501.0000 Recursos Próprios	0,00	200.000,00	240.000,00	0,00	0,00	440.000,00
	618 - 3.3.90.00.00	0,00	40.000,00	40.000,00	0,00	0,00	80.000,00
	2000 - MSC-1.501.0000 Recursos Próprios	0,00	40.000,00	40.000,00	0,00	0,00	80.000,00
Ação:	2.2060 - GESTÃO ADMINISTRATIVA DE SERVIÇOS GERAIS	0,00	0,00	783.000,00	777.000,00	0,00	1.560.000,00
	1787 - 3.1.90.00.00	0,00	0,00	197.000,00	190.000,00	0,00	387.000,00
	2000 - MSC-1.501.0000 Recursos Próprios	0,00	0,00	197.000,00	190.000,00	0,00	387.000,00
	1788 - 3.3.90.00.00	0,00	0,00	586.000,00	587.000,00	0,00	1.173.000,00
	2000 - MSC-1.501.0000 Recursos Próprios	0,00	0,00	586.000,00	587.000,00	0,00	1.173.000,00
Função:	6 - Segurança Pública	0,00	20.000,00	20.000,00	20.000,00	0,00	80.000,00

DEMONSTRATIVO DE COMPATIBILIDADE ENTRE O PPA E A LOA

		PPA 2022 - 2025 - Valores em R\$					
		2022	2023	2024	2025	Total	
		Valor global					
Subfunção:	182 - Defesa Civil	0,00	20.000,00	20.000,00	20.000,00	20.000,00	80.000,00
Programa:	601 - COOPERAÇÃO TÉCNICA E FINANCEIRA COM O ESTADO	0,00	20.000,00	20.000,00	20.000,00	20.000,00	80.000,00
Ação:	1.52 - AQUISIÇÃO DE MÓVEIS, MÁQUINAS E EQUIPAMENTOS DIVERSOS	0,00	5.000,00	0,00	0,00	0,00	10.000,00
	84 - 4.4.90.00.00	0,00	5.000,00	0,00	0,00	0,00	10.000,00
	2000 - MSC-1.501.0000 Recursos Próprios	5.000,00	5.000,00	0,00	0,00	0,00	10.000,00
Ação:	1.1119 - AQUISIÇÃO DE MÓVEIS, MÁQUINAS E EQUIPAMENTOS DIVERSOS	0,00	0,00	5.000,00	5.000,00	5.000,00	10.000,00
	1790 - 4.4.90.00.00	0,00	0,00	5.000,00	5.000,00	5.000,00	10.000,00
	2000 - MSC-1.501.0000 Recursos Próprios	0,00	0,00	5.000,00	5.000,00	5.000,00	10.000,00
Ação:	2.208 - MANUTENÇÃO DAS AÇÕES VINCULADAS AO PROGRAMA DE COOPERAÇÃO	0,00	15.000,00	0,00	0,00	0,00	30.000,00
	85 - 3.3.90.00.00	0,00	5.000,00	0,00	0,00	0,00	10.000,00
	2000 - MSC-1.501.0000 Recursos Próprios	0,00	5.000,00	0,00	0,00	0,00	10.000,00
	624 - 3.3.90.00.00	0,00	5.000,00	0,00	0,00	0,00	10.000,00
	2000 - MSC-1.501.0000 Recursos Próprios	0,00	5.000,00	0,00	0,00	0,00	10.000,00
	625 - 3.3.90.00.00	0,00	5.000,00	0,00	0,00	0,00	10.000,00
	2000 - MSC-1.501.0000 Recursos Próprios	0,00	5.000,00	0,00	0,00	0,00	10.000,00
Ação:	2.2061 - MANUTENÇÃO DAS AÇÕES VINCULADAS AO PROGRAMA DE COOPERAÇÃO	0,00	0,00	15.000,00	15.000,00	15.000,00	30.000,00
	1792 - 3.3.90.00.00	0,00	0,00	15.000,00	15.000,00	15.000,00	30.000,00
	2000 - MSC-1.501.0000 Recursos Próprios	0,00	0,00	15.000,00	15.000,00	15.000,00	30.000,00
Função:	24 - Comunicações	0,00	103.000,00	103.000,00	183.000,00	90.000,00	479.000,00
Subfunção:	721 - Comunicações Postais	0,00	103.000,00	103.000,00	183.000,00	90.000,00	479.000,00
Programa:	402 - GESTÃO DA SECRETARIA DE ADMINISTRAÇÃO	0,00	103.000,00	103.000,00	183.000,00	90.000,00	479.000,00
Ação:	2.1037 - MANUTENÇÃO DAS AÇÕES DE CORREIOS COMUNITÁRIAS EM	0,00	103.000,00	103.000,00	0,00	0,00	206.000,00
	706 - 3.1.90.00.00	0,00	5.000,00	5.000,00	0,00	0,00	10.000,00
	2000 - MSC-1.501.0000 Recursos Próprios	0,00	5.000,00	5.000,00	0,00	0,00	10.000,00
	707 - 3.1.90.00.00	0,00	10.000,00	10.000,00	0,00	0,00	20.000,00
	2000 - MSC-1.501.0000 Recursos Próprios	0,00	10.000,00	10.000,00	0,00	0,00	20.000,00
	706 - 3.1.90.00.00	0,00	20.000,00	20.000,00	0,00	0,00	40.000,00
	2400 - MSC - 1.700.0000 Outras Transferências de Convênios ou Repasses da União	0,00	20.000,00	20.000,00	0,00	0,00	40.000,00
	707 - 3.1.90.00.00	0,00	10.000,00	10.000,00	0,00	0,00	20.000,00
	2400 - MSC - 1.700.0000 Outras Transferências de Convênios ou Repasses da União	0,00	10.000,00	10.000,00	0,00	0,00	20.000,00
	708 - 3.3.90.00.00	0,00	10.000,00	10.000,00	0,00	0,00	20.000,00
	2000 - MSC-1.501.0000 Recursos Próprios	0,00	10.000,00	10.000,00	0,00	0,00	20.000,00
	709 - 3.3.90.00.00	0,00	5.000,00	5.000,00	0,00	0,00	10.000,00
	2000 - MSC-1.501.0000 Recursos Próprios	0,00	5.000,00	5.000,00	0,00	0,00	10.000,00
	710 - 3.3.90.00.00	0,00	5.000,00	5.000,00	0,00	0,00	10.000,00
	2000 - MSC-1.501.0000 Recursos Próprios	0,00	5.000,00	5.000,00	0,00	0,00	10.000,00
	711 - 3.3.90.00.00	0,00	5.000,00	5.000,00	0,00	0,00	10.000,00
	2000 - MSC-1.501.0000 Recursos Próprios	0,00	5.000,00	5.000,00	0,00	0,00	10.000,00

DEMONSTRATIVO DE COMPATIBILIDADE ENTRE O PPA E A LOA

		PPA 2022 - 2025 - Valores em R\$					Total
		2022	2023	2024	2025		
		Valor global					
	2000 - MSC-1.501.0000 Recursos Próprios	0,00	5.000,00	0,00	0,00	0,00	10.000,00
	708 - 3.3.90.00.00	0,00	10.000,00	0,00	0,00	0,00	20.000,00
	2400 - MSC - 1.700.0000 Outras Transferências de Convênios ou Repasses da União	0,00	10.000,00	0,00	0,00	0,00	20.000,00
	709 - 3.3.90.00.00	0,00	10.000,00	0,00	0,00	0,00	20.000,00
	2400 - MSC - 1.700.0000 Outras Transferências de Convênios ou Repasses da União	0,00	10.000,00	0,00	0,00	0,00	20.000,00
	710 - 3.3.90.00.00	0,00	10.000,00	0,00	0,00	0,00	20.000,00
	2400 - MSC - 1.700.0000 Outras Transferências de Convênios ou Repasses da União	0,00	10.000,00	0,00	0,00	0,00	20.000,00
	711 - 3.3.90.00.00	0,00	3.000,00	0,00	0,00	0,00	6.000,00
	2400 - MSC - 1.700.0000 Outras Transferências de Convênios ou Repasses da União	0,00	3.000,00	0,00	0,00	0,00	6.000,00
Ação:	2.2062 - MANUTENÇÃO DAS AÇÕES DE CORREIOS COMUNITÁRIAS EM	0,00	0,00	183.000,00	90.000,00		273.000,00
	1794 - 3.1.90.00.00	0,00	0,00	95.000,00	55.000,00		150.000,00
	2000 - MSC-1.501.0000 Recursos Próprios	0,00	0,00	15.000,00	15.000,00		30.000,00
	2400 - MSC - 1.700.0000 Outras Transferências de Convênios ou Repasses da União	0,00	0,00	80.000,00	40.000,00		120.000,00
	1796 - 3.3.90.00.00	0,00	0,00	88.000,00	35.000,00		123.000,00
	2000 - MSC-1.501.0000 Recursos Próprios	0,00	0,00	25.000,00	25.000,00		50.000,00
	2400 - MSC - 1.700.0000 Outras Transferências de Convênios ou Repasses da União	0,00	0,00	63.000,00	10.000,00		73.000,00
Unidade orçamentária:	4005 - DEPARTAMENTO DE INFORMATICA	0,00	99.000,00	96.622,23	97.000,00		389.244,46
Função:	4 - Administração	0,00	29.000,00	29.000,00	29.000,00		116.000,00
Subfunção:	126 - Tecnologia da Informação	0,00	29.000,00	29.000,00	29.000,00		116.000,00
Programa:	410 - INFORMATIZAÇÃO E APERFEIÇOAMENTO DA ADMINISTRAÇÃO MUNICIPAL	0,00	29.000,00	29.000,00	29.000,00		116.000,00
Ação:	1.42 - AQUISIÇÃO DE MÓVEIS, MÁQUINAS, EQUIPAMENTOS, COMPUTADORES,	0,00	5.000,00	0,00	0,00		10.000,00
	66 - 4.4.90.00.00	0,00	5.000,00	0,00	0,00		10.000,00
	2000 - MSC-1.501.0000 Recursos Próprios	0,00	5.000,00	0,00	0,00		10.000,00
Ação:	1.1120 - AQUISIÇÃO DE MÓVEIS, MÁQUINAS, EQUIPAMENTOS, COMPUTADORES,	0,00	0,00	5.000,00	5.000,00		10.000,00
	1798 - 4.4.90.00.00	0,00	0,00	5.000,00	5.000,00		10.000,00
	2000 - MSC-1.501.0000 Recursos Próprios	0,00	0,00	5.000,00	5.000,00		10.000,00
Ação:	2.120 - MANUTENÇÃO DAS ATIVIDADES TECNOLÓGICAS	0,00	24.000,00	0,00	0,00		48.000,00
	68 - 3.1.90.00.00	0,00	10.000,00	0,00	0,00		20.000,00
	2000 - MSC-1.501.0000 Recursos Próprios	0,00	10.000,00	0,00	0,00		20.000,00
	1098 - 3.1.90.00.00	0,00	5.000,00	0,00	0,00		10.000,00
	2000 - MSC-1.501.0000 Recursos Próprios	0,00	5.000,00	0,00	0,00		10.000,00
	1099 - 3.1.90.00.00	0,00	5.000,00	0,00	0,00		10.000,00
	2000 - MSC-1.501.0000 Recursos Próprios	0,00	5.000,00	0,00	0,00		10.000,00
	631 - 3.3.90.00.00	0,00	1.000,00	0,00	0,00		2.000,00
	2000 - MSC-1.501.0000 Recursos Próprios	0,00	1.000,00	0,00	0,00		2.000,00
	632 - 3.3.90.00.00	0,00	1.000,00	0,00	0,00		2.000,00
	2000 - MSC-1.501.0000 Recursos Próprios	0,00	1.000,00	0,00	0,00		2.000,00

DEMONSTRATIVO DE COMPATIBILIDADE ENTRE O PPA E A LOA

		PPA 2022 - 2025 - Valores em R\$					Total
		2022	2023	2024	2025		
		Valor global					
	633 - 3.3.90.00.00	0,00	1.000,00	0,00	0,00	0,00	2.000,00
	2000 - MSC-1.501.0000 Recursos Próprios	0,00	1.000,00	0,00	0,00	0,00	2.000,00
	634 - 3.3.90.00.00	0,00	1.000,00	0,00	0,00	0,00	2.000,00
	2000 - MSC-1.501.0000 Recursos Próprios	0,00	1.000,00	0,00	0,00	0,00	2.000,00
Ação:	2.2063 - MANUTENÇÃO DAS ATIVIDADES TECNOLÓGICAS	0,00	0,00	24.000,00	24.000,00	0,00	48.000,00
	1799 - 3.1.90.00.00	0,00	0,00	20.000,00	20.000,00	0,00	40.000,00
	2000 - MSC-1.501.0000 Recursos Próprios	0,00	0,00	20.000,00	20.000,00	0,00	40.000,00
	1800 - 3.3.90.00.00	0,00	0,00	4.000,00	4.000,00	0,00	8.000,00
	2000 - MSC-1.501.0000 Recursos Próprios	0,00	0,00	4.000,00	4.000,00	0,00	8.000,00
Função:	19 - Ciência e Tecnologia	0,00	70.000,00	67.622,23	68.000,00	0,00	273.244,46
Subfunção:	126 - Tecnologia da Informação	0,00	25.000,00	22.622,23	23.000,00	0,00	93.244,46
Programa:	1901 - INCLUSÃO DIGITAL	0,00	25.000,00	22.622,23	23.000,00	0,00	93.244,46
Ação:	1.43 - AQUISIÇÃO DE EQUIPAMENTOS E CONST. REFORMA OU AMPLIAÇÃO DO	0,00	10.000,00	7.622,23	0,00	0,00	17.622,23
	683 - 4.4.90.00.00	0,00	5.000,00	5.000,00	0,00	0,00	10.000,00
	2000 - MSC-1.501.0000 Recursos Próprios	0,00	5.000,00	5.000,00	0,00	0,00	10.000,00
	684 - 4.4.90.00.00	0,00	5.000,00	2.622,23	0,00	0,00	7.622,23
	2000 - MSC-1.501.0000 Recursos Próprios	0,00	5.000,00	2.622,23	0,00	0,00	7.622,23
Ação:	1.1121 - AQUISIÇÃO DE EQUIPAMENTOS E CONST. REFORMA OU AMPLIAÇÃO DO	0,00	0,00	7.622,23	8.000,00	0,00	15.622,23
	1801 - 4.4.90.00.00	0,00	0,00	7.622,23	8.000,00	0,00	15.622,23
	2000 - MSC-1.501.0000 Recursos Próprios	0,00	0,00	7.622,23	8.000,00	0,00	15.622,23
Ação:	2.121 - MANUTENÇÃO DAS AÇÕES VINCULADAS AO PROGRAMA DE INCLUSÃO	0,00	15.000,00	0,00	0,00	0,00	30.000,00
	685 - 3.3.90.00.00	0,00	5.000,00	0,00	0,00	0,00	10.000,00
	2000 - MSC-1.501.0000 Recursos Próprios	0,00	5.000,00	0,00	0,00	0,00	10.000,00
	686 - 3.3.90.00.00	0,00	5.000,00	0,00	0,00	0,00	10.000,00
	2000 - MSC-1.501.0000 Recursos Próprios	0,00	5.000,00	0,00	0,00	0,00	10.000,00
	688 - 3.3.90.00.00	0,00	5.000,00	0,00	0,00	0,00	10.000,00
	2000 - MSC-1.501.0000 Recursos Próprios	0,00	5.000,00	0,00	0,00	0,00	10.000,00
Ação:	2.2064 - MANUTENÇÃO DAS AÇÕES VINCULADAS AO PROGRAMA DE INCLUSÃO	0,00	0,00	15.000,00	15.000,00	0,00	30.000,00
	1802 - 3.3.90.00.00	0,00	0,00	15.000,00	15.000,00	0,00	30.000,00
	2000 - MSC-1.501.0000 Recursos Próprios	0,00	0,00	15.000,00	15.000,00	0,00	30.000,00
Subfunção:	572 - Desenvolvimento Tecnológico e Engenharia	0,00	45.000,00	45.000,00	45.000,00	0,00	180.000,00
Programa:	1902 - GESTÃO ADMINISTRATIVA DO NÚCLEO INTERMUNICIPAL DE PROJETOS E I	0,00	45.000,00	45.000,00	45.000,00	0,00	180.000,00
Ação:	2.1102 - PROGRAMA DE RÁDIO PATRULHA E DEMAIS PROJETOS VINCULADOS AO	0,00	45.000,00	0,00	0,00	0,00	90.000,00
	1374 - 3.3.71.00.00	0,00	5.000,00	0,00	0,00	0,00	10.000,00
	2000 - MSC-1.501.0000 Recursos Próprios	0,00	5.000,00	0,00	0,00	0,00	10.000,00
	1244 - 3.3.72.00.00	0,00	40.000,00	0,00	0,00	0,00	80.000,00

DEMONSTRATIVO DE COMPATIBILIDADE ENTRE O PPA E A LOA

		PPA 2022 - 2025 - Valores em R\$					Total
		2022	2023	2024	2025		
		Valor global					
Ação:	2000 - MSC-1.501.0000 Recursos Próprios	0,00	40.000,00	0,00	0,00	80.000,00	
	2.2065 - PROGRAMA DE RÁDIO PATRULHA E DEMAIS PROJETOS VINCULADOS AO	0,00	0,00	45.000,00	45.000,00	90.000,00	
	1803 - 3.3.71.00.00	0,00	0,00	5.000,00	5.000,00	10.000,00	
	2000 - MSC-1.501.0000 Recursos Próprios	0,00	0,00	5.000,00	5.000,00	10.000,00	
	1805 - 3.3.72.00.00	0,00	0,00	40.000,00	40.000,00	80.000,00	
	2000 - MSC-1.501.0000 Recursos Próprios	0,00	0,00	40.000,00	40.000,00	80.000,00	
Unidade orçamentária:	5001 - GABINETE DO SECRETARIO	0,00	639.000,00	841.500,00	509.000,00	2.468.500,00	
Função:	4 - Administração	0,00	479.000,00	841.500,00	509.000,00	2.468.500,00	
Subfunção:	123 - Administração Financeira	0,00	479.000,00	841.500,00	509.000,00	2.468.500,00	
Programa:	404 - GESTÃO DA SECRETARIA DE FINANÇAS	0,00	479.000,00	841.500,00	509.000,00	2.468.500,00	
Ação:	1.44 - REEQUIPAMENTO DA ADMINISTRAÇÃO: AQUISIÇÃO DE VEÍCULOS, MÓVEIS,	0,00	5.000,00	0,00	0,00	10.000,00	
	643 - 4.4.90.00.00	0,00	5.000,00	0,00	0,00	10.000,00	
	2000 - MSC-1.501.0000 Recursos Próprios	0,00	5.000,00	0,00	0,00	10.000,00	
Ação:	1.1122 - REEQUIPAMENTO DA ADMINISTRAÇÃO: AQUISIÇÃO DE VEÍCULOS,	0,00	0,00	7.500,00	25.000,00	32.500,00	
	1806 - 4.4.90.00.00	0,00	0,00	7.500,00	25.000,00	32.500,00	
	2000 - MSC-1.501.0000 Recursos Próprios	0,00	0,00	7.500,00	25.000,00	32.500,00	
Ação:	2.50 - CONTRATAÇÃO DE SERVIÇOS DE CONSULTORIAS E ASSESSORIAS	0,00	210.000,00	0,00	0,00	480.000,00	
	826 - 3.3.90.00.00	0,00	210.000,00	0,00	0,00	480.000,00	
	2000 - MSC-1.501.0000 Recursos Próprios	0,00	210.000,00	0,00	0,00	480.000,00	
Ação:	2.51 - GESTÃO ADMINISTRATIVA DA SECRETARIA DE FINANÇAS	0,00	264.000,00	0,00	0,00	628.000,00	
	45 - 3.1.90.00.00	0,00	110.000,00	0,00	0,00	250.000,00	
	2000 - MSC-1.501.0000 Recursos Próprios	0,00	110.000,00	0,00	0,00	250.000,00	
	651 - 3.1.90.00.00	0,00	35.000,00	0,00	0,00	70.000,00	
	2000 - MSC-1.501.0000 Recursos Próprios	0,00	35.000,00	0,00	0,00	70.000,00	
	652 - 3.1.90.00.00	0,00	5.000,00	0,00	0,00	10.000,00	
	2000 - MSC-1.501.0000 Recursos Próprios	0,00	5.000,00	0,00	0,00	10.000,00	
	1100 - 3.1.90.00.00	0,00	3.000,00	0,00	0,00	6.000,00	
	2000 - MSC-1.501.0000 Recursos Próprios	0,00	3.000,00	0,00	0,00	6.000,00	
	653 - 3.3.90.00.00	0,00	10.000,00	0,00	0,00	20.000,00	
	2000 - MSC-1.501.0000 Recursos Próprios	0,00	10.000,00	0,00	0,00	20.000,00	
	654 - 3.3.90.00.00	0,00	35.000,00	0,00	0,00	120.000,00	
	2000 - MSC-1.501.0000 Recursos Próprios	0,00	35.000,00	0,00	0,00	120.000,00	
	655 - 3.3.90.00.00	0,00	1.000,00	0,00	0,00	2.000,00	
	2000 - MSC-1.501.0000 Recursos Próprios	0,00	1.000,00	0,00	0,00	2.000,00	
	656 - 3.3.90.00.00	0,00	10.000,00	0,00	0,00	20.000,00	
	2000 - MSC-1.501.0000 Recursos Próprios	0,00	10.000,00	0,00	0,00	20.000,00	
	657 - 3.3.90.00.00	0,00	45.000,00	0,00	0,00	110.000,00	
	2000 - MSC-1.501.0000 Recursos Próprios	0,00	45.000,00	0,00	0,00	110.000,00	

DEMONSTRATIVO DE COMPATIBILIDADE ENTRE O PPA E A LOA

		PPA 2022 - 2025 - Valores em R\$					Total
		2022	2023	2024	2025		
		Valor global					
	2000 - MSC-1.501.0000 Recursos Próprios	0,00	65.000,00	0,00	0,00	0,00	110.000,00
	658 - 3.3.90.00.00	0,00	5.000,00	0,00	0,00	0,00	10.000,00
	2000 - MSC-1.501.0000 Recursos Próprios	0,00	5.000,00	0,00	0,00	0,00	10.000,00
	1393 - 3.3.90.00.00	0,00	5.000,00	0,00	0,00	0,00	10.000,00
	2000 - MSC-1.501.0000 Recursos Próprios	0,00	5.000,00	0,00	0,00	0,00	10.000,00
Ação:	2.2066 - CONTRATAÇÃO DE SERVIÇOS DE CONSULTORIAS E ASSESSORIAS	0,00	0,00	370.000,00	138.000,00	0,00	508.000,00
	1809 - 3.3.90.00.00	0,00	0,00	370.000,00	138.000,00	0,00	508.000,00
	2000 - MSC-1.501.0000 Recursos Próprios	0,00	0,00	370.000,00	138.000,00	0,00	508.000,00
Ação:	2.2067 - GESTÃO ADMINISTRATIVA DA SECRETARIA DE FINANÇAS	0,00	0,00	464.000,00	346.000,00	0,00	810.000,00
	1812 - 3.1.90.00.00	0,00	0,00	183.000,00	100.000,00	0,00	283.000,00
	2000 - MSC-1.501.0000 Recursos Próprios	0,00	0,00	183.000,00	100.000,00	0,00	283.000,00
	1814 - 3.3.90.00.00	0,00	0,00	281.000,00	246.000,00	0,00	527.000,00
	2000 - MSC-1.501.0000 Recursos Próprios	0,00	0,00	281.000,00	246.000,00	0,00	527.000,00
Unidade orçamentária:	5002 - DEPARTAMENTO DE CONTABILIDADE	0,00	243.301,63	473.459,50	197.000,00	1.082.761,13	
Função:	4 - Administração	0,00	243.301,63	473.459,50	197.000,00	1.082.761,13	
Subfunção:	122 - Administração Geral	0,00	59.301,63	59.459,50	41.000,00	204.761,13	
Programa:	417 - GESTÃO ADMINISTRATIVA DO CONIAPE	0,00	59.301,63	59.459,50	41.000,00	204.761,13	
Ação:	2.1044 - PARTICIPAÇÃO NA MANUTENÇÃO DO CONSÓRCIO MUNICIPAL - RATEIO	0,00	59.301,63	0,00	0,00	104.301,63	
	817 - 3.1.71.00.00	0,00	45.000,00	0,00	0,00	75.698,37	
	2000 - MSC-1.501.0000 Recursos Próprios	0,00	45.000,00	0,00	0,00	75.698,37	
	818 - 3.3.71.00.00	0,00	14.301,63	0,00	0,00	28.603,26	
	2000 - MSC-1.501.0000 Recursos Próprios	0,00	14.301,63	0,00	0,00	28.603,26	
Ação:	2.2068 - PARTICIPAÇÃO NA MANUTENÇÃO DO CONSÓRCIO MUNICIPAL - RATEIO	0,00	0,00	59.459,50	41.000,00	0,00	100.459,50
	1818 - 3.1.71.00.00	0,00	0,00	45.000,00	29.000,00	0,00	74.000,00
	2000 - MSC-1.501.0000 Recursos Próprios	0,00	0,00	45.000,00	29.000,00	0,00	74.000,00
	1819 - 3.3.71.00.00	0,00	0,00	14.459,50	12.000,00	0,00	26.459,50
	2000 - MSC-1.501.0000 Recursos Próprios	0,00	0,00	14.459,50	12.000,00	0,00	26.459,50
Subfunção:	123 - Administração Financeira	0,00	184.000,00	414.000,00	156.000,00	878.000,00	
Programa:	404 - GESTÃO DA SECRETARIA DE FINANÇAS	0,00	184.000,00	414.000,00	156.000,00	878.000,00	
Ação:	2.52 - MANUTENÇÃO DA GESTÃO ADMINISTRATIVA DO DEPARTAMENTO DE	0,00	124.000,00	184.000,00	0,00	308.000,00	
	47 - 3.1.90.00.00	0,00	90.000,00	135.000,00	0,00	225.000,00	
	2000 - MSC-1.501.0000 Recursos Próprios	0,00	90.000,00	135.000,00	0,00	225.000,00	
	1101 - 3.1.90.00.00	0,00	5.000,00	0,00	0,00	10.000,00	
	2000 - MSC-1.501.0000 Recursos Próprios	0,00	5.000,00	0,00	0,00	10.000,00	
	1102 - 3.1.90.00.00	0,00	20.000,00	0,00	0,00	55.000,00	
	2000 - MSC-1.501.0000 Recursos Próprios	0,00	20.000,00	0,00	0,00	55.000,00	
	668 - 3.3.90.00.00	0,00	5.000,00	0,00	0,00	10.000,00	

DEMONSTRATIVO DE COMPATIBILIDADE ENTRE O PPA E A LOA

		PPA 2022 - 2025 - Valores em R\$					Total
		2022	2023	2024	2025		
		Valor global					
	2000 - MSC-1.501.0000 Recursos Próprios	0,00	5.000,00	0,00	0,00	0,00	10.000,00
	669 - 3.3.90.00.00	0,00	1.000,00	0,00	0,00	0,00	2.000,00
	2000 - MSC-1.501.0000 Recursos Próprios	0,00	1.000,00	0,00	0,00	0,00	2.000,00
	670 - 3.3.90.00.00	0,00	1.000,00	0,00	0,00	0,00	2.000,00
	2000 - MSC-1.501.0000 Recursos Próprios	0,00	1.000,00	0,00	0,00	0,00	2.000,00
	671 - 3.3.90.00.00	0,00	2.000,00	0,00	0,00	0,00	4.000,00
	2000 - MSC-1.501.0000 Recursos Próprios	0,00	2.000,00	0,00	0,00	0,00	4.000,00
Ação:	2.2069 - MANUTENÇÃO DA GESTÃO ADMINISTRATIVA DO DEPARTAMENTO DE	0,00	0,00	414.000,00	156.000,00	0,00	570.000,00
	1821 - 3.1.90.00.00	0,00	0,00	405.000,00	150.000,00	0,00	555.000,00
	2000 - MSC-1.501.0000 Recursos Próprios	0,00	0,00	405.000,00	150.000,00	0,00	555.000,00
	1823 - 3.3.90.00.00	0,00	0,00	9.000,00	6.000,00	0,00	15.000,00
	2000 - MSC-1.501.0000 Recursos Próprios	0,00	0,00	9.000,00	6.000,00	0,00	15.000,00
Unidade orçamentária:	5003 - DEPARTAMENTO DE TESOUREARIA	0,00	5.117.000,00	6.470.500,00	11.792.252,34	11.792.252,34	31.955.702,34
Função:	4 - Administração	0,00	764.000,00	1.043.500,00	2.413.950,00	2.253.831,78	6.475.281,78
Subfunção:	123 - Administração Financeira	0,00	764.000,00	1.043.500,00	2.413.950,00	2.253.831,78	6.475.281,78
Programa:	404 - GESTÃO DA SECRETARIA DE FINANÇAS	0,00	764.000,00	1.043.500,00	2.413.950,00	2.253.831,78	6.475.281,78
Ação:	2.43 - CONTRIBUIÇÃO PARA A FORMAÇÃO DO PASEP	0,00	560.000,00	650.000,00	0,00	0,00	1.210.000,00
	48 - 3.3.90.00.00	0,00	560.000,00	650.000,00	0,00	0,00	1.210.000,00
	2000 - MSC-1.501.0000 Recursos Próprios	0,00	560.000,00	650.000,00	0,00	0,00	1.210.000,00
Ação:	2.54 - MANUTENÇÃO GESTÃO ADMINISTRATIVA DO DEPARTAMENTO DE	0,00	158.000,00	198.500,00	0,00	0,00	356.500,00
	49 - 3.1.90.00.00	0,00	100.000,00	120.000,00	0,00	0,00	220.000,00
	2000 - MSC-1.501.0000 Recursos Próprios	0,00	100.000,00	120.000,00	0,00	0,00	220.000,00
	54 - 3.1.90.00.00	0,00	1.000,00	1.000,00	0,00	0,00	2.000,00
	2000 - MSC-1.501.0000 Recursos Próprios	0,00	1.000,00	1.000,00	0,00	0,00	2.000,00
	844 - 3.1.90.00.00	0,00	20.000,00	30.000,00	0,00	0,00	50.000,00
	2000 - MSC-1.501.0000 Recursos Próprios	0,00	20.000,00	30.000,00	0,00	0,00	50.000,00
	1103 - 3.1.90.00.00	0,00	5.000,00	5.000,00	0,00	0,00	10.000,00
	2000 - MSC-1.501.0000 Recursos Próprios	0,00	5.000,00	5.000,00	0,00	0,00	10.000,00
	676 - 3.3.90.00.00	0,00	10.000,00	10.000,00	0,00	0,00	20.000,00
	2000 - MSC-1.501.0000 Recursos Próprios	0,00	10.000,00	10.000,00	0,00	0,00	20.000,00
	677 - 3.3.90.00.00	0,00	1.000,00	1.000,00	0,00	0,00	2.000,00
	2000 - MSC-1.501.0000 Recursos Próprios	0,00	1.000,00	1.000,00	0,00	0,00	2.000,00
	678 - 3.3.90.00.00	0,00	1.000,00	5.000,00	0,00	0,00	6.000,00
	2000 - MSC-1.501.0000 Recursos Próprios	0,00	1.000,00	5.000,00	0,00	0,00	6.000,00
	679 - 3.3.90.00.00	0,00	13.500,00	20.000,00	0,00	0,00	33.500,00
	2000 - MSC-1.501.0000 Recursos Próprios	0,00	13.500,00	20.000,00	0,00	0,00	33.500,00
	680 - 3.3.90.00.00	0,00	5.000,00	5.000,00	0,00	0,00	10.000,00
	2000 - MSC-1.501.0000 Recursos Próprios	0,00	5.000,00	5.000,00	0,00	0,00	10.000,00

DEMONSTRATIVO DE COMPATIBILIDADE ENTRE O PPA E LOA

		PPA 2022 - 2025 - Valores em R\$					Total
		2022	2023	2024	2025		
		Valor global					
	2000 - MSC-1.501.0000 Recursos Próprios	0,00	5.000,00	0,00	0,00	10.000,00	
	1425 - 3.3.90.00.00	0,00	1.500,00	0,00	0,00	3.000,00	
	2000 - MSC-1.501.0000 Recursos Próprios	0,00	1.500,00	0,00	0,00	3.000,00	
Ação:	2.55 - TAXAS BANCÁRIAS, SEGUROS E ENCARGOS DIVERSOS	0,00	195.000,00	0,00	0,00	241.000,00	
	51 - 3.3.90.00.00	0,00	189.000,00	0,00	0,00	229.000,00	
	2000 - MSC-1.501.0000 Recursos Próprios	0,00	189.000,00	0,00	0,00	229.000,00	
	1332 - 3.3.90.00.00	0,00	1.000,00	0,00	0,00	2.000,00	
	2000 - MSC-1.501.0000 Recursos Próprios	0,00	1.000,00	0,00	0,00	2.000,00	
	1394 - 3.3.90.00.00	0,00	5.000,00	0,00	0,00	10.000,00	
	2000 - MSC-1.501.0000 Recursos Próprios	0,00	5.000,00	0,00	0,00	10.000,00	
Ação:	2.2070 - CONTRIBUIÇÃO PARA A FORMAÇÃO DO PASEP	0,00	0,00	1.000.000,00	1.148.831,78	2.148.831,78	
	1824 - 3.3.90.00.00	0,00	0,00	1.000.000,00	1.148.831,78	2.148.831,78	
	2000 - MSC-1.501.0000 Recursos Próprios	0,00	0,00	1.000.000,00	1.148.831,78	2.148.831,78	
Ação:	2.2071 - MANUTENÇÃO GESTÃO ADMINISTRATIVA DO DEPARTAMENTO DE	0,00	0,00	207.950,00	165.000,00	372.950,00	
	1825 - 3.1.90.00.00	0,00	0,00	166.000,00	154.000,00	320.000,00	
	2000 - MSC-1.501.0000 Recursos Próprios	0,00	0,00	166.000,00	154.000,00	320.000,00	
	1826 - 3.3.90.00.00	0,00	0,00	41.950,00	11.000,00	52.950,00	
	2000 - MSC-1.501.0000 Recursos Próprios	0,00	0,00	41.950,00	11.000,00	52.950,00	
Ação:	2.2072 - TAXAS BANCÁRIAS, SEGUROS E ENCARGOS DIVERSOS	0,00	0,00	1.206.000,00	940.000,00	2.146.000,00	
	1827 - 3.3.90.00.00	0,00	0,00	1.206.000,00	940.000,00	2.146.000,00	
	2000 - MSC-1.501.0000 Recursos Próprios	0,00	0,00	1.206.000,00	940.000,00	2.146.000,00	
Função:	28 - Encargos Especiais	0,00	1.529.000,00	3.735.000,00	6.418.420,56	14.032.420,56	
Subfunção:	843 - Serviço da Dívida Interna	0,00	1.475.000,00	2.791.000,00	6.002.000,00	12.564.000,00	
Programa:	0 - OPERAÇÕES ESPECIAIS	0,00	1.475.000,00	2.296.000,00	6.002.000,00	12.564.000,00	
Ação:	0.2 - JUROS E ENCARGOS DA DÍVIDA.	0,00	320.000,00	1.547.000,00	0,00	1.867.000,00	
	32 - 3.2.90.00.00	0,00	270.000,00	1.497.000,00	0,00	1.767.000,00	
	2000 - MSC-1.501.0000 Recursos Próprios	0,00	270.000,00	1.497.000,00	0,00	1.767.000,00	
	681 - 3.2.90.00.00	0,00	50.000,00	0,00	0,00	100.000,00	
	2000 - MSC-1.501.0000 Recursos Próprios	0,00	50.000,00	0,00	0,00	100.000,00	
Ação:	0.4 - DECISÕES JUDICIAIS	0,00	120.000,00	0,00	0,00	240.000,00	
	30 - 3.1.90.00.00	0,00	30.000,00	0,00	0,00	60.000,00	
	2000 - MSC-1.501.0000 Recursos Próprios	0,00	30.000,00	0,00	0,00	60.000,00	
	682 - 3.3.90.00.00	0,00	90.000,00	0,00	0,00	180.000,00	
	2000 - MSC-1.501.0000 Recursos Próprios	0,00	90.000,00	0,00	0,00	180.000,00	
Ação:	0.5 - AMORTIZAÇÃO DE DIVIDAS PUBLICAS	0,00	1.035.000,00	0,00	0,00	1.664.000,00	
	31 - 4.6.90.00.00	0,00	1.035.000,00	0,00	0,00	1.664.000,00	

DEMONSTRATIVO DE COMPATIBILIDADE ENTRE O PPA E LOA

		PPA 2022 - 2025 - Valores em R\$				Total
		2022	2023	2024	2025	Total
		Valor global				
Ação:	2000 - MSC-1.501.0000 Recursos Próprios	0,00	1.035.000,00	629.000,00	0,00	1.664.000,00
	0.13 - JUROS E ENCARGOS DA DÍVIDA.	0,00	0,00	1.550.000,00	305.000,00	1.855.000,00
	1828 - 3.2.90.00.00	0,00	0,00	1.550.000,00	305.000,00	1.855.000,00
Ação:	2000 - MSC-1.501.0000 Recursos Próprios	0,00	0,00	1.550.000,00	305.000,00	1.855.000,00
	0.14 - DECISÕES JUDICIAIS	0,00	0,00	130.000,00	130.000,00	260.000,00
	1829 - 3.1.90.00.00	0,00	0,00	40.000,00	40.000,00	80.000,00
	2000 - MSC-1.501.0000 Recursos Próprios	0,00	0,00	40.000,00	40.000,00	80.000,00
	1830 - 3.3.90.00.00	0,00	0,00	90.000,00	90.000,00	180.000,00
Ação:	2000 - MSC-1.501.0000 Recursos Próprios	0,00	0,00	90.000,00	90.000,00	180.000,00
	0.15 - AMORTIZAÇÃO DE DIVIDAS PUBLICAS	0,00	0,00	1.111.000,00	5.567.000,00	6.678.000,00
	1831 - 4.6.90.00.00	0,00	0,00	1.111.000,00	5.567.000,00	6.678.000,00
Ação:	2000 - MSC-1.501.0000 Recursos Próprios	0,00	0,00	1.111.000,00	5.567.000,00	6.678.000,00
Subfunção:	846 - Outros Encargos Especiais	0,00	54.000,00	944.000,00	416.420,56	1.468.420,56
Programa:	0 - OPERAÇÕES ESPECIAIS	0,00	54.000,00	944.000,00	416.420,56	1.468.420,56
Ação:	0.3 - INDENIZAÇÕES E RESTITUIÇÕES DIVERSAS.	0,00	54.000,00	54.000,00	0,00	108.000,00
	1017 - 3.1.90.00.00	0,00	5.000,00	5.000,00	0,00	10.000,00
	2000 - MSC-1.501.0000 Recursos Próprios	0,00	5.000,00	5.000,00	0,00	10.000,00
	1246 - 3.1.90.00.00	0,00	10.000,00	10.000,00	0,00	20.000,00
	2000 - MSC-1.501.0000 Recursos Próprios	0,00	10.000,00	10.000,00	0,00	20.000,00
	25 - 3.3.90.00.00	0,00	39.000,00	39.000,00	0,00	78.000,00
	2000 - MSC-1.501.0000 Recursos Próprios	0,00	9.000,00	9.000,00	0,00	18.000,00
	2400 - MSC - 1.700.0000 Outras Transferências de Convênios ou Repasses da União	0,00	30.000,00	30.000,00	0,00	60.000,00
Ação:	0.16 - INDENIZAÇÕES E RESTITUIÇÕES DIVERSAS.	0,00	0,00	944.000,00	416.420,56	1.360.420,56
	1832 - 3.1.90.00.00	0,00	0,00	15.000,00	15.420,56	30.420,56
	2000 - MSC-1.501.0000 Recursos Próprios	0,00	0,00	15.000,00	15.420,56	30.420,56
	1833 - 3.3.90.00.00	0,00	0,00	929.000,00	401.000,00	1.330.000,00
	2000 - MSC-1.501.0000 Recursos Próprios	0,00	0,00	9.000,00	1.000,00	10.000,00
	2400 - MSC - 1.700.0000 Outras Transferências de Convênios ou Repasses da União	0,00	0,00	920.000,00	400.000,00	1.320.000,00
Função:	99 - Reserva de Contingência	0,00	2.824.000,00	3.077.000,00	3.120.000,00	11.448.000,00
Subfunção:	999 - Reserva de Contingência	0,00	2.824.000,00	3.077.000,00	3.120.000,00	11.448.000,00
Programa:	404 - GESTÃO DA SECRETARIA DE FINANÇAS	0,00	2.824.000,00	3.077.000,00	3.120.000,00	11.448.000,00
Ação:	2.116 - RESERVA DE CONTINGÊNCIA	0,00	2.824.000,00	3.077.000,00	0,00	5.901.000,00
	692 - 9.9.99.00.00	0,00	2.824.000,00	3.077.000,00	0,00	5.901.000,00
	2000 - MSC-1.501.0000 Recursos Próprios	0,00	2.824.000,00	3.077.000,00	0,00	5.901.000,00
Ação:	2.2073 - RESERVA DE CONTINGÊNCIA	0,00	0,00	2.427.000,00	3.120.000,00	5.547.000,00
	1834 - 9.9.99.00.00	0,00	0,00	2.427.000,00	3.120.000,00	5.547.000,00

DEMONSTRATIVO DE COMPATIBILIDADE ENTRE O PPA E LOA

		PPA 2022 - 2025 - Valores em R\$					Total
		2022	2023	2024	2025	2025	Total
		Valor global	2022	2023	2024	2025	Total
2000 - MSC-1.501.0000 Recursos Próprios		0,00	0,00	0,00	2.427.000,00	3.120.000,00	5.547.000,00
Unidade orçamentária:	5004 - DEPARTAMENTO DE TRIBUTAÇÃO	0,00	130.000,00	130.000,00	165.000,00	154.000,00	579.000,00
Função:	4 - Administração	0,00	130.000,00	130.000,00	165.000,00	154.000,00	579.000,00
Subfunção:	123 - Administração Financeira	0,00	130.000,00	130.000,00	165.000,00	154.000,00	579.000,00
Programa:	413 - MODERNIZAÇÃO DO SISTEMA DE ARRECADAÇÃO	0,00	130.000,00	130.000,00	165.000,00	154.000,00	579.000,00
Ação:	2.58 - GESTÃO ADMINISTRATIVA DO DEPARTAMENTO DE TRIBUTAÇÃO,	0,00	130.000,00	130.000,00	165.000,00	154.000,00	579.000,00
	76 - 3.1.90.00.00	0,00	10.000,00	10.000,00	0,00	0,00	20.000,00
	2000 - MSC-1.501.0000 Recursos Próprios	0,00	10.000,00	10.000,00	0,00	0,00	20.000,00
	687 - 3.1.90.00.00	0,00	60.000,00	60.000,00	0,00	0,00	120.000,00
	2000 - MSC-1.501.0000 Recursos Próprios	0,00	60.000,00	60.000,00	0,00	0,00	120.000,00
	845 - 3.1.90.00.00	0,00	15.000,00	15.000,00	0,00	0,00	30.000,00
	2000 - MSC-1.501.0000 Recursos Próprios	0,00	15.000,00	15.000,00	0,00	0,00	30.000,00
	689 - 3.3.90.00.00	0,00	7.000,00	7.000,00	0,00	0,00	14.000,00
	2000 - MSC-1.501.0000 Recursos Próprios	0,00	7.000,00	7.000,00	0,00	0,00	14.000,00
	690 - 3.3.90.00.00	0,00	1.000,00	1.000,00	0,00	0,00	2.000,00
	2000 - MSC-1.501.0000 Recursos Próprios	0,00	1.000,00	1.000,00	0,00	0,00	2.000,00
	691 - 3.3.90.00.00	0,00	1.000,00	1.000,00	0,00	0,00	2.000,00
	2000 - MSC-1.501.0000 Recursos Próprios	0,00	1.000,00	1.000,00	0,00	0,00	2.000,00
	693 - 3.3.90.00.00	0,00	30.000,00	30.000,00	0,00	0,00	60.000,00
	2000 - MSC-1.501.0000 Recursos Próprios	0,00	30.000,00	30.000,00	0,00	0,00	60.000,00
	1333 - 3.3.90.00.00	0,00	1.000,00	1.000,00	0,00	0,00	2.000,00
	2000 - MSC-1.501.0000 Recursos Próprios	0,00	1.000,00	1.000,00	0,00	0,00	2.000,00
	1395 - 3.3.90.00.00	0,00	5.000,00	5.000,00	0,00	0,00	10.000,00
	2000 - MSC-1.501.0000 Recursos Próprios	0,00	5.000,00	5.000,00	0,00	0,00	10.000,00
Ação:	2.2074 - GESTÃO ADMINISTRATIVA DO DEPARTAMENTO DE TRIBUTAÇÃO,	0,00	0,00	0,00	165.000,00	154.000,00	319.000,00
	1835 - 3.1.90.00.00	0,00	0,00	0,00	120.000,00	120.000,00	240.000,00
	2000 - MSC-1.501.0000 Recursos Próprios	0,00	0,00	0,00	120.000,00	120.000,00	240.000,00
	1836 - 3.3.90.00.00	0,00	0,00	0,00	45.000,00	34.000,00	79.000,00
	2000 - MSC-1.501.0000 Recursos Próprios	0,00	0,00	0,00	45.000,00	34.000,00	79.000,00
Unidade orçamentária:	5005 - FUNDO MUNICIPAL DE INVESTIMENTOS EM INFRAE	0,00	560.000,00	860.000,00	905.000,00	241.000,00	2.566.000,00
Função:	8 - Assistência Social	0,00	50.000,00	100.000,00	30.000,00	30.000,00	210.000,00
Subfunção:	244 - Assistência Comunitária	0,00	50.000,00	100.000,00	30.000,00	30.000,00	210.000,00
Programa:	807 - INVESTIMENTOS NA ÁREA DE ASSISTÊNCIA SOCIAL	0,00	50.000,00	100.000,00	30.000,00	30.000,00	210.000,00
Ação:	1.1013 - AMPLIAÇÃO DE IMÓVEIS DA COORDENADORIA DA MULHER	0,00	50.000,00	100.000,00	0,00	0,00	150.000,00
	726 - 4.4.90.00.00	0,00	50.000,00	100.000,00	0,00	0,00	150.000,00
	2402 - MSC - 1.701.0000 Recursos do FEM	0,00	50.000,00	100.000,00	0,00	0,00	150.000,00
Ação:	1.1123 - AMPLIAÇÃO DE IMÓVEIS DA COORDENADORIA DA MULHER	0,00	0,00	0,00	30.000,00	30.000,00	60.000,00

DEMONSTRATIVO DE COMPATIBILIDADE ENTRE O PPA E LOA

		PPA 2022 - 2025 - Valores em R\$					Total
		2022	2023	2024	2025		
		Valor global					
	1840 - 4.4.90.00.00	0,00	0,00	30.000,00	30.000,00	60.000,00	
	2402 - MSC - 1.701.0000 Recursos do FEM	0,00	0,00	30.000,00	30.000,00	60.000,00	
Função:	15 - Urbanismo	0,00	760.000,00	875.000,00	211.000,00	2.356.000,00	
Subfunção:	451 - Infra-Estrutura Urbana	0,00	730.000,00	845.000,00	181.000,00	2.236.000,00	
Programa:	1504 - INFRAESTRUTURA MUNICIPAL	0,00	730.000,00	845.000,00	181.000,00	2.236.000,00	
Ação:	1.3 - PAVIMENTAÇÃO DE VIAS E ACESSOS, INCLUINDO RECAPEAMENTO	0,00	730.000,00	0,00	0,00	1.210.000,00	
	219 - 4.4.90.00.00	0,00	730.000,00	0,00	0,00	1.210.000,00	
	2000 - MSC-1.501.0000 Recursos Próprios	0,00	80.000,00	0,00	0,00	160.000,00	
	2400 - MSC - 1.700.0000 Outras Transferências de Convênios ou Repasses da União	0,00	50.000,00	0,00	0,00	100.000,00	
	2402 - MSC - 1.701.0000 Recursos do FEM	0,00	600.000,00	0,00	0,00	950.000,00	
Ação:	1.1124 - PAVIMENTAÇÃO DE VIAS E ACESSOS, INCLUINDO RECAPEAMENTO	0,00	0,00	845.000,00	181.000,00	1.026.000,00	
	1841 - 4.4.90.00.00	0,00	0,00	845.000,00	181.000,00	1.026.000,00	
	2000 - MSC-1.501.0000 Recursos Próprios	0,00	0,00	70.000,00	70.000,00	140.000,00	
	2400 - MSC - 1.700.0000 Outras Transferências de Convênios ou Repasses da União	0,00	0,00	50.000,00	50.000,00	100.000,00	
	2402 - MSC - 1.701.0000 Recursos do FEM	0,00	0,00	725.000,00	61.000,00	786.000,00	
Subfunção:	452 - Serviços Urbanos	0,00	30.000,00	30.000,00	30.000,00	120.000,00	
Programa:	1504 - INFRAESTRUTURA MUNICIPAL	0,00	30.000,00	30.000,00	30.000,00	120.000,00	
Ação:	2.1069 - MANUTENÇÃO DAS AÇÕES COM COLETA DE LIXO HOSPITALAR.	0,00	15.000,00	0,00	0,00	30.000,00	
	904 - 3.3.90.00.00	0,00	5.000,00	0,00	0,00	10.000,00	
	2000 - MSC-1.501.0000 Recursos Próprios	0,00	5.000,00	0,00	0,00	10.000,00	
	905 - 3.3.90.00.00	0,00	5.000,00	0,00	0,00	10.000,00	
	2000 - MSC-1.501.0000 Recursos Próprios	0,00	5.000,00	0,00	0,00	10.000,00	
	906 - 3.3.90.00.00	0,00	5.000,00	0,00	0,00	10.000,00	
	2000 - MSC-1.501.0000 Recursos Próprios	0,00	5.000,00	0,00	0,00	10.000,00	
Ação:	2.1103 - MANUTENÇÃO DA AÇÕES COM COLETA DE LIXO URBANO.	0,00	15.000,00	0,00	0,00	30.000,00	
	1118 - 3.3.90.00.00	0,00	5.000,00	0,00	0,00	10.000,00	
	2000 - MSC-1.501.0000 Recursos Próprios	0,00	5.000,00	0,00	0,00	10.000,00	
	1119 - 3.3.90.00.00	0,00	5.000,00	0,00	0,00	10.000,00	
	2000 - MSC-1.501.0000 Recursos Próprios	0,00	5.000,00	0,00	0,00	10.000,00	
	1120 - 3.3.90.00.00	0,00	5.000,00	0,00	0,00	10.000,00	
	2000 - MSC-1.501.0000 Recursos Próprios	0,00	5.000,00	0,00	0,00	10.000,00	
Ação:	2.2075 - MANUTENÇÃO DAS AÇÕES COM COLETA DE LIXO HOSPITALAR.	0,00	0,00	15.000,00	15.000,00	30.000,00	
	1842 - 3.3.90.00.00	0,00	0,00	15.000,00	15.000,00	30.000,00	
	2000 - MSC-1.501.0000 Recursos Próprios	0,00	0,00	15.000,00	15.000,00	30.000,00	
Ação:	2.2076 - MANUTENÇÃO DA AÇÕES COM COLETA DE LIXO URBANO.	0,00	0,00	15.000,00	15.000,00	30.000,00	
	1843 - 3.3.90.00.00	0,00	0,00	15.000,00	15.000,00	30.000,00	

DEMONSTRATIVO DE COMPATIBILIDADE ENTRE O PPA E A LOA

		PPA 2022 - 2025 - Valores em R\$					Total
		2022	2023	2024	2025	2025	Total
		Valor global	0,00	15.000,00	15.000,00	15.000,00	30.000,00
2000 - MSC-1.501.0000 Recursos Próprios		0,00	0,00	15.000,00	15.000,00	15.000,00	30.000,00
Unidade orçamentária:	6001 - SECRETARIA DE EDUCAÇÃO - RECURSOS DO TESO	0,00	4.621.320,00	9.071.900,00	7.369.840,00	7.369.840,00	26.105.276,00
Função:	12 - Educação	0,00	4.621.320,00	9.071.900,00	7.369.840,00	7.369.840,00	26.105.276,00
Subfunção:	122 - Administração Geral	0,00	55.000,00	55.000,00	1.000,00	1.000,00	127.000,00
Programa:	1219 - PARTICIPAÇÃO NA GESTÃO ADMINISTRATIVA DO NÚCLEO INTERMUNICIPAL	0,00	55.000,00	55.000,00	1.000,00	1.000,00	127.000,00
Ação:	2.1076 - PARTICIPAÇÃO NA MANUTENÇÃO DO NÚCLEO INTERMUNICIPAL DE	0,00	55.000,00	55.000,00	0,00	0,00	71.000,00
	1375 - 3.3.71.00.00	0,00	55.000,00	0,00	0,00	0,00	71.000,00
2000 - MSC-1.501.0000 Recursos Próprios		0,00	55.000,00	0,00	0,00	0,00	71.000,00
Ação:	2.2077 - PARTICIPAÇÃO NA MANUTENÇÃO DO NÚCLEO INTERMUNICIPAL DE	0,00	0,00	55.000,00	1.000,00	1.000,00	56.000,00
	1837 - 3.3.71.00.00	0,00	0,00	55.000,00	1.000,00	1.000,00	56.000,00
2000 - MSC-1.501.0000 Recursos Próprios		0,00	0,00	55.000,00	1.000,00	1.000,00	56.000,00
Subfunção:	361 - Ensino Fundamental	0,00	4.276.320,00	8.607.900,00	7.045.840,00	7.045.840,00	24.686.276,00
Programa:	1201 - GESTÃO DAS ATIVIDADES-MEIO DA EDUCAÇÃO BÁSICA	0,00	120.000,00	120.000,00	120.000,00	120.000,00	580.000,00
Ação:	1.10 - AQUISIÇÃO DE MÓVEIS, MÁQUINAS E EQUIPAMENTOS DIVERSOS PARA O	0,00	100.000,00	0,00	0,00	0,00	300.000,00
	276 - 4.4.90.00.00	0,00	100.000,00	0,00	0,00	0,00	300.000,00
2100 - MSC-1.500.1001 25% de Impostos e Transferências para a Educação (Art. 212 CF)		0,00	100.000,00	0,00	0,00	0,00	300.000,00
Ação:	1.11 - AQUISIÇÃO DE VEÍCULOS PARA SECRETARIA DE EDUCAÇÃO, TRANSPORTE	0,00	20.000,00	0,00	0,00	0,00	40.000,00
	278 - 4.4.90.00.00	0,00	20.000,00	0,00	0,00	0,00	40.000,00
2100 - MSC-1.500.1001 25% de Impostos e Transferências para a Educação (Art. 212 CF)		0,00	20.000,00	0,00	0,00	0,00	40.000,00
Ação:	1.1125 - AQUISIÇÃO DE MÓVEIS, MÁQUINAS E EQUIPAMENTOS DIVERSOS PARA	0,00	0,00	100.000,00	100.000,00	100.000,00	200.000,00
	1838 - 4.4.90.00.00	0,00	0,00	100.000,00	100.000,00	100.000,00	200.000,00
2100 - MSC-1.500.1001 25% de Impostos e Transferências para a Educação (Art. 212 CF)		0,00	0,00	100.000,00	100.000,00	100.000,00	200.000,00
Ação:	1.1126 - AQUISIÇÃO DE VEÍCULOS PARA SECRETARIA DE EDUCAÇÃO,	0,00	0,00	20.000,00	20.000,00	20.000,00	40.000,00
	1839 - 4.4.90.00.00	0,00	0,00	20.000,00	20.000,00	20.000,00	40.000,00
2100 - MSC-1.500.1001 25% de Impostos e Transferências para a Educação (Art. 212 CF)		0,00	0,00	20.000,00	20.000,00	20.000,00	40.000,00
Programa:	1202 - TRANSPORTE ESCOLAR DE QUALIDADE	0,00	540.000,00	1.226.000,00	365.000,00	365.000,00	2.276.000,00
Ação:	2.70 - MANUTENÇÃO DO PROGRAMA DE TRANSPORTE ESCOLAR	0,00	540.000,00	0,00	0,00	0,00	685.000,00
	280 - 3.3.90.00.00	0,00	50.000,00	0,00	0,00	0,00	100.000,00
2100 - MSC-1.500.1001 25% de Impostos e Transferências para a Educação (Art. 212 CF)		0,00	50.000,00	0,00	0,00	0,00	100.000,00
	323 - 3.3.90.00.00	0,00	470.000,00	0,00	0,00	0,00	545.000,00
2100 - MSC-1.500.1001 25% de Impostos e Transferências para a Educação (Art. 212 CF)		0,00	470.000,00	0,00	0,00	0,00	545.000,00
	324 - 3.3.90.00.00	0,00	10.000,00	0,00	0,00	0,00	20.000,00
2100 - MSC-1.500.1001 25% de Impostos e Transferências para a Educação (Art. 212 CF)		0,00	10.000,00	0,00	0,00	0,00	20.000,00
	1121 - 3.3.90.00.00	0,00	5.000,00	0,00	0,00	0,00	10.000,00
2100 - MSC-1.500.1001 25% de Impostos e Transferências para a Educação (Art. 212 CF)		0,00	5.000,00	0,00	0,00	0,00	10.000,00
	1334 - 3.3.90.00.00	0,00	5.000,00	0,00	0,00	0,00	10.000,00
2100 - MSC-1.500.1001 25% de Impostos e Transferências para a Educação (Art. 212 CF)		0,00	5.000,00	0,00	0,00	0,00	10.000,00

DEMONSTRATIVO DE COMPATIBILIDADE ENTRE O PPA E LOA

		PPA 2022 - 2025 - Valores em R\$					
		2022	2023	2024	2025	Total	
		Valor global					
Ação:	2100 - MSC-1.500.1001 25% de Impostos e Transferências para a Educação (Art. 212 CF)	0,00	5.000,00	0,00	0,00	10.000,00	
	2100 - MSC-1.500.1001 25% de Impostos e Transferências para a Educação (Art. 212 CF)	0,00	0,00	1.226.000,00	365.000,00	1.591.000,00	
	1844 - 3.3.90.00.00	0,00	0,00	1.226.000,00	365.000,00	1.591.000,00	
	2100 - MSC-1.500.1001 25% de Impostos e Transferências para a Educação (Art. 212 CF)	0,00	0,00	1.226.000,00	350.000,00	1.576.000,00	
	2113 - MSC-1.570.0000 Transferências do Governo Federal referentes a Convênios e outro	0,00	0,00	0,00	15.000,00	15.000,00	
Programa:	1206 - EDUCAÇÃO BÁSICA DE QUALIDADE	0,00	1.791.216,00	2.551.320,00	5.909.900,00	16.125.436,00	
Ação:	1.1210 - AQUISIÇÃO DE VEÍCULOS, MÁQUINAS, MÓVEIS E EQUIPAMENTOS PARA	0,00	0,00	0,00	30.000,00	30.000,00	
	1971 - 4.4.90.00.00	0,00	0,00	0,00	30.000,00	30.000,00	
	2100 - MSC-1.500.1001 25% de Impostos e Transferências para a Educação (Art. 212 CF)	0,00	0,00	0,00	30.000,00	30.000,00	
Ação:	2.64 - AQUISIÇÃO DE MATERIAL DIDÁTICO E PEDAGÓGICO PARA ALUNOS DO	0,00	150.000,00	200.000,00	0,00	350.000,00	
	230 - 3.3.90.00.00	0,00	150.000,00	200.000,00	0,00	350.000,00	
	2100 - MSC-1.500.1001 25% de Impostos e Transferências para a Educação (Art. 212 CF)	0,00	150.000,00	200.000,00	0,00	350.000,00	
Ação:	2.68 - MANUTENÇÃO DAS ATIVIDADES DO DEPARTAMENTO DE ENSINO	0,00	1.579.110,50	2.258.320,00	0,00	3.837.430,50	
	231 - 3.1.90.00.00	0,00	40.000,00	20.000,00	0,00	60.000,00	
	2100 - MSC-1.500.1001 25% de Impostos e Transferências para a Educação (Art. 212 CF)	0,00	40.000,00	20.000,00	0,00	60.000,00	
	328 - 3.1.90.00.00	0,00	470.000,00	510.000,00	0,00	980.000,00	
	2100 - MSC-1.500.1001 25% de Impostos e Transferências para a Educação (Art. 212 CF)	0,00	470.000,00	510.000,00	0,00	980.000,00	
	330 - 3.1.90.00.00	0,00	125.000,00	140.000,00	0,00	265.000,00	
	2100 - MSC-1.500.1001 25% de Impostos e Transferências para a Educação (Art. 212 CF)	0,00	125.000,00	140.000,00	0,00	265.000,00	
	331 - 3.1.90.00.00	0,00	1.000,00	1.000,00	0,00	2.000,00	
	2100 - MSC-1.500.1001 25% de Impostos e Transferências para a Educação (Art. 212 CF)	0,00	1.000,00	1.000,00	0,00	2.000,00	
	333 - 3.1.90.00.00	0,00	1.000,00	1.000,00	0,00	2.000,00	
	2100 - MSC-1.500.1001 25% de Impostos e Transferências para a Educação (Art. 212 CF)	0,00	1.000,00	1.000,00	0,00	2.000,00	
	1013 - 3.1.90.00.00	0,00	15.110,50	40.000,00	0,00	55.110,50	
	2100 - MSC-1.500.1001 25% de Impostos e Transferências para a Educação (Art. 212 CF)	0,00	15.110,50	40.000,00	0,00	55.110,50	
	2101 - MSC-1.540.1070 FUNDEB (Profissionais da Educação Básica)	0,00	0,00	0,00	0,00	0,00	
	335 - 3.3.90.00.00	0,00	1.000,00	1.000,00	0,00	2.000,00	
	2100 - MSC-1.500.1001 25% de Impostos e Transferências para a Educação (Art. 212 CF)	0,00	1.000,00	1.000,00	0,00	2.000,00	
	336 - 3.3.90.00.00	0,00	475.000,00	739.320,00	0,00	1.214.320,00	
	2100 - MSC-1.500.1001 25% de Impostos e Transferências para a Educação (Art. 212 CF)	0,00	475.000,00	739.320,00	0,00	1.214.320,00	
	339 - 3.3.90.00.00	0,00	95.000,00	195.000,00	0,00	290.000,00	
	2100 - MSC-1.500.1001 25% de Impostos e Transferências para a Educação (Art. 212 CF)	0,00	95.000,00	195.000,00	0,00	290.000,00	
	342 - 3.3.90.00.00	0,00	310.000,00	454.000,00	0,00	764.000,00	
	2100 - MSC-1.500.1001 25% de Impostos e Transferências para a Educação (Art. 212 CF)	0,00	310.000,00	454.000,00	0,00	764.000,00	
	344 - 3.3.90.00.00	0,00	35.000,00	35.000,00	0,00	70.000,00	
	2100 - MSC-1.500.1001 25% de Impostos e Transferências para a Educação (Art. 212 CF)	0,00	35.000,00	35.000,00	0,00	70.000,00	
	345 - 3.3.90.00.00	0,00	1.000,00	1.000,00	0,00	2.000,00	
	2100 - MSC-1.500.1001 25% de Impostos e Transferências para a Educação (Art. 212 CF)	0,00	1.000,00	1.000,00	0,00	2.000,00	

DEMONSTRATIVO DE COMPATIBILIDADE ENTRE O PPA E A LOA

		PPA 2022 - 2025 - Valores em R\$					Total
		2022	2023	2024	2025		
		Valor global					
	2100 - MSC-1.500.1001 25% de Impostos e Transferências para a Educação (Art. 212 CF)	0,00	1.000,00	0,00	0,00	0,00	2.000,00
	1396 - 3.3.90.00.00	0,00	10.000,00	0,00	0,00	0,00	20.000,00
	2100 - MSC-1.500.1001 25% de Impostos e Transferências para a Educação (Art. 212 CF)	0,00	10.000,00	0,00	0,00	0,00	20.000,00
	1483 - 3.3.90.00.00	0,00	0,00	0,00	0,00	0,00	111.000,00
	2100 - MSC-1.500.1001 25% de Impostos e Transferências para a Educação (Art. 212 CF)	0,00	111.000,00	0,00	0,00	0,00	111.000,00
Ação:	2.69 - MANUTENÇÃO DE IMÓVEIS E INSTALAÇÕES DE UNIDADES DE ENSINO	0,00	80.000,00	0,00	0,00	0,00	129.105,50
	232 - 3.3.90.00.00	0,00	29.105,50	0,00	0,00	0,00	79.105,50
	2100 - MSC-1.500.1001 25% de Impostos e Transferências para a Educação (Art. 212 CF)	0,00	29.105,50	0,00	0,00	0,00	79.105,50
	348 - 3.3.90.00.00	0,00	8.000,00	0,00	0,00	0,00	16.000,00
	2100 - MSC-1.500.1001 25% de Impostos e Transferências para a Educação (Art. 212 CF)	0,00	8.000,00	0,00	0,00	0,00	16.000,00
	350 - 3.3.90.00.00	0,00	10.000,00	0,00	0,00	0,00	30.000,00
	2100 - MSC-1.500.1001 25% de Impostos e Transferências para a Educação (Art. 212 CF)	0,00	10.000,00	0,00	0,00	0,00	30.000,00
	1335 - 3.3.90.00.00	0,00	2.000,00	0,00	0,00	0,00	4.000,00
	2100 - MSC-1.500.1001 25% de Impostos e Transferências para a Educação (Art. 212 CF)	0,00	2.000,00	0,00	0,00	0,00	4.000,00
Ação:	2.122 - APOIAR AS ENTIDADES EDUCACIONAIS SEM FINS LUCRATIVOS DO	0,00	5.000,00	0,00	0,00	0,00	10.000,00
	243 - 3.3.50.00.00	0,00	5.000,00	0,00	0,00	0,00	10.000,00
	2100 - MSC-1.500.1001 25% de Impostos e Transferências para a Educação (Art. 212 CF)	0,00	5.000,00	0,00	0,00	0,00	10.000,00
Ação:	2.124 - APOIAR OS CONSELHOS EM SUAS AÇÕES DE CIDADANIA E CONTROLE	0,00	8.000,00	0,00	0,00	0,00	16.000,00
	248 - 3.3.90.00.00	0,00	2.000,00	0,00	0,00	0,00	4.000,00
	2100 - MSC-1.500.1001 25% de Impostos e Transferências para a Educação (Art. 212 CF)	0,00	2.000,00	0,00	0,00	0,00	4.000,00
	353 - 3.3.90.00.00	0,00	2.000,00	0,00	0,00	0,00	4.000,00
	2100 - MSC-1.500.1001 25% de Impostos e Transferências para a Educação (Art. 212 CF)	0,00	2.000,00	0,00	0,00	0,00	4.000,00
	354 - 3.3.90.00.00	0,00	2.000,00	0,00	0,00	0,00	4.000,00
	2100 - MSC-1.500.1001 25% de Impostos e Transferências para a Educação (Art. 212 CF)	0,00	2.000,00	0,00	0,00	0,00	4.000,00
	356 - 3.3.90.00.00	0,00	2.000,00	0,00	0,00	0,00	4.000,00
	2100 - MSC-1.500.1001 25% de Impostos e Transferências para a Educação (Art. 212 CF)	0,00	2.000,00	0,00	0,00	0,00	4.000,00
Ação:	2.1168 - MANUTENÇÃO DAS AÇÕES VOLTADAS A AÇÕES DO PROGRAMA CRIANÇA	0,00	0,00	0,00	30.000,00	0,00	30.000,00
	1967 - 3.1.90.00.00	0,00	0,00	0,00	15.000,00	0,00	15.000,00
	2100 - MSC-1.500.1001 25% de Impostos e Transferências para a Educação (Art. 212 CF)	0,00	0,00	0,00	15.000,00	0,00	15.000,00
	1969 - 3.3.90.00.00	0,00	0,00	0,00	15.000,00	0,00	15.000,00
	2100 - MSC-1.500.1001 25% de Impostos e Transferências para a Educação (Art. 212 CF)	0,00	0,00	0,00	15.000,00	0,00	15.000,00
Ação:	2.2079 - AQUISIÇÃO DE MATERIAL DIDÁTICO E PEDAGÓGICO PARA ALUNOS DO	0,00	0,00	350.000,00	605.180,00	0,00	955.180,00
	1845 - 3.3.90.00.00	0,00	0,00	350.000,00	605.180,00	0,00	955.180,00
	2100 - MSC-1.500.1001 25% de Impostos e Transferências para a Educação (Art. 212 CF)	0,00	0,00	350.000,00	605.180,00	0,00	955.180,00
Ação:	2.2080 - MANUTENÇÃO DAS ATIVIDADES DO DEPARTAMENTO DE ENSINO	0,00	0,00	5.466.900,00	5.054.820,00	0,00	10.521.720,00
	1846 - 3.1.90.00.00	0,00	0,00	2.487.000,00	1.974.820,00	0,00	4.461.820,00

DEMONSTRATIVO DE COMPATIBILIDADE ENTRE O PPA E A LOA

		PPA 2022 - 2025 - Valores em R\$					Total
		2022	2023	2024	2025		
		Valor global					
	2100 - MSC-1.500.1001 25% de Impostos e Transferências para a Educação (Art. 212 CF)	0,00	0,00	2.362.000,00	1.944.820,00	4.306.820,00	
	2107 - MSC-1.544.0000 Recursos de Precatório do FUNDEF	0,00	0,00	125.000,00	30.000,00	155.000,00	
	1847 - 3.3.90.00.00	0,00	0,00	2.979.900,00	3.080.000,00	6.059.900,00	
	2100 - MSC-1.500.1001 25% de Impostos e Transferências para a Educação (Art. 212 CF)	0,00	0,00	2.668.000,00	2.700.000,00	5.368.000,00	
	2106 - MSC-1.542.0000 Complemento da União - VAAT - FUNDEB (Demais Despesas)	0,00	0,00	311.900,00	350.000,00	661.900,00	
	2107 - MSC-1.544.0000 Recursos de Precatório do FUNDEF	0,00	0,00	0,00	30.000,00	30.000,00	
Ação:	2.2081 - MANUTENÇÃO DE IMÓVEIS E INSTALAÇÕES DE UNIDADES DE ENSINO	0,00	0,00	80.000,00	140.000,00	220.000,00	
	1848 - 3.3.90.00.00	0,00	0,00	80.000,00	140.000,00	220.000,00	
	2100 - MSC-1.500.1001 25% de Impostos e Transferências para a Educação (Art. 212 CF)	0,00	0,00	80.000,00	140.000,00	220.000,00	
Ação:	2.2082 - APOIAR AS ENTIDADES EDUCACIONAIS SEM FINS LUCRATIVOS DO	0,00	0,00	5.000,00	5.000,00	10.000,00	
	1849 - 3.3.50.00.00	0,00	0,00	5.000,00	5.000,00	10.000,00	
	2100 - MSC-1.500.1001 25% de Impostos e Transferências para a Educação (Art. 212 CF)	0,00	0,00	5.000,00	5.000,00	10.000,00	
Ação:	2.2083 - APOIAR OS CONSELHOS EM SUAS AÇÕES DE CIDADANIA E CONTROLE	0,00	0,00	8.000,00	8.000,00	16.000,00	
	1850 - 3.3.90.00.00	0,00	0,00	8.000,00	8.000,00	16.000,00	
	2100 - MSC-1.500.1001 25% de Impostos e Transferências para a Educação (Art. 212 CF)	0,00	0,00	8.000,00	8.000,00	16.000,00	
Programa:	1209 - APERFEIÇOAMENTO E MODERNIZAÇÃO DO SISTEMA DE ENSINO	0,00	165.000,00	171.000,00	60.600,00	621.600,00	
Ação:	1.1051 - AQUISIÇÃO DE TABLET'S PARA ALUNOS DA REDE MUNICIPAL DE ENSINO	0,00	105.000,00	0,00	0,00	270.000,00	
	848 - 4.4.90.00.00	0,00	105.000,00	0,00	0,00	270.000,00	
	2100 - MSC-1.500.1001 25% de Impostos e Transferências para a Educação (Art. 212 CF)	0,00	10.000,00	0,00	0,00	20.000,00	
	2112 - MSC-1.569.0000 Outras Transferências de Recursos do FNDE	0,00	95.000,00	0,00	0,00	190.000,00	
	2113 - MSC-1.570.0000 Transferências do Governo Federal referentes a Convênios e outro	0,00	60.000,00	0,00	0,00	60.000,00	
Ação:	1.1127 - AQUISIÇÃO DE TABLET'S PARA ALUNOS DA REDE MUNICIPAL DE ENSINO	0,00	0,00	110.000,00	60.000,00	170.000,00	
	1851 - 4.4.90.00.00	0,00	0,00	110.000,00	60.000,00	170.000,00	
	2100 - MSC-1.500.1001 25% de Impostos e Transferências para a Educação (Art. 212 CF)	0,00	0,00	10.000,00	10.000,00	20.000,00	
	2112 - MSC-1.569.0000 Outras Transferências de Recursos do FNDE	0,00	0,00	100.000,00	50.000,00	150.000,00	
Ação:	2.60 - APERFEIÇOAMENTO E MODERNIZAÇÃO DO SISTEMA DE ENSINO,	0,00	60.000,00	0,00	0,00	120.000,00	
	246 - 3.3.90.00.00	0,00	5.000,00	0,00	0,00	10.000,00	
	2100 - MSC-1.500.1001 25% de Impostos e Transferências para a Educação (Art. 212 CF)	0,00	5.000,00	0,00	0,00	10.000,00	
	388 - 3.3.90.00.00	0,00	5.000,00	0,00	0,00	10.000,00	
	2100 - MSC-1.500.1001 25% de Impostos e Transferências para a Educação (Art. 212 CF)	0,00	5.000,00	0,00	0,00	10.000,00	
	389 - 3.3.90.00.00	0,00	43.000,00	0,00	0,00	86.000,00	
	2100 - MSC-1.500.1001 25% de Impostos e Transferências para a Educação (Art. 212 CF)	0,00	43.000,00	0,00	0,00	86.000,00	
	1336 - 3.3.90.00.00	0,00	2.000,00	0,00	0,00	4.000,00	
	2100 - MSC-1.500.1001 25% de Impostos e Transferências para a Educação (Art. 212 CF)	0,00	2.000,00	0,00	0,00	4.000,00	
	1397 - 3.3.90.00.00	0,00	5.000,00	0,00	0,00	10.000,00	
	2100 - MSC-1.500.1001 25% de Impostos e Transferências para a Educação (Art. 212 CF)	0,00	5.000,00	0,00	0,00	10.000,00	

DEMONSTRATIVO DE COMPATIBILIDADE ENTRE O PPA E A LOA

Ação:	Programa:	Descrição	Valor global					PPA 2022 - 2025 - Valores em R\$		Total
			2022	2023	2024	2025	2025	Total		
	2.2084 - APERFEIÇOAMENTO E MODERNIZAÇÃO DO SISTEMA DE ENSINO,		0,00	0,00	61.000,00	600,00	600,00	61.600,00	61.600,00	
	1852 - 3.3.90.00.00		0,00	0,00	61.000,00	600,00	600,00	61.600,00	61.600,00	
	2100 - MSC-1.500.1001 25% de Impostos e Transferências para a Educação (Art. 212 CF)		0,00	0,00	61.000,00	600,00	600,00	61.600,00	61.600,00	
	Programa: 1215 - MANUTENÇÃO E DESENVOLVIMENTO DO ENSINO FUNDAMENTAL		0,00	445.000,00	476.000,00	273.000,00	1.479.000,00	1.479.000,00	1.479.000,00	
	Ação: 2.65 - MANUTENÇÃO DA GESTÃO DE APOIO ADMINISTRATIVO AO ENSINO		0,00	445.000,00	0,00	0,00	730.000,00	730.000,00	730.000,00	
	258 - 3.1.90.00.00		0,00	10.000,00	0,00	0,00	20.000,00	20.000,00	20.000,00	
	2100 - MSC-1.500.1001 25% de Impostos e Transferências para a Educação (Art. 212 CF)		0,00	10.000,00	0,00	0,00	20.000,00	20.000,00	20.000,00	
	358 - 3.1.90.00.00		0,00	75.000,00	0,00	0,00	195.000,00	195.000,00	195.000,00	
	2100 - MSC-1.500.1001 25% de Impostos e Transferências para a Educação (Art. 212 CF)		0,00	75.000,00	0,00	0,00	195.000,00	195.000,00	195.000,00	
	359 - 3.1.90.00.00		0,00	30.000,00	0,00	0,00	70.000,00	70.000,00	70.000,00	
	2100 - MSC-1.500.1001 25% de Impostos e Transferências para a Educação (Art. 212 CF)		0,00	30.000,00	0,00	0,00	70.000,00	70.000,00	70.000,00	
	360 - 3.1.90.00.00		0,00	1.000,00	0,00	0,00	2.000,00	2.000,00	2.000,00	
	2100 - MSC-1.500.1001 25% de Impostos e Transferências para a Educação (Art. 212 CF)		0,00	1.000,00	0,00	0,00	2.000,00	2.000,00	2.000,00	
	361 - 3.1.90.00.00		0,00	1.000,00	0,00	0,00	2.000,00	2.000,00	2.000,00	
	2100 - MSC-1.500.1001 25% de Impostos e Transferências para a Educação (Art. 212 CF)		0,00	1.000,00	0,00	0,00	2.000,00	2.000,00	2.000,00	
	362 - 3.3.90.00.00		0,00	70.000,00	0,00	0,00	105.000,00	105.000,00	105.000,00	
	2100 - MSC-1.500.1001 25% de Impostos e Transferências para a Educação (Art. 212 CF)		0,00	70.000,00	0,00	0,00	105.000,00	105.000,00	105.000,00	
	363 - 3.3.90.00.00		0,00	70.000,00	0,00	0,00	80.000,00	80.000,00	80.000,00	
	2100 - MSC-1.500.1001 25% de Impostos e Transferências para a Educação (Art. 212 CF)		0,00	70.000,00	0,00	0,00	80.000,00	80.000,00	80.000,00	
	364 - 3.3.90.00.00		0,00	1.000,00	0,00	0,00	2.000,00	2.000,00	2.000,00	
	2100 - MSC-1.500.1001 25% de Impostos e Transferências para a Educação (Art. 212 CF)		0,00	1.000,00	0,00	0,00	2.000,00	2.000,00	2.000,00	
	366 - 3.3.90.00.00		0,00	5.000,00	0,00	0,00	10.000,00	10.000,00	10.000,00	
	2100 - MSC-1.500.1001 25% de Impostos e Transferências para a Educação (Art. 212 CF)		0,00	5.000,00	0,00	0,00	10.000,00	10.000,00	10.000,00	
	368 - 3.3.90.00.00		0,00	70.000,00	0,00	0,00	220.000,00	220.000,00	220.000,00	
	2100 - MSC-1.500.1001 25% de Impostos e Transferências para a Educação (Art. 212 CF)		0,00	70.000,00	0,00	0,00	220.000,00	220.000,00	220.000,00	
	369 - 3.3.90.00.00		0,00	1.000,00	0,00	0,00	2.000,00	2.000,00	2.000,00	
	2100 - MSC-1.500.1001 25% de Impostos e Transferências para a Educação (Art. 212 CF)		0,00	1.000,00	0,00	0,00	2.000,00	2.000,00	2.000,00	
	370 - 3.3.90.00.00		0,00	1.000,00	0,00	0,00	2.000,00	2.000,00	2.000,00	
	2100 - MSC-1.500.1001 25% de Impostos e Transferências para a Educação (Art. 212 CF)		0,00	1.000,00	0,00	0,00	2.000,00	2.000,00	2.000,00	
	1398 - 3.3.90.00.00		0,00	10.000,00	0,00	0,00	20.000,00	20.000,00	20.000,00	
	2100 - MSC-1.500.1001 25% de Impostos e Transferências para a Educação (Art. 212 CF)		0,00	10.000,00	0,00	0,00	20.000,00	20.000,00	20.000,00	
	Ação: 2.2085 - MANUTENÇÃO DA GESTÃO DE APOIO ADMINISTRATIVO AO ENSINO		0,00	0,00	476.000,00	273.000,00	749.000,00	749.000,00	749.000,00	
	1853 - 3.1.90.00.00		0,00	0,00	272.000,00	272.000,00	544.000,00	544.000,00	544.000,00	
	2100 - MSC-1.500.1001 25% de Impostos e Transferências para a Educação (Art. 212 CF)		0,00	0,00	272.000,00	272.000,00	544.000,00	544.000,00	544.000,00	
	1854 - 3.3.90.00.00		0,00	0,00	204.000,00	1.000,00	205.000,00	205.000,00	205.000,00	
	2100 - MSC-1.500.1001 25% de Impostos e Transferências para a Educação (Art. 212 CF)		0,00	0,00	204.000,00	1.000,00	205.000,00	205.000,00	205.000,00	
	Programa: 1216 - EXPANSÃO E MELHORIA DA REDE FÍSICA DE ENSINO		0,00	1.890.000,00	155.000,00	139.000,00	2.439.000,00	2.439.000,00	2.439.000,00	

DEMONSTRATIVO DE COMPATIBILIDADE ENTRE O PPA E A LOA

		PPA 2022 - 2025 - Valores em R\$					Total
		2022	2023	2024	2025		
		Valor global					
Ação:	1.12 - CONSTRUÇÃO, REFORMA E/OU AMPLIAÇÃO DE UNIDADES ESCOLARES E	0,00	155.000,00	0,00	0,00	0,00	1.945.000,00
	260 - 4.4.90.00.00	0,00	155.000,00	0,00	0,00	0,00	1.945.000,00
	2100 - MSC-1.500.1001 25% de Impostos e Transferências para a Educação (Art. 212 CF)	0,00	155.000,00	0,00	0,00	0,00	245.000,00
	2107 - MSC-1.544.0000 Recursos de Precatório do FUNDEF	0,00	0,00	0,00	0,00	0,00	1.700.000,00
Ação:	1.45 - DESAPROPRIAÇÃO PARA CONSTRUIR E/OU AMPLIAR UNIDADES	0,00	50.000,00	0,00	0,00	0,00	100.000,00
	261 - 4.4.90.00.00	0,00	50.000,00	0,00	0,00	0,00	90.000,00
	2100 - MSC-1.500.1001 25% de Impostos e Transferências para a Educação (Art. 212 CF)	0,00	50.000,00	0,00	0,00	0,00	90.000,00
	382 - 4.5.90.00.00	0,00	0,00	0,00	0,00	0,00	10.000,00
	2100 - MSC-1.500.1001 25% de Impostos e Transferências para a Educação (Art. 212 CF)	0,00	0,00	0,00	0,00	0,00	10.000,00
Ação:	1.1067 - CONSTRUÇÃO E/OU AMPLIAÇÃO DE BIBLIOTECAS E AQUISIÇÃO DE	0,00	25.000,00	0,00	0,00	0,00	50.000,00
	1122 - 4.4.90.00.00	0,00	15.000,00	0,00	0,00	0,00	30.000,00
	2100 - MSC-1.500.1001 25% de Impostos e Transferências para a Educação (Art. 212 CF)	0,00	15.000,00	0,00	0,00	0,00	30.000,00
	1123 - 4.4.90.00.00	0,00	10.000,00	0,00	0,00	0,00	20.000,00
	2100 - MSC-1.500.1001 25% de Impostos e Transferências para a Educação (Art. 212 CF)	0,00	10.000,00	0,00	0,00	0,00	20.000,00
Ação:	1.1079 - IMPLANTAÇÃO DE ENERGIA SOLAR NAS ESCOLAS MUNICIPAIS	0,00	25.000,00	0,00	0,00	0,00	50.000,00
	1314 - 4.4.90.00.00	0,00	25.000,00	0,00	0,00	0,00	50.000,00
	2100 - MSC-1.500.1001 25% de Impostos e Transferências para a Educação (Art. 212 CF)	0,00	25.000,00	0,00	0,00	0,00	50.000,00
Ação:	1.1128 - CONSTRUÇÃO, REFORMA E/OU AMPLIAÇÃO DE UNIDADES ESCOLARES E	0,00	0,00	55.000,00	39.000,00	39.000,00	94.000,00
	1855 - 4.4.90.00.00	0,00	0,00	55.000,00	39.000,00	39.000,00	94.000,00
	2100 - MSC-1.500.1001 25% de Impostos e Transferências para a Educação (Art. 212 CF)	0,00	0,00	55.000,00	39.000,00	39.000,00	94.000,00
Ação:	1.1129 - DESAPROPRIAÇÃO PARA CONSTRUIR E/OU AMPLIAR UNIDADES	0,00	0,00	50.000,00	50.000,00	50.000,00	100.000,00
	1856 - 4.4.90.00.00	0,00	0,00	50.000,00	50.000,00	50.000,00	100.000,00
	2100 - MSC-1.500.1001 25% de Impostos e Transferências para a Educação (Art. 212 CF)	0,00	0,00	50.000,00	50.000,00	50.000,00	100.000,00
Ação:	1.1130 - CONSTRUÇÃO E/OU AMPLIAÇÃO DE BIBLIOTECAS E AQUISIÇÃO DE	0,00	0,00	25.000,00	25.000,00	25.000,00	50.000,00
	1857 - 4.4.90.00.00	0,00	0,00	25.000,00	25.000,00	25.000,00	50.000,00
	2100 - MSC-1.500.1001 25% de Impostos e Transferências para a Educação (Art. 212 CF)	0,00	0,00	25.000,00	25.000,00	25.000,00	50.000,00
Ação:	1.1131 - IMPLANTAÇÃO DE ENERGIA SOLAR NAS ESCOLAS MUNICIPAIS	0,00	0,00	25.000,00	25.000,00	25.000,00	50.000,00
	1858 - 4.4.90.00.00	0,00	0,00	25.000,00	25.000,00	25.000,00	50.000,00
	2100 - MSC-1.500.1001 25% de Impostos e Transferências para a Educação (Art. 212 CF)	0,00	0,00	25.000,00	25.000,00	25.000,00	50.000,00
Programa:	1219 - PARTICIPAÇÃO NA GESTÃO ADMINISTRATIVA DO NÚCLEO INTERMUNICIPAL	0,00	200.000,00	550.000,00	215.240,00	215.240,00	1.165.240,00
Ação:	2.1076 - PARTICIPAÇÃO NA MANUTENÇÃO DO NÚCLEO INTERMUNICIPAL DE	0,00	200.000,00	0,00	0,00	0,00	400.000,00
	953 - 3.3.72.00.00	0,00	200.000,00	0,00	0,00	0,00	400.000,00
	2100 - MSC-1.500.1001 25% de Impostos e Transferências para a Educação (Art. 212 CF)	0,00	200.000,00	0,00	0,00	0,00	400.000,00
Ação:	2.2086 - PARTICIPAÇÃO NA MANUTENÇÃO DO NÚCLEO INTERMUNICIPAL DE	0,00	0,00	550.000,00	215.240,00	215.240,00	765.240,00
	1859 - 3.3.72.00.00	0,00	0,00	550.000,00	215.240,00	215.240,00	765.240,00
	2100 - MSC-1.500.1001 25% de Impostos e Transferências para a Educação (Art. 212 CF)	0,00	0,00	550.000,00	215.240,00	215.240,00	765.240,00

DEMONSTRATIVO DE COMPATIBILIDADE ENTRE O PPA E A LOA

		PPA 2022 - 2025 - Valores em R\$					Total
		2022	2023	2024	2025	2025	Total
		Valor global					
Subfunção:	363 - Ensino Profissional	0,00	25.000,00	25.000,00	25.000,00	25.000,00	100.000,00
Programa:	1204 - PROJOVEM	0,00	25.000,00	25.000,00	25.000,00	25.000,00	100.000,00
Ação:	2.174 - MANUTENÇÃO DAS AÇÕES DO PROGRAMA PROJOVEM DESTINADO A	0,00	25.000,00	25.000,00	0,00	0,00	50.000,00
	299 - 3.3.90.00.00	0,00	5.000,00	5.000,00	0,00	0,00	10.000,00
	2000 - MSC-1.501.0000 Recursos Próprios	0,00	5.000,00	0,00	0,00	0,00	10.000,00
	390 - 3.3.90.00.00	0,00	5.000,00	0,00	0,00	0,00	10.000,00
	2000 - MSC-1.501.0000 Recursos Próprios	0,00	5.000,00	0,00	0,00	0,00	10.000,00
	391 - 3.3.90.00.00	0,00	5.000,00	0,00	0,00	0,00	10.000,00
	2000 - MSC-1.501.0000 Recursos Próprios	0,00	5.000,00	0,00	0,00	0,00	10.000,00
	393 - 3.3.90.00.00	0,00	5.000,00	0,00	0,00	0,00	10.000,00
	2000 - MSC-1.501.0000 Recursos Próprios	0,00	5.000,00	0,00	0,00	0,00	10.000,00
	394 - 3.3.90.00.00	0,00	5.000,00	0,00	0,00	0,00	10.000,00
	2000 - MSC-1.501.0000 Recursos Próprios	0,00	5.000,00	0,00	0,00	0,00	10.000,00
Ação:	2.2087 - MANUTENÇÃO DAS AÇÕES DO PROGRAMA PROJOVEM DESTINADO A	0,00	0,00	25.000,00	25.000,00	25.000,00	50.000,00
	1860 - 3.3.90.00.00	0,00	0,00	25.000,00	25.000,00	25.000,00	50.000,00
	2000 - MSC-1.501.0000 Recursos Próprios	0,00	0,00	25.000,00	25.000,00	25.000,00	50.000,00
Subfunção:	364 - Ensino Superior	0,00	14.000,00	14.000,00	14.000,00	14.000,00	56.000,00
Programa:	1208 - TRANSPORTE ESCOLAR UNIVERSITÁRIO	0,00	14.000,00	14.000,00	14.000,00	14.000,00	56.000,00
Ação:	2.73 - MANUTENÇÃO DO TRANSPORTE DE ESTUDANTES UNIVERSITÁRIOS	0,00	14.000,00	14.000,00	0,00	0,00	28.000,00
	245 - 3.3.90.00.00	0,00	5.000,00	5.000,00	0,00	0,00	10.000,00
	2000 - MSC-1.501.0000 Recursos Próprios	0,00	5.000,00	0,00	0,00	0,00	10.000,00
	397 - 3.3.90.00.00	0,00	5.000,00	0,00	0,00	0,00	10.000,00
	2000 - MSC-1.501.0000 Recursos Próprios	0,00	5.000,00	0,00	0,00	0,00	10.000,00
	398 - 3.3.90.00.00	0,00	4.000,00	4.000,00	0,00	0,00	8.000,00
	2000 - MSC-1.501.0000 Recursos Próprios	0,00	4.000,00	0,00	0,00	0,00	8.000,00
Ação:	2.2088 - MANUTENÇÃO DO TRANSPORTE DE ESTUDANTES UNIVERSITÁRIOS	0,00	0,00	14.000,00	14.000,00	14.000,00	28.000,00
	1861 - 3.3.90.00.00	0,00	0,00	14.000,00	14.000,00	14.000,00	28.000,00
	2000 - MSC-1.501.0000 Recursos Próprios	0,00	0,00	14.000,00	14.000,00	14.000,00	28.000,00
Subfunção:	365 - Educação Infantil	0,00	187.000,00	207.000,00	313.000,00	227.000,00	934.000,00
Programa:	1206 - EDUCAÇÃO BÁSICA DE QUALIDADE	0,00	20.000,00	20.000,00	20.000,00	60.000,00	120.000,00
Ação:	1.13 - OBRAS DE CONSTRUÇÃO, REFORMAS E/OU AMPLIAÇÃO DE IMÓVEIS PARA	0,00	20.000,00	20.000,00	0,00	0,00	40.000,00
	224 - 4.4.90.00.00	0,00	20.000,00	20.000,00	0,00	0,00	40.000,00
	2100 - MSC-1.500.1001 25% de Impostos e Transferências para a Educação (Art. 212 CF)	0,00	20.000,00	0,00	0,00	0,00	40.000,00
Ação:	1.1132 - OBRAS DE CONSTRUÇÃO, REFORMAS E/OU AMPLIAÇÃO DE IMÓVEIS	0,00	0,00	20.000,00	20.000,00	20.000,00	40.000,00
	1862 - 4.4.90.00.00	0,00	0,00	20.000,00	20.000,00	20.000,00	40.000,00
	2100 - MSC-1.500.1001 25% de Impostos e Transferências para a Educação (Art. 212 CF)	0,00	0,00	20.000,00	20.000,00	20.000,00	40.000,00

DEMONSTRATIVO DE COMPATIBILIDADE ENTRE O PPA E A LOA

		PPA 2022 - 2025 - Valores em R\$					
		2022	2023	2024	2025	Total	
		Valor global					
Ação:	1.1210 - AQUISIÇÃO DE VEÍCULOS, MÁQUINAS, MÓVEIS E EQUIPAMENTOS PARA	0,00	0,00	0,00	20.000,00	20.000,00	
	1972 - 4.4.90.00.00	0,00	0,00	0,00	20.000,00	20.000,00	
	2100 - MSC-1.500.1001 25% de Impostos e Transferências para a Educação (Art. 212 CF)	0,00	0,00	0,00	20.000,00	20.000,00	
Ação:	2.1168 - MANUTENÇÃO DAS AÇÕES VOLTADAS A AÇÕES DO PROGRAMA CRIANÇA	0,00	0,00	0,00	20.000,00	20.000,00	
	1968 - 3.1.90.00.00	0,00	0,00	0,00	10.000,00	10.000,00	
	2100 - MSC-1.500.1001 25% de Impostos e Transferências para a Educação (Art. 212 CF)	0,00	0,00	0,00	10.000,00	10.000,00	
	1970 - 3.3.90.00.00	0,00	0,00	0,00	10.000,00	10.000,00	
	2100 - MSC-1.500.1001 25% de Impostos e Transferências para a Educação (Art. 212 CF)	0,00	0,00	0,00	10.000,00	10.000,00	
Programa:	1210 - DESENVOLVIMENTO DA EDUCAÇÃO INFANTIL	0,00	187.000,00	293.000,00	167.000,00	814.000,00	
Ação:	2.74 - MANUTENÇÃO DA GESTÃO ADMINISTRATIVA DE EDUCAÇÃO INFANTIL	0,00	187.000,00	0,00	0,00	354.000,00	
	247 - 3.1.90.00.00	0,00	10.000,00	0,00	0,00	20.000,00	
	2100 - MSC-1.500.1001 25% de Impostos e Transferências para a Educação (Art. 212 CF)	0,00	10.000,00	0,00	0,00	20.000,00	
	401 - 3.1.90.00.00	0,00	5.000,00	0,00	0,00	10.000,00	
	2100 - MSC-1.500.1001 25% de Impostos e Transferências para a Educação (Art. 212 CF)	0,00	5.000,00	0,00	0,00	10.000,00	
	403 - 3.1.90.00.00	0,00	1.000,00	0,00	0,00	2.000,00	
	2100 - MSC-1.500.1001 25% de Impostos e Transferências para a Educação (Art. 212 CF)	0,00	1.000,00	0,00	0,00	2.000,00	
	404 - 3.1.90.00.00	0,00	1.000,00	0,00	0,00	2.000,00	
	2100 - MSC-1.500.1001 25% de Impostos e Transferências para a Educação (Art. 212 CF)	0,00	1.000,00	0,00	0,00	2.000,00	
	407 - 3.3.90.00.00	0,00	1.000,00	0,00	0,00	2.000,00	
	2100 - MSC-1.500.1001 25% de Impostos e Transferências para a Educação (Art. 212 CF)	0,00	1.000,00	0,00	0,00	2.000,00	
	409 - 3.3.90.00.00	0,00	3.000,00	0,00	0,00	6.000,00	
	2100 - MSC-1.500.1001 25% de Impostos e Transferências para a Educação (Art. 212 CF)	0,00	3.000,00	0,00	0,00	6.000,00	
	410 - 3.3.90.00.00	0,00	1.000,00	0,00	0,00	2.000,00	
	2100 - MSC-1.500.1001 25% de Impostos e Transferências para a Educação (Art. 212 CF)	0,00	1.000,00	0,00	0,00	2.000,00	
	414 - 3.3.90.00.00	0,00	150.000,00	0,00	0,00	280.000,00	
	2100 - MSC-1.500.1001 25% de Impostos e Transferências para a Educação (Art. 212 CF)	0,00	150.000,00	0,00	0,00	280.000,00	
	416 - 3.3.90.00.00	0,00	14.000,00	0,00	0,00	28.000,00	
	2100 - MSC-1.500.1001 25% de Impostos e Transferências para a Educação (Art. 212 CF)	0,00	14.000,00	0,00	0,00	28.000,00	
	1337 - 3.3.90.00.00	0,00	1.000,00	0,00	0,00	2.000,00	
	2100 - MSC-1.500.1001 25% de Impostos e Transferências para a Educação (Art. 212 CF)	0,00	1.000,00	0,00	0,00	2.000,00	
Ação:	2.2089 - MANUTENÇÃO DA GESTÃO ADMINISTRATIVA DE EDUCAÇÃO INFANTIL	0,00	0,00	293.000,00	167.000,00	460.000,00	
	1863 - 3.1.90.00.00	0,00	0,00	17.000,00	17.000,00	34.000,00	
	2100 - MSC-1.500.1001 25% de Impostos e Transferências para a Educação (Art. 212 CF)	0,00	0,00	17.000,00	17.000,00	34.000,00	
	1864 - 3.3.90.00.00	0,00	0,00	276.000,00	150.000,00	426.000,00	
	2100 - MSC-1.500.1001 25% de Impostos e Transferências para a Educação (Art. 212 CF)	0,00	0,00	276.000,00	150.000,00	426.000,00	
Subfunção:	366 - Educação de Jovens e Adultos	0,00	26.000,00	26.000,00	26.000,00	104.000,00	
Programa:	1204 - PROJÓTIPO	0,00	5.000,00	5.000,00	5.000,00	20.000,00	

DEMONSTRATIVO DE COMPATIBILIDADE ENTRE O PPA E A LOA

		PPA 2022 - 2025 - Valores em R\$					Total
		2022	2023	2024	2025		
		Valor global					
Ação:	2.175 - MANUTENÇÃO DAS AÇÕES DO PROGRAMA PROJovem DESTINADO A	0,00	5.000,00	0,00	0,00	0,00	10.000,00
	300 - 3.3.90.00.00	0,00	1.000,00	0,00	0,00	0,00	2.000,00
	2100 - MSC-1.500.1001 25% de Impostos e Transferências para a Educação (Art. 212 CF)	0,00	1.000,00	0,00	0,00	0,00	2.000,00
	438 - 3.3.90.00.00	0,00	1.000,00	0,00	0,00	0,00	2.000,00
	2100 - MSC-1.500.1001 25% de Impostos e Transferências para a Educação (Art. 212 CF)	0,00	1.000,00	0,00	0,00	0,00	2.000,00
	440 - 3.3.90.00.00	0,00	1.000,00	0,00	0,00	0,00	2.000,00
	2100 - MSC-1.500.1001 25% de Impostos e Transferências para a Educação (Art. 212 CF)	0,00	1.000,00	0,00	0,00	0,00	2.000,00
	442 - 3.3.90.00.00	0,00	1.000,00	0,00	0,00	0,00	2.000,00
	2100 - MSC-1.500.1001 25% de Impostos e Transferências para a Educação (Art. 212 CF)	0,00	1.000,00	0,00	0,00	0,00	2.000,00
	444 - 3.3.90.00.00	0,00	1.000,00	0,00	0,00	0,00	2.000,00
	2100 - MSC-1.500.1001 25% de Impostos e Transferências para a Educação (Art. 212 CF)	0,00	1.000,00	0,00	0,00	0,00	2.000,00
Ação:	2.2090 - MANUTENÇÃO DAS AÇÕES DO PROGRAMA PROJovem DESTINADO A	0,00	0,00	5.000,00	0,00	5.000,00	10.000,00
	1865 - 3.3.90.00.00	0,00	0,00	5.000,00	0,00	5.000,00	10.000,00
	2100 - MSC-1.500.1001 25% de Impostos e Transferências para a Educação (Art. 212 CF)	0,00	0,00	5.000,00	0,00	5.000,00	10.000,00
Programa:	1212 - EDUCAÇÃO DE JOVENS E ADULTOS	0,00	21.000,00	21.000,00	21.000,00	21.000,00	84.000,00
Ação:	2.531 - MANUTENÇÃO DA EDUCAÇÃO DE JOVENS E ADULTOS, INCLUINDO	0,00	21.000,00	0,00	0,00	0,00	42.000,00
	255 - 3.1.90.00.00	0,00	5.000,00	0,00	0,00	0,00	10.000,00
	2100 - MSC-1.500.1001 25% de Impostos e Transferências para a Educação (Art. 212 CF)	0,00	5.000,00	0,00	0,00	0,00	10.000,00
	417 - 3.1.90.00.00	0,00	5.000,00	0,00	0,00	0,00	10.000,00
	2100 - MSC-1.500.1001 25% de Impostos e Transferências para a Educação (Art. 212 CF)	0,00	5.000,00	0,00	0,00	0,00	10.000,00
	1104 - 3.1.90.00.00	0,00	5.000,00	0,00	0,00	0,00	10.000,00
	2100 - MSC-1.500.1001 25% de Impostos e Transferências para a Educação (Art. 212 CF)	0,00	5.000,00	0,00	0,00	0,00	10.000,00
	418 - 3.3.90.00.00	0,00	1.000,00	0,00	0,00	0,00	2.000,00
	2100 - MSC-1.500.1001 25% de Impostos e Transferências para a Educação (Art. 212 CF)	0,00	1.000,00	0,00	0,00	0,00	2.000,00
	419 - 3.3.90.00.00	0,00	1.000,00	0,00	0,00	0,00	2.000,00
	2100 - MSC-1.500.1001 25% de Impostos e Transferências para a Educação (Art. 212 CF)	0,00	1.000,00	0,00	0,00	0,00	2.000,00
	422 - 3.3.90.00.00	0,00	1.000,00	0,00	0,00	0,00	2.000,00
	2100 - MSC-1.500.1001 25% de Impostos e Transferências para a Educação (Art. 212 CF)	0,00	1.000,00	0,00	0,00	0,00	2.000,00
	425 - 3.3.90.00.00	0,00	1.000,00	0,00	0,00	0,00	2.000,00
	2100 - MSC-1.500.1001 25% de Impostos e Transferências para a Educação (Art. 212 CF)	0,00	1.000,00	0,00	0,00	0,00	2.000,00
	428 - 3.3.90.00.00	0,00	1.000,00	0,00	0,00	0,00	2.000,00
	2100 - MSC-1.500.1001 25% de Impostos e Transferências para a Educação (Art. 212 CF)	0,00	1.000,00	0,00	0,00	0,00	2.000,00
	432 - 3.3.90.00.00	0,00	1.000,00	0,00	0,00	0,00	2.000,00
	2100 - MSC-1.500.1001 25% de Impostos e Transferências para a Educação (Art. 212 CF)	0,00	1.000,00	0,00	0,00	0,00	2.000,00
Ação:	2.2091 - MANUTENÇÃO DA EDUCAÇÃO DE JOVENS E ADULTOS, INCLUINDO	0,00	0,00	21.000,00	0,00	21.000,00	42.000,00
	1866 - 3.1.90.00.00	0,00	0,00	15.000,00	0,00	15.000,00	30.000,00
	2100 - MSC-1.500.1001 25% de Impostos e Transferências para a Educação (Art. 212 CF)	0,00	0,00	15.000,00	0,00	15.000,00	30.000,00

DEMONSTRATIVO DE COMPATIBILIDADE ENTRE O PPA E A LOA

		PPA 2022 - 2025 - Valores em R\$					Total
		2022	2023	2024	2025		
		Valor global					
1867 - 3.3.90.00.00		0,00	0,00	6.000,00	6.000,00	12.000,00	
2100 - MSC-1.500.1001 25% de Impostos e Transferências para a Educação (Art. 212 CF)		0,00	0,00	6.000,00	6.000,00	12.000,00	
Subfunção: 367 - Educação Especial		0,00	18.000,00	31.000,00	31.000,00	98.000,00	
Programa: 1205 - SUPORTE E APOIO EFETIVO NA EDUCAÇÃO ESPECIAL		0,00	18.000,00	31.000,00	31.000,00	98.000,00	
Ação: 2.75 - FOMENTO AÇÕES VINCULADAS AO PROGRAMA ENSINO ESPECIAL;		0,00	18.000,00	0,00	0,00	36.000,00	
292 - 3.1.90.00.00		0,00	5.000,00	0,00	0,00	10.000,00	
2100 - MSC-1.500.1001 25% de Impostos e Transferências para a Educação (Art. 212 CF)		0,00	5.000,00	0,00	0,00	10.000,00	
446 - 3.1.90.00.00		0,00	5.000,00	0,00	0,00	10.000,00	
2100 - MSC-1.500.1001 25% de Impostos e Transferências para a Educação (Art. 212 CF)		0,00	5.000,00	0,00	0,00	10.000,00	
1105 - 3.1.90.00.00		0,00	5.000,00	0,00	0,00	10.000,00	
2100 - MSC-1.500.1001 25% de Impostos e Transferências para a Educação (Art. 212 CF)		0,00	5.000,00	0,00	0,00	10.000,00	
450 - 3.3.90.00.00		0,00	1.000,00	0,00	0,00	2.000,00	
2100 - MSC-1.500.1001 25% de Impostos e Transferências para a Educação (Art. 212 CF)		0,00	1.000,00	0,00	0,00	2.000,00	
451 - 3.3.90.00.00		0,00	1.000,00	0,00	0,00	2.000,00	
2100 - MSC-1.500.1001 25% de Impostos e Transferências para a Educação (Art. 212 CF)		0,00	1.000,00	0,00	0,00	2.000,00	
453 - 3.3.90.00.00		0,00	1.000,00	0,00	0,00	2.000,00	
2100 - MSC-1.500.1001 25% de Impostos e Transferências para a Educação (Art. 212 CF)		0,00	1.000,00	0,00	0,00	2.000,00	
Ação: 2.2092 - FOMENTO AÇÕES VINCULADAS AO PROGRAMA ENSINO ESPECIAL;		0,00	0,00	31.000,00	31.000,00	62.000,00	
1868 - 3.1.90.00.00		0,00	0,00	15.000,00	15.000,00	30.000,00	
2100 - MSC-1.500.1001 25% de Impostos e Transferências para a Educação (Art. 212 CF)		0,00	0,00	15.000,00	15.000,00	30.000,00	
1869 - 3.3.90.00.00		0,00	0,00	16.000,00	16.000,00	32.000,00	
2100 - MSC-1.500.1001 25% de Impostos e Transferências para a Educação (Art. 212 CF)		0,00	0,00	16.000,00	16.000,00	32.000,00	
Unidade orçamentária: 6002 - SECRETARIA DE EDUCAÇÃO - RECURSOS DO FUNDE		0,00	21.852.900,00	23.918.100,00	26.624.000,00	86.542.000,00	
Função: 12 - Educação		0,00	14.147.000,00	21.852.900,00	26.624.000,00	86.542.000,00	
Subfunção: 361 - Ensino Fundamental		0,00	11.512.600,00	19.248.600,00	21.675.600,00	72.611.700,00	
Programa: 1202 - TRANSPORTE ESCOLAR DE QUALIDADE		0,00	780.000,00	850.000,00	1.829.600,00	4.649.600,00	
Ação: 2.1110 - MANUTENÇÃO DO PROGRAMA DE TRANSPORTE ESCOLAR - FUNDEB -		0,00	780.000,00	850.000,00	0,00	1.630.000,00	
1248 - 3.3.90.00.00		0,00	120.000,00	160.000,00	0,00	280.000,00	
2102 - MSC-1.540.0000 FUNDEB (Despesas Diversas)		0,00	120.000,00	160.000,00	0,00	280.000,00	
1249 - 3.3.90.00.00		0,00	600.000,00	600.000,00	0,00	1.200.000,00	
2102 - MSC-1.540.0000 FUNDEB (Despesas Diversas)		0,00	600.000,00	600.000,00	0,00	1.200.000,00	
1250 - 3.3.90.00.00		0,00	20.000,00	50.000,00	0,00	70.000,00	
2102 - MSC-1.540.0000 FUNDEB (Despesas Diversas)		0,00	20.000,00	50.000,00	0,00	70.000,00	
1251 - 3.3.90.00.00		0,00	35.000,00	35.000,00	0,00	70.000,00	
2102 - MSC-1.540.0000 FUNDEB (Despesas Diversas)		0,00	35.000,00	35.000,00	0,00	70.000,00	
1399 - 3.3.90.00.00		0,00	5.000,00	5.000,00	0,00	10.000,00	
2102 - MSC-1.540.0000 FUNDEB (Despesas Diversas)		0,00	5.000,00	5.000,00	0,00	10.000,00	

DEMONSTRATIVO DE COMPATIBILIDADE ENTRE O PPA E A LOA

		PPA 2022 - 2025 - Valores em R\$					Total
		2022	2023	2024	2025	Total	
Ação:	2.2093 - MANUTENÇÃO DO PROGRAMA DE TRANSPORTE ESCOLAR - FUNDEB -	0,00	0,00	1.190.000,00	1.829.600,00	3.019.600,00	
	1725 - 3.3.90.00.00	0,00	0,00	1.190.000,00	1.829.600,00	3.019.600,00	
	2102 - MSC-1.540.0000 FUNDEB (Despesas Diversas)	0,00	0,00	1.190.000,00	1.829.600,00	3.019.600,00	
Programa:	1206 - EDUCAÇÃO BÁSICA DE QUALIDADE	0,00	17.473.600,00	18.394.900,00	19.346.000,00	65.542.100,00	
Ação:	1.1069 - AQUISIÇÃO DE EQUIPAMENTOS DIVERSOS - FUNDEB - OUTRAS	0,00	313.900,00	0,00	0,00	627.500,00	
	1252 - 4.4.90.00.00	0,00	313.900,00	0,00	0,00	627.500,00	
	2102 - MSC-1.540.0000 FUNDEB (Despesas Diversas)	0,00	200.000,00	0,00	0,00	400.000,00	
	2104 - MSC-1.541.0000 Complemento da União - VAAF - FUNDEB (Demais Despesas)	0,00	63.900,00	0,00	0,00	127.500,00	
	2107 - MSC-1.544.0000 Recursos de Precatório do FUNDEF	0,00	50.000,00	0,00	0,00	100.000,00	
Ação:	1.1133 - AQUISIÇÃO DE EQUIPAMENTOS DIVERSOS - FUNDEB - OUTRAS	0,00	0,00	514.000,00	494.000,00	1.008.000,00	
	1727 - 4.4.90.00.00	0,00	0,00	514.000,00	494.000,00	1.008.000,00	
	2102 - MSC-1.540.0000 FUNDEB (Despesas Diversas)	0,00	0,00	400.000,00	400.000,00	800.000,00	
	2104 - MSC-1.541.0000 Complemento da União - VAAF - FUNDEB (Demais Despesas)	0,00	0,00	64.000,00	64.000,00	128.000,00	
	2107 - MSC-1.544.0000 Recursos de Precatório do FUNDEF	0,00	0,00	50.000,00	30.000,00	80.000,00	
Ação:	2.1111 - MANUTENÇÃO E DESENVOLVIMENTO DO FUNDEB - OUTRAS DESPESAS	0,00	4.393.400,00	0,00	0,00	7.117.900,00	
	1253 - 3.1.90.00.00	0,00	90.000,00	0,00	0,00	180.000,00	
	2102 - MSC-1.540.0000 FUNDEB (Despesas Diversas)	0,00	90.000,00	0,00	0,00	180.000,00	
	1254 - 3.1.90.00.00	0,00	450.000,00	0,00	0,00	653.300,00	
	2102 - MSC-1.540.0000 FUNDEB (Despesas Diversas)	0,00	203.300,00	0,00	0,00	653.300,00	
	1255 - 3.1.90.00.00	0,00	1.000,00	0,00	0,00	2.000,00	
	2102 - MSC-1.540.0000 FUNDEB (Despesas Diversas)	0,00	1.000,00	0,00	0,00	2.000,00	
	1256 - 3.1.90.00.00	0,00	110.000,00	0,00	0,00	210.000,00	
	2102 - MSC-1.540.0000 FUNDEB (Despesas Diversas)	0,00	110.000,00	0,00	0,00	210.000,00	
	1258 - 3.1.90.00.00	0,00	1.000,00	0,00	0,00	2.000,00	
	2102 - MSC-1.540.0000 FUNDEB (Despesas Diversas)	0,00	1.000,00	0,00	0,00	2.000,00	
	1257 - 3.3.90.00.00	0,00	2.798.400,00	0,00	0,00	4.314.600,00	
	2102 - MSC-1.540.0000 FUNDEB (Despesas Diversas)	0,00	2.798.400,00	0,00	0,00	4.314.600,00	
	1259 - 3.3.90.00.00	0,00	1.000,00	0,00	0,00	2.000,00	
	2102 - MSC-1.540.0000 FUNDEB (Despesas Diversas)	0,00	1.000,00	0,00	0,00	2.000,00	
	1260 - 3.3.90.00.00	0,00	190.000,00	0,00	0,00	370.000,00	
	2102 - MSC-1.540.0000 FUNDEB (Despesas Diversas)	0,00	190.000,00	0,00	0,00	370.000,00	
	1262 - 3.3.90.00.00	0,00	1.000,00	0,00	0,00	2.000,00	
	2102 - MSC-1.540.0000 FUNDEB (Despesas Diversas)	0,00	1.000,00	0,00	0,00	2.000,00	
	1263 - 3.3.90.00.00	0,00	160.000,00	0,00	0,00	320.000,00	
	2102 - MSC-1.540.0000 FUNDEB (Despesas Diversas)	0,00	160.000,00	0,00	0,00	320.000,00	
	1264 - 3.3.90.00.00	0,00	1.000,00	0,00	0,00	2.000,00	
	2102 - MSC-1.540.0000 FUNDEB (Despesas Diversas)	0,00	1.000,00	0,00	0,00	2.000,00	

DEMONSTRATIVO DE COMPATIBILIDADE ENTRE O PPA E A LOA

		PPA 2022 - 2025 - Valores em R\$				Total
		2022	2023	2024	2025	
	Valor global	0,00	10.000,00	0,00	0,00	20.000,00
1400 - 3.3.90.00.00		10.000,00	10.000,00	0,00	0,00	20.000,00
2102 - MSC-1.540.0000 FUNDEB (Despesas Diversas)		10.000,00	10.000,00	0,00	0,00	20.000,00
1263 - 3.3.90.00.00		200.000,00	408.000,00	0,00	0,00	608.000,00
2104 - MSC-1.541.0000 Complemento da União - VAAF - FUNDEB (Demais Despesas)		200.000,00	408.000,00	0,00	0,00	608.000,00
1400 - 3.3.90.00.00		10.000,00	10.000,00	0,00	0,00	20.000,00
2104 - MSC-1.541.0000 Complemento da União - VAAF - FUNDEB (Demais Despesas)		10.000,00	10.000,00	0,00	0,00	20.000,00
1260 - 3.3.90.00.00		75.000,00	0,00	0,00	0,00	75.000,00
2107 - MSC-1.544.0000 Recursos de Precatório do FUNDEF		75.000,00	0,00	0,00	0,00	75.000,00
1262 - 3.3.90.00.00		75.000,00	75.000,00	0,00	0,00	150.000,00
2107 - MSC-1.544.0000 Recursos de Precatório do FUNDEF		75.000,00	75.000,00	0,00	0,00	150.000,00
1263 - 3.3.90.00.00		90.000,00	87.000,00	0,00	0,00	177.000,00
2107 - MSC-1.544.0000 Recursos de Precatório do FUNDEF		90.000,00	87.000,00	0,00	0,00	177.000,00
1400 - 3.3.90.00.00		10.000,00	0,00	0,00	0,00	10.000,00
2107 - MSC-1.544.0000 Recursos de Precatório do FUNDEF		10.000,00	0,00	0,00	0,00	10.000,00
Ação: 2.1113 - CAPACITAÇÃO, TREINAMENTO E APERFEIÇOAMENTO DE PROFISSIONAIS		0,00	28.000,00	0,00	0,00	28.000,00
1272 - 3.3.90.00.00		1.000,00	1.000,00	0,00	0,00	2.000,00
2102 - MSC-1.540.0000 FUNDEB (Despesas Diversas)		1.000,00	1.000,00	0,00	0,00	2.000,00
1273 - 3.3.90.00.00		1.000,00	1.000,00	0,00	0,00	2.000,00
2102 - MSC-1.540.0000 FUNDEB (Despesas Diversas)		1.000,00	1.000,00	0,00	0,00	2.000,00
1274 - 3.3.90.00.00		20.000,00	20.000,00	0,00	0,00	40.000,00
2102 - MSC-1.540.0000 FUNDEB (Despesas Diversas)		20.000,00	20.000,00	0,00	0,00	40.000,00
1338 - 3.3.90.00.00		1.000,00	1.000,00	0,00	0,00	2.000,00
2102 - MSC-1.540.0000 FUNDEB (Despesas Diversas)		1.000,00	1.000,00	0,00	0,00	2.000,00
1401 - 3.3.90.00.00		5.000,00	5.000,00	0,00	0,00	10.000,00
2102 - MSC-1.540.0000 FUNDEB (Despesas Diversas)		5.000,00	5.000,00	0,00	0,00	10.000,00
Ação: 2.1114 - REMUNERAÇÃO DOS PROFISSIONAIS DO MAGISTÉRIO DA EDUCAÇÃO		0,00	12.738.300,00	0,00	0,00	12.738.300,00
1275 - 3.1.90.00.00		750.000,00	930.000,00	0,00	0,00	1.680.000,00
2101 - MSC-1.540.1070 FUNDEB (Profissionais da Educação Básica)		750.000,00	930.000,00	0,00	0,00	1.680.000,00
1276 - 3.1.90.00.00		4.711.500,00	7.700.000,00	0,00	0,00	12.411.500,00
2101 - MSC-1.540.1070 FUNDEB (Profissionais da Educação Básica)		4.711.500,00	7.700.000,00	0,00	0,00	12.411.500,00
1277 - 3.1.90.00.00		1.500.000,00	2.855.600,00	0,00	0,00	4.355.600,00
2101 - MSC-1.540.1070 FUNDEB (Profissionais da Educação Básica)		1.500.000,00	2.855.600,00	0,00	0,00	4.355.600,00
1278 - 3.1.90.00.00		10.000,00	10.000,00	0,00	0,00	20.000,00
2101 - MSC-1.540.1070 FUNDEB (Profissionais da Educação Básica)		10.000,00	10.000,00	0,00	0,00	20.000,00
1279 - 3.1.90.00.00		10.000,00	10.000,00	0,00	0,00	20.000,00
2101 - MSC-1.540.1070 FUNDEB (Profissionais da Educação Básica)		10.000,00	10.000,00	0,00	0,00	20.000,00
1276 - 3.1.90.00.00		280.000,00	1.232.700,00	0,00	0,00	1.512.700,00

DEMONSTRATIVO DE COMPATIBILIDADE ENTRE O PPA E A LOA

		PPA 2022 - 2025 - Valores em R\$				Total
		2022	2023	2024	2025	Total
		Valor global				
	2103 - MSC-1.541.1070 Complemento da União - VAAF - FUNDEB (Profissionais da Educaç	280.000,00	1.232.700,00	0,00	0,00	1.512.700,00
Ação:	2.2094 - MANUTENÇÃO E DESENVOLVIMENTO DO FUNDEB - OUTRAS DESPESAS	0,00	0,00	4.423.700,00	4.062.000,00	8.485.700,00
	1730 - 3.1.90.00.00	0,00	0,00	952.000,00	700.000,00	1.652.000,00
	2102 - MSC-1.540.0000 FUNDEB (Despesas Diversas)	0,00	0,00	952.000,00	700.000,00	1.652.000,00
	1732 - 3.3.90.00.00	0,00	0,00	3.471.700,00	3.362.000,00	6.833.700,00
	2102 - MSC-1.540.0000 FUNDEB (Despesas Diversas)	0,00	0,00	3.016.800,00	2.800.000,00	5.816.800,00
	2104 - MSC-1.541.0000 Complemento da União - VAAF - FUNDEB (Demais Despesas)	0,00	0,00	417.900,00	541.000,00	958.900,00
	2107 - MSC-1.544.0000 Recursos de Precatório do FUNDEF	0,00	0,00	37.000,00	21.000,00	58.000,00
Ação:	2.2095 - CAPACITAÇÃO, TREINAMENTO E APERFEIÇOAMENTO DE PROFISSIONAIS	0,00	0,00	28.000,00	290.000,00	318.000,00
	1736 - 3.3.90.00.00	0,00	0,00	28.000,00	290.000,00	318.000,00
	2102 - MSC-1.540.0000 FUNDEB (Despesas Diversas)	0,00	0,00	28.000,00	290.000,00	318.000,00
Ação:	2.2096 - REMUNERAÇÃO DOS PROFISSIONAIS DO MAGISTÉRIO DA EDUCAÇÃO	0,00	0,00	13.429.200,00	14.500.000,00	27.929.200,00
	1738 - 3.1.90.00.00	0,00	0,00	13.429.200,00	14.500.000,00	27.929.200,00
	2101 - MSC-1.540.1070 FUNDEB (Profissionais da Educação Básica)	0,00	0,00	11.929.200,00	13.000.000,00	24.929.200,00
	2103 - MSC-1.541.1070 Complemento da União - VAAF - FUNDEB (Profissionais da Educaç	0,00	0,00	1.500.000,00	1.500.000,00	3.000.000,00
Programa:	1216 - EXPANSÃO E MELHORIA DA REDE FÍSICA DE ENSINO	0,00	405.000,00	925.000,00	590.000,00	2.420.000,00
Ação:	1.15 - AQUISIÇÃO, CONSTRUÇÃO, REFORMA E/OU AMPLIAÇÃO DE UNIDADES	0,00	405.000,00	925.000,00	0,00	1.330.000,00
	262 - 4.4.90.00.00	0,00	280.000,00	600.000,00	0,00	880.000,00
	2102 - MSC-1.540.0000 FUNDEB (Despesas Diversas)	0,00	280.000,00	600.000,00	0,00	880.000,00
	519 - 4.4.90.00.00	0,00	10.000,00	20.000,00	0,00	30.000,00
	2102 - MSC-1.540.0000 FUNDEB (Despesas Diversas)	0,00	10.000,00	20.000,00	0,00	30.000,00
	262 - 4.4.90.00.00	0,00	105.000,00	305.000,00	0,00	410.000,00
	2104 - MSC-1.541.0000 Complemento da União - VAAF - FUNDEB (Demais Despesas)	0,00	105.000,00	305.000,00	0,00	410.000,00
	520 - 4.5.90.00.00	0,00	10.000,00	10.000,00	0,00	10.000,00
	2102 - MSC-1.540.0000 FUNDEB (Despesas Diversas)	0,00	10.000,00	10.000,00	0,00	10.000,00
Ação:	1.1134 - AQUISIÇÃO, CONSTRUÇÃO, REFORMA E/OU AMPLIAÇÃO DE UNIDADES	0,00	0,00	590.000,00	500.000,00	1.090.000,00
	1741 - 4.4.90.00.00	0,00	0,00	590.000,00	500.000,00	1.090.000,00
	2102 - MSC-1.540.0000 FUNDEB (Despesas Diversas)	0,00	0,00	590.000,00	500.000,00	1.090.000,00
	2104 - MSC-1.541.0000 Complemento da União - VAAF - FUNDEB (Demais Despesas)	0,00	0,00	260.000,00	100.000,00	360.000,00
	2106 - MSC-1.542.0000 Complemento da União - VAAT - FUNDEB (Demais Despesas)	0,00	0,00	110.000,00	300.000,00	410.000,00
Subfunção:	365 - Educação Infantil	0,00	2.614.400,00	3.723.200,00	4.920.400,00	13.842.300,00
Programa:	1206 - EDUCAÇÃO BÁSICA DE QUALIDADE	0,00	2.614.400,00	3.723.200,00	4.920.400,00	13.842.300,00
Ação:	2.204 - REMUNERAÇÃO DOS PROFISSIONAIS DO MAGISTÉRIO DA EDUCAÇÃO	0,00	2.595.400,00	0,00	0,00	5.160.700,00
	233 - 3.1.90.00.00	0,00	180.000,00	180.000,00	0,00	360.000,00
	2101 - MSC-1.540.1070 FUNDEB (Profissionais da Educação Básica)	0,00	180.000,00	180.000,00	0,00	360.000,00
	486 - 3.1.90.00.00	0,00	1.000.000,00	1.000.000,00	0,00	2.000.000,00

DEMONSTRATIVO DE COMPATIBILIDADE ENTRE O PPA E LOA

		PPA 2022 - 2025 - Valores em R\$					Total
		2022	2023	2024	2025		
		Valor global					
	2101 - MSC-1.540.1070 FUNDEB (Profissionais da Educação Básica)	0,00	1.000.000,00	0,00	0,00	0,00	2.000.000,00
	488 - 3.1.90.00.00	0,00	250.000,00	0,00	0,00	0,00	500.000,00
	2101 - MSC-1.540.1070 FUNDEB (Profissionais da Educação Básica)	0,00	250.000,00	0,00	0,00	0,00	500.000,00
	489 - 3.1.90.00.00	0,00	1.000,00	0,00	0,00	0,00	2.000,00
	2101 - MSC-1.540.1070 FUNDEB (Profissionais da Educação Básica)	0,00	1.000,00	0,00	0,00	0,00	2.000,00
	491 - 3.1.90.00.00	0,00	1.000,00	0,00	0,00	0,00	2.000,00
	2101 - MSC-1.540.1070 FUNDEB (Profissionais da Educação Básica)	0,00	1.000,00	0,00	0,00	0,00	2.000,00
	486 - 3.1.90.00.00	0,00	1.103.400,00	1.073.300,00	0,00	0,00	2.176.700,00
	2103 - MSC-1.541.1070 Complemento da União - VAAF - FUNDEB (Profissionais da Educaç	0,00	603.400,00	0,00	0,00	0,00	1.206.800,00
	2105 - MSC-1.542.1070 Complemento da União - VAAT - FUNDEB (Profissionais da Educaç	0,00	500.000,00	0,00	0,00	0,00	969.900,00
	488 - 3.1.90.00.00	0,00	60.000,00	60.000,00	0,00	0,00	120.000,00
	2105 - MSC-1.542.1070 Complemento da União - VAAT - FUNDEB (Profissionais da Educaç	0,00	60.000,00	60.000,00	0,00	0,00	120.000,00
Ação:	2.1112 - MANUTENÇÃO E DESENVOLVIMENTO DO FUNDEB - OUTRAS DESPESAS	0,00	19.000,00	0,00	0,00	0,00	38.000,00
	1265 - 3.1.90.00.00	0,00	5.000,00	0,00	0,00	0,00	10.000,00
	2102 - MSC-1.540.0000 FUNDEB (Despesas Diversas)	0,00	5.000,00	0,00	0,00	0,00	10.000,00
	1266 - 3.1.90.00.00	0,00	5.000,00	0,00	0,00	0,00	10.000,00
	2102 - MSC-1.540.0000 FUNDEB (Despesas Diversas)	0,00	5.000,00	0,00	0,00	0,00	10.000,00
	1267 - 3.1.90.00.00	0,00	1.000,00	0,00	0,00	0,00	2.000,00
	2102 - MSC-1.540.0000 FUNDEB (Despesas Diversas)	0,00	1.000,00	0,00	0,00	0,00	2.000,00
	1268 - 3.3.90.00.00	0,00	1.000,00	0,00	0,00	0,00	2.000,00
	2102 - MSC-1.540.0000 FUNDEB (Despesas Diversas)	0,00	1.000,00	0,00	0,00	0,00	2.000,00
	1269 - 3.3.90.00.00	0,00	1.000,00	0,00	0,00	0,00	2.000,00
	2102 - MSC-1.540.0000 FUNDEB (Despesas Diversas)	0,00	1.000,00	0,00	0,00	0,00	2.000,00
	1270 - 3.3.90.00.00	0,00	5.000,00	0,00	0,00	0,00	10.000,00
	2102 - MSC-1.540.0000 FUNDEB (Despesas Diversas)	0,00	5.000,00	0,00	0,00	0,00	10.000,00
	1271 - 3.3.90.00.00	0,00	1.000,00	0,00	0,00	0,00	2.000,00
	2102 - MSC-1.540.0000 FUNDEB (Despesas Diversas)	0,00	1.000,00	0,00	0,00	0,00	2.000,00
Ação:	2.2080 - MANUTENÇÃO DAS ATIVIDADES DO DEPARTAMENTO DE ENSINO	0,00	0,00	0,00	0,00	250.000,00	250.000,00
	1966 - 3.3.90.00.00	0,00	0,00	0,00	0,00	250.000,00	250.000,00
	2106 - MSC-1.542.0000 Complemento da União - VAAT - FUNDEB (Demais Despesas)	0,00	0,00	0,00	0,00	250.000,00	250.000,00
Ação:	2.2097 - REMUNERAÇÃO DOS PROFISSIONAIS DO MAGISTÉRIO DA EDUCAÇÃO	0,00	0,00	3.704.200,00	4.649.400,00	8.353.600,00	8.353.600,00
	1742 - 3.1.90.00.00	0,00	0,00	3.704.200,00	4.649.400,00	8.353.600,00	8.353.600,00
	2101 - MSC-1.540.1070 FUNDEB (Profissionais da Educação Básica)	0,00	0,00	1.672.000,00	1.354.400,00	3.026.400,00	3.026.400,00
	2103 - MSC-1.541.1070 Complemento da União - VAAF - FUNDEB (Profissionais da Educaç	0,00	0,00	231.100,00	145.000,00	376.100,00	376.100,00
	2105 - MSC-1.542.1070 Complemento da União - VAAT - FUNDEB (Profissionais da Educaç	0,00	0,00	1.801.100,00	3.150.000,00	4.951.100,00	4.951.100,00
Ação:	2.2098 - MANUTENÇÃO E DESENVOLVIMENTO DO FUNDEB - OUTRAS DESPESAS	0,00	0,00	19.000,00	21.000,00	40.000,00	40.000,00
	1746 - 3.1.90.00.00	0,00	0,00	11.000,00	11.000,00	22.000,00	22.000,00

DEMONSTRATIVO DE COMPATIBILIDADE ENTRE O PPA E LOA

		PPA 2022 - 2025 - Valores em R\$					Total
		2022	2023	2024	2025		
		Valor global					
	2000 - MSC-1.501.0000 Recursos Próprios	0,00	0,00	11.000,00	11.000,00		22.000,00
	1747 - 3.3.90.00.00	0,00	0,00	8.000,00	10.000,00		18.000,00
	2102 - MSC-1.540.0000 FUNDEB (Despesas Diversas)	0,00	0,00	8.000,00	10.000,00		18.000,00
Subfunção:	366 - Educação de Jovens e Adultos	0,00	20.000,00	20.000,00	28.000,00		88.000,00
Programa:	1206 - EDUCAÇÃO BÁSICA DE QUALIDADE	0,00	20.000,00	20.000,00	28.000,00		88.000,00
Ação:	2.1115 - REMUNERAÇÃO DOS PROFISSIONAIS DA EDUCAÇÃO BÁSICA (ENSINO	0,00	4.000,00	0,00	0,00		8.000,00
	1280 - 3.1.90.00.00	0,00	1.000,00	0,00	0,00		2.000,00
	2101 - MSC-1.540.1070 FUNDEB (Profissionais da Educação Básica)	0,00	1.000,00	0,00	0,00		2.000,00
	1281 - 3.1.90.00.00	0,00	1.000,00	0,00	0,00		2.000,00
	2101 - MSC-1.540.1070 FUNDEB (Profissionais da Educação Básica)	0,00	1.000,00	0,00	0,00		2.000,00
	1282 - 3.1.90.00.00	0,00	1.000,00	0,00	0,00		2.000,00
	2101 - MSC-1.540.1070 FUNDEB (Profissionais da Educação Básica)	0,00	1.000,00	0,00	0,00		2.000,00
	1283 - 3.1.90.00.00	0,00	1.000,00	0,00	0,00		2.000,00
	2101 - MSC-1.540.1070 FUNDEB (Profissionais da Educação Básica)	0,00	1.000,00	0,00	0,00		2.000,00
Ação:	2.1116 - MANUTENÇÃO DAS AÇÕES DA EDUCAÇÃO BÁSICA (ENSINO JOVENS E	0,00	16.000,00	0,00	0,00		32.000,00
	1284 - 3.1.90.00.00	0,00	1.000,00	0,00	0,00		2.000,00
	2102 - MSC-1.540.0000 FUNDEB (Despesas Diversas)	0,00	1.000,00	0,00	0,00		2.000,00
	1285 - 3.1.90.00.00	0,00	10.000,00	0,00	0,00		20.000,00
	2102 - MSC-1.540.0000 FUNDEB (Despesas Diversas)	0,00	10.000,00	0,00	0,00		20.000,00
	1286 - 3.1.90.00.00	0,00	1.000,00	0,00	0,00		2.000,00
	2102 - MSC-1.540.0000 FUNDEB (Despesas Diversas)	0,00	1.000,00	0,00	0,00		2.000,00
	1287 - 3.3.90.00.00	0,00	1.000,00	0,00	0,00		2.000,00
	2102 - MSC-1.540.0000 FUNDEB (Despesas Diversas)	0,00	1.000,00	0,00	0,00		2.000,00
	1288 - 3.3.90.00.00	0,00	1.000,00	0,00	0,00		2.000,00
	2102 - MSC-1.540.0000 FUNDEB (Despesas Diversas)	0,00	1.000,00	0,00	0,00		2.000,00
	1289 - 3.3.90.00.00	0,00	1.000,00	0,00	0,00		2.000,00
	2102 - MSC-1.540.0000 FUNDEB (Despesas Diversas)	0,00	1.000,00	0,00	0,00		2.000,00
	1290 - 3.3.90.00.00	0,00	1.000,00	0,00	0,00		2.000,00
	2102 - MSC-1.540.0000 FUNDEB (Despesas Diversas)	0,00	1.000,00	0,00	0,00		2.000,00
Ação:	2.2099 - REMUNERAÇÃO DOS PROFISSIONAIS DA EDUCAÇÃO BÁSICA (ENSINO	0,00	0,00	4.000,00	4.000,00		8.000,00
	1749 - 3.1.90.00.00	0,00	0,00	4.000,00	4.000,00		8.000,00
	2101 - MSC-1.540.1070 FUNDEB (Profissionais da Educação Básica)	0,00	0,00	4.000,00	4.000,00		8.000,00
Ação:	2.2100 - MANUTENÇÃO DAS AÇÕES DA EDUCAÇÃO BÁSICA (ENSINO JOVENS E	0,00	0,00	16.000,00	24.000,00		40.000,00
	1750 - 3.1.90.00.00	0,00	0,00	12.000,00	20.000,00		32.000,00
	2102 - MSC-1.540.0000 FUNDEB (Despesas Diversas)	0,00	0,00	12.000,00	20.000,00		32.000,00
	1751 - 3.3.90.00.00	0,00	0,00	4.000,00	4.000,00		8.000,00
	2102 - MSC-1.540.0000 FUNDEB (Despesas Diversas)	0,00	0,00	4.000,00	4.000,00		8.000,00

DEMONSTRATIVO DE COMPATIBILIDADE ENTRE O PPA E A LOA

		PPA 2022 - 2025 - Valores em R\$					
		2022	2023	2024	2025	Total	
		Valor global					
Unidade orçamentária:	6003 - SECRETARIA DE EDUCAÇÃO - RECURSOS DE CONVÊ	0,00	1.807.100,00	2.400.000,00	2.751.000,00	8.919.100,00	
Função:	12 - Educação	0,00	1.807.100,00	2.395.000,00	2.746.000,00	8.874.100,00	
Subfunção:	306 - Alimentação e Nutrição	0,00	406.000,00	388.000,00	576.000,00	1.775.000,00	
Programa:	1214 - ALIMENTAÇÃO ESCOLAR	0,00	406.000,00	388.000,00	576.000,00	1.775.000,00	
Ação:	2.83 - MANUTENÇÃO DO PNAE/PNAP/PNAC E OUTROS PROGRAMAS DE	0,00	406.000,00	0,00	0,00	811.000,00	
	257 - 3.3.90.00.00	0,00	406.000,00	0,00	0,00	811.000,00	
	2000 - MSC-1.501.0000 Recursos Próprios	0,00	10.000,00	0,00	0,00	20.000,00	
	Z108 - MSC-1.550.0000 Recursos do Salário Educação (QSE)	0,00	5.000,00	0,00	0,00	10.000,00	
	Z110 - MSC-1.552.0000 Recursos do PNAE (Programa Nacional de Alimentação Escolar)	0,00	391.000,00	0,00	0,00	781.000,00	
Ação:	2.2101 - MANUTENÇÃO DO PNAE/PNAP/PNAC E OUTROS PROGRAMAS DE	0,00	0,00	388.000,00	576.000,00	964.000,00	
	1752 - 3.3.90.00.00	0,00	0,00	388.000,00	576.000,00	964.000,00	
	2000 - MSC-1.501.0000 Recursos Próprios	0,00	0,00	10.000,00	20.000,00	30.000,00	
	Z108 - MSC-1.550.0000 Recursos do Salário Educação (QSE)	0,00	0,00	60.000,00	200.000,00	260.000,00	
	Z110 - MSC-1.552.0000 Recursos do PNAE (Programa Nacional de Alimentação Escolar)	0,00	0,00	318.000,00	356.000,00	674.000,00	
Subfunção:	361 - Ensino Fundamental	0,00	1.017.000,00	954.000,00	1.308.000,00	4.471.000,00	
Programa:	1202 - TRANSPORTE ESCOLAR DE QUALIDADE	0,00	276.000,00	237.000,00	414.000,00	1.529.000,00	
Ação:	2.85 - MANUTENCAO DAS ATIVIDADES DO PROGRAMA A CAMINHO DA ESCOLA	0,00	106.000,00	76.000,00	0,00	182.000,00	
	282 - 3.3.90.00.00	0,00	10.000,00	0,00	0,00	10.000,00	
	Z113 - MSC-1.570.0000 Transferências do Governo Federal referentes a Convênios e outro	0,00	10.000,00	0,00	0,00	10.000,00	
	525 - 3.3.90.00.00	0,00	1.000,00	0,00	0,00	1.000,00	
	Z113 - MSC-1.570.0000 Transferências do Governo Federal referentes a Convênios e outro	0,00	1.000,00	0,00	0,00	1.000,00	
	282 - 3.3.90.00.00	0,00	90.000,00	71.000,00	0,00	161.000,00	
	Z114 - MSC-1.571.0000 Transferências do Estado referentes a Convênios e outros Repass	0,00	90.000,00	71.000,00	0,00	161.000,00	
	525 - 3.3.90.00.00	0,00	5.000,00	5.000,00	0,00	10.000,00	
	Z114 - MSC-1.571.0000 Transferências do Estado referentes a Convênios e outros Repass	0,00	5.000,00	5.000,00	0,00	10.000,00	
Ação:	2.528 - MANUTENÇÃO DAS ATIVIDADES DO PROGRAMA DE TRANSPORTE	0,00	170.000,00	161.000,00	0,00	331.000,00	
	283 - 3.3.90.00.00	0,00	1.000,00	1.000,00	0,00	2.000,00	
	Z111 - MSC-1.553.0000 Recursos do PNATE (Programa Nacional de Apoio ao Transporte E	0,00	1.000,00	1.000,00	0,00	2.000,00	
	531 - 3.3.90.00.00	0,00	165.000,00	156.000,00	0,00	321.000,00	
	Z111 - MSC-1.553.0000 Recursos do PNATE (Programa Nacional de Apoio ao Transporte E	0,00	165.000,00	156.000,00	0,00	321.000,00	
	532 - 3.3.90.00.00	0,00	1.000,00	1.000,00	0,00	2.000,00	
	Z111 - MSC-1.553.0000 Recursos do PNATE (Programa Nacional de Apoio ao Transporte E	0,00	1.000,00	1.000,00	0,00	2.000,00	
	1339 - 3.3.90.00.00	0,00	3.000,00	3.000,00	0,00	6.000,00	
	Z111 - MSC-1.553.0000 Recursos do PNATE (Programa Nacional de Apoio ao Transporte E	0,00	3.000,00	3.000,00	0,00	6.000,00	
Ação:	2.2102 - MANUTENCAO DAS ATIVIDADES DO PROGRAMA A CAMINHO DA ESCOLA	0,00	0,00	150.000,00	349.000,00	499.000,00	
	1754 - 3.3.90.00.00	0,00	0,00	150.000,00	349.000,00	499.000,00	
	Z114 - MSC-1.571.0000 Transferências do Estado referentes a Convênios e outros Repass	0,00	0,00	150.000,00	349.000,00	499.000,00	

DEMONSTRATIVO DE COMPATIBILIDADE ENTRE O PPA E LOA

		PPA 2022 - 2025 - Valores em R\$					Total
		2022	2023	2024	2025		
		Valor global					
Ação:	2.2103 - MANUTENÇÃO DAS ATIVIDADES DO PROGRAMA DE TRANSPORTE	0,00	0,00	264.000,00	253.000,00	517.000,00	
	1755 - 3.3.90.00.00	0,00	0,00	264.000,00	253.000,00	517.000,00	
	2111 - MSC-1.553.0000 Recursos do PNATE (Programa Nacional de Apoio ao Transporte E	0,00	0,00	264.000,00	253.000,00	517.000,00	
Programa:	1203 - PROGRAMA DINHEIRO DIRETO NA ESCOLA (PDDE)	0,00	3.000,00	3.000,00	5.000,00	21.000,00	
Ação:	2.86 - MANUTENÇÃO DAS AÇÕES VINCULADAS AO PROGRAMA DINHEIRO DIRETO	0,00	3.000,00	0,00	0,00	13.000,00	
	289 - 3.3.50.00.00	0,00	500,00	0,00	0,00	1.500,00	
	2109 - MSC-1.551.0000 Recursos do PDDE (Programa Dinheiro Direto na Escola)	0,00	500,00	0,00	0,00	1.500,00	
	533 - 3.3.90.00.00	0,00	1.500,00	0,00	0,00	8.500,00	
	2109 - MSC-1.551.0000 Recursos do PDDE (Programa Dinheiro Direto na Escola)	0,00	1.500,00	0,00	0,00	8.500,00	
	535 - 3.3.90.00.00	0,00	500,00	0,00	0,00	1.500,00	
	2109 - MSC-1.551.0000 Recursos do PDDE (Programa Dinheiro Direto na Escola)	0,00	500,00	0,00	0,00	1.500,00	
	536 - 3.3.90.00.00	0,00	500,00	0,00	0,00	1.500,00	
	2109 - MSC-1.551.0000 Recursos do PDDE (Programa Dinheiro Direto na Escola)	0,00	500,00	0,00	0,00	1.500,00	
Ação:	2.2104 - MANUTENÇÃO DAS AÇÕES VINCULADAS AO PROGRAMA DINHEIRO	0,00	0,00	3.000,00	5.000,00	8.000,00	
	1757 - 3.3.90.00.00	0,00	0,00	3.000,00	5.000,00	8.000,00	
	2109 - MSC-1.551.0000 Recursos do PDDE (Programa Dinheiro Direto na Escola)	0,00	0,00	3.000,00	5.000,00	8.000,00	
Programa:	1206 - EDUCAÇÃO BÁSICA DE QUALIDADE	0,00	285.000,00	286.000,00	105.000,00	1.091.000,00	
Ação:	1.48 - AQUISIÇÃO DE VEÍCULOS, MÓVEIS, MÁQUINAS E EQUIPAMENTOS	0,00	285.000,00	0,00	0,00	700.000,00	
	227 - 4.4.90.00.00	0,00	285.000,00	0,00	0,00	700.000,00	
	2108 - MSC-1.550.0000 Recursos do Salário Educação (QSE)	0,00	100.000,00	0,00	0,00	300.000,00	
	2112 - MSC-1.569.0000 Outras Transferências de Recursos do FNDE	0,00	185.000,00	0,00	0,00	370.000,00	
	2113 - MSC-1.570.0000 Transferências do Governo Federal referentes a Convênios e outro	0,00	30.000,00	0,00	0,00	30.000,00	
Ação:	1.1135 - AQUISIÇÃO DE VEÍCULOS, MÓVEIS, MÁQUINAS E EQUIPAMENTOS	0,00	0,00	286.000,00	105.000,00	391.000,00	
	1758 - 4.4.90.00.00	0,00	0,00	286.000,00	105.000,00	391.000,00	
	2108 - MSC-1.550.0000 Recursos do Salário Educação (QSE)	0,00	0,00	100.000,00	50.000,00	150.000,00	
	2112 - MSC-1.569.0000 Outras Transferências de Recursos do FNDE	0,00	0,00	186.000,00	50.000,00	236.000,00	
	2113 - MSC-1.570.0000 Transferências do Governo Federal referentes a Convênios e outro	0,00	0,00	0,00	5.000,00	5.000,00	
Programa:	1215 - MANUTENÇÃO E DESENVOLVIMENTO DO ENSINO FUNDAMENTAL	0,00	322.600,00	382.000,00	467.000,00	1.352.600,00	
Ação:	2.202 - MANUTENÇÃO E DESENVOLVIMENTO DO ENSINO COM RECURSOS	0,00	322.600,00	0,00	0,00	503.600,00	
	259 - 3.3.90.00.00	0,00	80.600,00	0,00	0,00	125.600,00	
	2108 - MSC-1.550.0000 Recursos do Salário Educação (QSE)	0,00	80.600,00	0,00	0,00	125.600,00	
	542 - 3.3.90.00.00	0,00	150.000,00	0,00	0,00	200.000,00	
	2108 - MSC-1.550.0000 Recursos do Salário Educação (QSE)	0,00	150.000,00	0,00	0,00	200.000,00	
	544 - 3.3.90.00.00	0,00	16.000,00	0,00	0,00	32.000,00	
	2108 - MSC-1.550.0000 Recursos do Salário Educação (QSE)	0,00	16.000,00	0,00	0,00	32.000,00	
	545 - 3.3.90.00.00	0,00	70.000,00	0,00	0,00	134.000,00	
	2108 - MSC-1.550.0000 Recursos do Salário Educação (QSE)	0,00	70.000,00	0,00	0,00	134.000,00	

DEMONSTRATIVO DE COMPATIBILIDADE ENTRE O PPA E A LOA

		PPA 2022 - 2025 - Valores em R\$					Total
		2022	2023	2024	2025		
Valor global							
	1340 - 3.3.90.00.00	0,00	1.000,00	0,00	0,00	0,00	2.000,00
	2108 - MSC-1.550.0000 Recursos do Salário Educação (QSE)	0,00	1.000,00	0,00	0,00	0,00	2.000,00
	1402 - 3.3.90.00.00	0,00	5.000,00	0,00	0,00	0,00	10.000,00
	2108 - MSC-1.550.0000 Recursos do Salário Educação (QSE)	0,00	5.000,00	0,00	0,00	0,00	10.000,00
Ação:	2.2105 - MANUTENÇÃO E DESENVOLVIMENTO DO ENSINO COM RECURSOS	0,00	0,00	382.000,00	467.000,00	0,00	849.000,00
	1759 - 3.3.90.00.00	0,00	0,00	382.000,00	467.000,00	0,00	849.000,00
	2108 - MSC-1.550.0000 Recursos do Salário Educação (QSE)	0,00	0,00	382.000,00	467.000,00	0,00	849.000,00
Programa:	1216 - EXPANSÃO E MELHORIA DA REDE FÍSICA DE ENSINO	0,00	106.400,00	107.000,00	129.000,00	0,00	477.400,00
Ação:	1.47 - ADQUIRIR, CONSTRUIR, AMPLIAR E RECUPERAR UNIDADES ESCOLARES.	0,00	106.400,00	0,00	0,00	0,00	241.400,00
	266 - 4.4.90.00.00	0,00	76.400,00	0,00	0,00	0,00	181.400,00
	2108 - MSC-1.550.0000 Recursos do Salário Educação (QSE)	0,00	76.400,00	0,00	0,00	0,00	181.400,00
	547 - 4.4.90.00.00	0,00	10.000,00	0,00	0,00	0,00	20.000,00
	2108 - MSC-1.550.0000 Recursos do Salário Educação (QSE)	0,00	10.000,00	0,00	0,00	0,00	20.000,00
	266 - 4.4.90.00.00	0,00	20.000,00	0,00	0,00	0,00	40.000,00
	2112 - MSC-1.569.0000 Outras Transferências de Recursos do FNDE	0,00	20.000,00	0,00	0,00	0,00	40.000,00
Ação:	1.1136 - ADQUIRIR, CONSTRUIR, AMPLIAR E RECUPERAR UNIDADES ESCOLARES.	0,00	0,00	107.000,00	129.000,00	0,00	236.000,00
	1761 - 4.4.90.00.00	0,00	0,00	107.000,00	129.000,00	0,00	236.000,00
	2108 - MSC-1.550.0000 Recursos do Salário Educação (QSE)	0,00	0,00	87.000,00	87.000,00	0,00	174.000,00
	2112 - MSC-1.569.0000 Outras Transferências de Recursos do FNDE	0,00	0,00	20.000,00	20.000,00	0,00	40.000,00
	2113 - MSC-1.570.0000 Transferências do Governo Federal referentes a Convênios e outro	0,00	0,00	0,00	22.000,00	0,00	22.000,00
Subfunção:	362 - Ensino Médio	0,00	15.000,00	5.000,00	5.000,00	0,00	30.000,00
Programa:	1220 - UNIVERSALIZAÇÃO DO ENSINO MÉDIO	0,00	15.000,00	5.000,00	5.000,00	0,00	30.000,00
Ação:	2.87 - MANUTENÇÃO DOS SERVIÇOS DE TRANSPORTE ESCOLAR REGULAR PARA	0,00	10.000,00	0,00	0,00	0,00	10.000,00
	285 - 3.3.90.00.00	0,00	5.000,00	0,00	0,00	0,00	5.000,00
	2113 - MSC-1.570.0000 Transferências do Governo Federal referentes a Convênios e outro	0,00	5.000,00	0,00	0,00	0,00	5.000,00
	551 - 3.3.90.00.00	0,00	5.000,00	0,00	0,00	0,00	5.000,00
	2113 - MSC-1.570.0000 Transferências do Governo Federal referentes a Convênios e outro	0,00	5.000,00	0,00	0,00	0,00	5.000,00
Ação:	2.209 - MANUTENÇÃO DAS ATIVIDADES DO PROGRAMA DE TRANSPORTE	0,00	5.000,00	0,00	0,00	0,00	10.000,00
	286 - 3.3.90.00.00	0,00	1.000,00	0,00	0,00	0,00	2.000,00
	2111 - MSC-1.553.0000 Recursos do PNATE (Programa Nacional de Apoio ao Transporte E	0,00	1.000,00	0,00	0,00	0,00	2.000,00
	552 - 3.3.90.00.00	0,00	3.000,00	0,00	0,00	0,00	6.000,00
	2111 - MSC-1.553.0000 Recursos do PNATE (Programa Nacional de Apoio ao Transporte E	0,00	3.000,00	0,00	0,00	0,00	6.000,00
	553 - 3.3.90.00.00	0,00	1.000,00	0,00	0,00	0,00	2.000,00
	2111 - MSC-1.553.0000 Recursos do PNATE (Programa Nacional de Apoio ao Transporte E	0,00	1.000,00	0,00	0,00	0,00	2.000,00
Ação:	2.2106 - MANUTENÇÃO DAS ATIVIDADES DO PROGRAMA DE TRANSPORTE	0,00	0,00	5.000,00	5.000,00	0,00	10.000,00
	1762 - 3.3.90.00.00	0,00	0,00	5.000,00	5.000,00	0,00	10.000,00

DEMONSTRATIVO DE COMPATIBILIDADE ENTRE O PPA E LOA

		PPA 2022 - 2025 - Valores em R\$					Total
		2022	2023	2024	2025		
		Valor global					
	2111 - MSC-1.553.0000 Recursos do PNATE (Programa Nacional de Apoio ao Transporte E	0,00	0,00	5.000,00	5.000,00	10.000,00	10.000,00
Subfunção:	363 - Ensino Profissional	0,00	50.000,00	50.000,00	50.000,00	200.000,00	200.000,00
Programa:	1204 - PROJOVEM	0,00	50.000,00	50.000,00	50.000,00	200.000,00	200.000,00
Ação:	2.177 - MANUTENÇÃO DAS AÇÕES DO PROGRAMA PROJOVEM DESTINADO A	0,00	50.000,00	0,00	0,00	100.000,00	100.000,00
	301 - 3.3.90.00.00	0,00	10.000,00	0,00	0,00	20.000,00	20.000,00
	2112 - MSC-1.569.0000 Outras Transferências de Recursos do FNDE	0,00	10.000,00	0,00	0,00	20.000,00	20.000,00
	555 - 3.3.90.00.00	0,00	10.000,00	0,00	0,00	20.000,00	20.000,00
	2112 - MSC-1.569.0000 Outras Transferências de Recursos do FNDE	0,00	10.000,00	0,00	0,00	20.000,00	20.000,00
	556 - 3.3.90.00.00	0,00	10.000,00	0,00	0,00	20.000,00	20.000,00
	2112 - MSC-1.569.0000 Outras Transferências de Recursos do FNDE	0,00	10.000,00	0,00	0,00	20.000,00	20.000,00
	557 - 3.3.90.00.00	0,00	10.000,00	0,00	0,00	20.000,00	20.000,00
	2112 - MSC-1.569.0000 Outras Transferências de Recursos do FNDE	0,00	10.000,00	0,00	0,00	20.000,00	20.000,00
	558 - 3.3.90.00.00	0,00	10.000,00	0,00	0,00	20.000,00	20.000,00
	2112 - MSC-1.569.0000 Outras Transferências de Recursos do FNDE	0,00	10.000,00	0,00	0,00	20.000,00	20.000,00
Ação:	2.2107 - MANUTENÇÃO DAS AÇÕES DO PROGRAMA PROJOVEM DESTINADO A	0,00	0,00	50.000,00	50.000,00	100.000,00	100.000,00
	1764 - 3.3.90.00.00	0,00	0,00	50.000,00	50.000,00	100.000,00	100.000,00
	2112 - MSC-1.569.0000 Outras Transferências de Recursos do FNDE	0,00	0,00	50.000,00	50.000,00	100.000,00	100.000,00
Subfunção:	365 - Educação Infantil	0,00	314.000,00	257.100,00	490.000,00	1.441.100,00	1.441.100,00
Programa:	1202 - TRANSPORTE ESCOLAR DE QUALIDADE	0,00	5.000,00	5.000,00	5.000,00	20.000,00	20.000,00
Ação:	2.210 - MANUTENÇÃO DAS ATIVIDADES DO PROGRAMA DE TRANSPORTE	0,00	5.000,00	5.000,00	0,00	10.000,00	10.000,00
	287 - 3.3.90.00.00	0,00	1.000,00	1.000,00	0,00	2.000,00	2.000,00
	2111 - MSC-1.553.0000 Recursos do PNATE (Programa Nacional de Apoio ao Transporte E	0,00	1.000,00	1.000,00	0,00	2.000,00	2.000,00
	565 - 3.3.90.00.00	0,00	3.000,00	3.000,00	0,00	6.000,00	6.000,00
	2111 - MSC-1.553.0000 Recursos do PNATE (Programa Nacional de Apoio ao Transporte E	0,00	3.000,00	3.000,00	0,00	6.000,00	6.000,00
	566 - 3.3.90.00.00	0,00	1.000,00	1.000,00	0,00	2.000,00	2.000,00
	2111 - MSC-1.553.0000 Recursos do PNATE (Programa Nacional de Apoio ao Transporte E	0,00	1.000,00	1.000,00	0,00	2.000,00	2.000,00
Ação:	2.2108 - MANUTENÇÃO DAS ATIVIDADES DO PROGRAMA DE TRANSPORTE	0,00	0,00	5.000,00	5.000,00	10.000,00	10.000,00
	1765 - 3.3.90.00.00	0,00	0,00	5.000,00	5.000,00	10.000,00	10.000,00
	2111 - MSC-1.553.0000 Recursos do PNATE (Programa Nacional de Apoio ao Transporte E	0,00	0,00	5.000,00	5.000,00	10.000,00	10.000,00
Programa:	1206 - EDUCAÇÃO BÁSICA DE QUALIDADE	0,00	60.000,00	160.000,00	115.000,00	395.000,00	395.000,00
Ação:	1.51 - OBRAS DE CONSTRUÇÃO, REFORMAS E/OU AMPLIAÇÃO DE IMÓVEIS PARA	0,00	60.000,00	0,00	0,00	120.000,00	120.000,00
	228 - 4.4.90.00.00	0,00	60.000,00	0,00	0,00	120.000,00	120.000,00
	2106 - MSC-1.542.0000 Complemento da União - VAAT - FUNDEB (Demais Despesas)	0,00	50.000,00	0,00	0,00	100.000,00	100.000,00
	2112 - MSC-1.569.0000 Outras Transferências de Recursos do FNDE	0,00	10.000,00	0,00	0,00	20.000,00	20.000,00
Ação:	1.1137 - OBRAS DE CONSTRUÇÃO, REFORMAS E/OU AMPLIAÇÃO DE IMÓVEIS	0,00	0,00	160.000,00	115.000,00	275.000,00	275.000,00
	1766 - 4.4.90.00.00	0,00	0,00	160.000,00	115.000,00	275.000,00	275.000,00

DEMONSTRATIVO DE COMPATIBILIDADE ENTRE O PPA E LOA

		PPA 2022 - 2025 - Valores em R\$				Total
		2022	2023	2024	2025	
		Valor global				
	2106 - MSC-1.542.0000 Complemento da União - VAAT - FUNDEB (Demais Despesas)	0,00	0,00	150.000,00	100.000,00	250.000,00
	2112 - MSC-1.569.0000 Outras Transferências de Recursos do FNDE	0,00	0,00	10.000,00	10.000,00	20.000,00
	2113 - MSC-1.570.0000 Transferências do Governo Federal referentes a Convênios e outro	0,00	0,00	0,00	5.000,00	5.000,00
Programa:	1210 - DESENVOLVIMENTO DA EDUCAÇÃO INFANTIL	0,00	192.100,00	215.000,00	370.000,00	1.026.100,00
Ação:	1.1012 - AQUISIÇÃO DE MÓVEIS, MÁQUINAS E EQUIPAMENTOS DIVERSOS PARA A	0,00	192.100,00	0,00	0,00	441.100,00
	716 - 4.4.90.00.00	0,00	192.100,00	0,00	0,00	441.100,00
	2100 - MSC-1.500.1001 25% de Impostos e Transferências para a Educação (Art. 212 CF)	0,00	5.000,00	0,00	0,00	10.000,00
	2106 - MSC-1.542.0000 Complemento da União - VAAT - FUNDEB (Demais Despesas)	0,00	177.100,00	0,00	0,00	367.100,00
	2112 - MSC-1.569.0000 Outras Transferências de Recursos do FNDE	0,00	10.000,00	0,00	0,00	20.000,00
	2113 - MSC-1.570.0000 Transferências do Governo Federal referentes a Convênios e outro	0,00	44.000,00	0,00	0,00	44.000,00
Ação:	1.1138 - AQUISIÇÃO DE MÓVEIS, MÁQUINAS E EQUIPAMENTOS DIVERSOS PARA A	0,00	0,00	215.000,00	370.000,00	585.000,00
	1767 - 4.4.90.00.00	0,00	0,00	215.000,00	370.000,00	585.000,00
	2100 - MSC-1.500.1001 25% de Impostos e Transferências para a Educação (Art. 212 CF)	0,00	0,00	5.000,00	5.000,00	10.000,00
	2106 - MSC-1.542.0000 Complemento da União - VAAT - FUNDEB (Demais Despesas)	0,00	0,00	200.000,00	350.000,00	550.000,00
	2112 - MSC-1.569.0000 Outras Transferências de Recursos do FNDE	0,00	0,00	10.000,00	10.000,00	20.000,00
	2113 - MSC-1.570.0000 Transferências do Governo Federal referentes a Convênios e outro	0,00	0,00	0,00	5.000,00	5.000,00
Subfunção:	366 - Educação de Jovens e Adultos	0,00	130.000,00	380.000,00	317.000,00	957.000,00
Programa:	1204 - PROJovem	0,00	60.000,00	160.000,00	180.000,00	460.000,00
Ação:	2.176 - MANUTENÇÃO DAS AÇÕES DO PROGRAMA PROJovem DESTINADO A	0,00	60.000,00	0,00	0,00	120.000,00
	303 - 3.3.90.00.00	0,00	10.000,00	0,00	0,00	20.000,00
	2112 - MSC-1.569.0000 Outras Transferências de Recursos do FNDE	0,00	10.000,00	0,00	0,00	20.000,00
	578 - 3.3.90.00.00	0,00	30.000,00	0,00	0,00	60.000,00
	2112 - MSC-1.569.0000 Outras Transferências de Recursos do FNDE	0,00	30.000,00	0,00	0,00	60.000,00
	580 - 3.3.90.00.00	0,00	10.000,00	0,00	0,00	20.000,00
	2112 - MSC-1.569.0000 Outras Transferências de Recursos do FNDE	0,00	10.000,00	0,00	0,00	20.000,00
	582 - 3.3.90.00.00	0,00	10.000,00	0,00	0,00	20.000,00
	2112 - MSC-1.569.0000 Outras Transferências de Recursos do FNDE	0,00	10.000,00	0,00	0,00	20.000,00
Ação:	2.2109 - MANUTENÇÃO DAS AÇÕES DO PROGRAMA PROJovem DESTINADO A	0,00	0,00	160.000,00	180.000,00	340.000,00
	1768 - 3.3.90.00.00	0,00	0,00	160.000,00	180.000,00	340.000,00
	2112 - MSC-1.569.0000 Outras Transferências de Recursos do FNDE	0,00	0,00	160.000,00	180.000,00	340.000,00
Programa:	1212 - EDUCAÇÃO DE JOVENS E ADULTOS	0,00	70.000,00	220.000,00	137.000,00	497.000,00
Ação:	2.84 - MANUTENÇÃO DE ALFABETIZAÇÃO DE JOVENS E ADULTOS; FORMAÇÃO	0,00	70.000,00	0,00	0,00	140.000,00
	256 - 3.3.90.00.00	0,00	10.000,00	0,00	0,00	20.000,00
	2112 - MSC-1.569.0000 Outras Transferências de Recursos do FNDE	0,00	10.000,00	0,00	0,00	20.000,00
	569 - 3.3.90.00.00	0,00	10.000,00	0,00	0,00	20.000,00
	2112 - MSC-1.569.0000 Outras Transferências de Recursos do FNDE	0,00	10.000,00	0,00	0,00	20.000,00
	570 - 3.3.90.00.00	0,00	10.000,00	0,00	0,00	20.000,00
	2112 - MSC-1.569.0000 Outras Transferências de Recursos do FNDE	0,00	10.000,00	0,00	0,00	20.000,00

DEMONSTRATIVO DE COMPATIBILIDADE ENTRE O PPA E A LOA

		PPA 2022 - 2025 - Valores em R\$					Total
		2022	2023	2024	2025		
		Valor global					
	2112 - MSC-1.569.0000 Outras Transferências de Recursos do FNDE	0,00	10.000,00	0,00	0,00	20.000,00	
	571 - 3.3.90.00.00	0,00	35.000,00	0,00	0,00	70.000,00	
	2112 - MSC-1.569.0000 Outras Transferências de Recursos do FNDE	0,00	35.000,00	0,00	0,00	70.000,00	
	1403 - 3.3.90.00.00	0,00	5.000,00	0,00	0,00	10.000,00	
	2112 - MSC-1.569.0000 Outras Transferências de Recursos do FNDE	0,00	5.000,00	0,00	0,00	10.000,00	
Ação:	2.2110 - MANUTENÇÃO DE ALFABETIZAÇÃO DE JOVENS E ADULTOS; FORMAÇÃO	0,00	0,00	220.000,00	137.000,00	357.000,00	
	1769 - 3.3.90.00.00	0,00	0,00	220.000,00	137.000,00	357.000,00	
	2112 - MSC-1.569.0000 Outras Transferências de Recursos do FNDE	0,00	0,00	220.000,00	137.000,00	357.000,00	
Função:	28 - Encargos Especiais	0,00	5.000,00	5.000,00	5.000,00	45.000,00	
Subfunção:	846 - Outros Encargos Especiais	0,00	5.000,00	5.000,00	5.000,00	45.000,00	
Programa:	0 - OPERAÇÕES ESPECIAIS	0,00	5.000,00	5.000,00	5.000,00	45.000,00	
Ação:	0.7 - INDENIZAÇÕES E RESTITUIÇÕES DIVERSAS	0,00	5.000,00	0,00	0,00	35.000,00	
	1018 - 3.1.90.00.00	0,00	5.000,00	0,00	0,00	10.000,00	
	2000 - MSC-1.501.0000 Recursos Próprios	0,00	5.000,00	0,00	0,00	10.000,00	
	36 - 3.3.90.00.00	0,00	25.000,00	0,00	0,00	25.000,00	
	2112 - MSC-1.569.0000 Outras Transferências de Recursos do FNDE	0,00	20.000,00	0,00	0,00	20.000,00	
	2113 - MSC-1.570.0000 Transferências do Governo Federal referentes a Convênios e outro	0,00	5.000,00	0,00	0,00	5.000,00	
Ação:	0.17 - INDENIZAÇÕES E RESTITUIÇÕES DIVERSAS	0,00	0,00	5.000,00	5.000,00	10.000,00	
	1770 - 3.1.90.00.00	0,00	0,00	5.000,00	5.000,00	10.000,00	
	2000 - MSC-1.501.0000 Recursos Próprios	0,00	0,00	5.000,00	5.000,00	10.000,00	
Unidade orçamentária:	6004 - DEPARTAMENTO DE CULTURA, TURISMO E ESPORTE	0,00	5.698.000,00	4.952.000,00	3.452.591,13	19.510.591,13	
Função:	13 - Cultura	0,00	695.000,00	1.449.000,00	3.439.591,13	9.888.591,13	
Subfunção:	122 - Administração Geral	0,00	45.000,00	45.000,00	56.000,00	192.000,00	
Programa:	1301 - GESTÃO DA SECRETARIA DE CULTURA, TURISMO, ESPORTE E LAZER	0,00	45.000,00	45.000,00	56.000,00	192.000,00	
Ação:	2.89 - MANUTENÇÃO DA GESTÃO ADMINISTRATIVA DO DEPARTAMENTO DE	0,00	45.000,00	0,00	0,00	90.000,00	
	87 - 3.1.90.00.00	0,00	5.000,00	0,00	0,00	10.000,00	
	2000 - MSC-1.501.0000 Recursos Próprios	0,00	5.000,00	0,00	0,00	10.000,00	
	378 - 3.1.90.00.00	0,00	1.000,00	0,00	0,00	2.000,00	
	2000 - MSC-1.501.0000 Recursos Próprios	0,00	1.000,00	0,00	0,00	2.000,00	
	380 - 3.1.90.00.00	0,00	1.000,00	0,00	0,00	2.000,00	
	2000 - MSC-1.501.0000 Recursos Próprios	0,00	1.000,00	0,00	0,00	2.000,00	
	1106 - 3.1.90.00.00	0,00	2.000,00	0,00	0,00	4.000,00	
	2000 - MSC-1.501.0000 Recursos Próprios	0,00	2.000,00	0,00	0,00	4.000,00	
	383 - 3.3.90.00.00	0,00	14.000,00	0,00	0,00	28.000,00	
	2000 - MSC-1.501.0000 Recursos Próprios	0,00	14.000,00	0,00	0,00	28.000,00	
	385 - 3.3.90.00.00	0,00	20.000,00	0,00	0,00	40.000,00	
	2000 - MSC-1.501.0000 Recursos Próprios	0,00	20.000,00	0,00	0,00	40.000,00	

DEMONSTRATIVO DE COMPATIBILIDADE ENTRE O PPA E LOA

		PPA 2022 - 2025 - Valores em R\$					Total
		2022	2023	2024	2025	Total	
Valor global		0,00	1.000,00	0,00	0,00	2.000,00	
386 - 3.3.90.00.00		1.000,00	1.000,00	0,00	0,00	2.000,00	
2000 - MSC-1.501.0000 Recursos Próprios		1.000,00	1.000,00	0,00	0,00	2.000,00	
387 - 3.3.90.00.00		1.000,00	1.000,00	0,00	0,00	2.000,00	
2000 - MSC-1.501.0000 Recursos Próprios		1.000,00	1.000,00	0,00	0,00	2.000,00	
Ação:	2.2111 - MANUTENÇÃO DA GESTÃO ADMINISTRATIVA DO DEPARTAMENTO DE	0,00	0,00	46.000,00	56.000,00	102.000,00	
	1771 - 3.1.90.00.00	0,00	0,00	9.000,00	9.000,00	18.000,00	
	2000 - MSC-1.501.0000 Recursos Próprios	0,00	0,00	9.000,00	9.000,00	18.000,00	
	1772 - 3.3.90.00.00	0,00	0,00	37.000,00	47.000,00	84.000,00	
	2000 - MSC-1.501.0000 Recursos Próprios	0,00	0,00	37.000,00	47.000,00	84.000,00	
Subfunção:	391 - Patrimônio Histórico, Artístico e Arqueológico	0,00	13.000,00	13.000,00	13.000,00	52.000,00	
Programa:	1302 - REVITALIZAÇÃO DO PATRIMÔNIO HISTÓRICO	0,00	13.000,00	13.000,00	13.000,00	52.000,00	
Ação:	1.179 - EXECUÇÃO DE OBRAS VOLTADAS PARA REVITALIZAÇÃO DO PATRIMÔNIO	0,00	10.000,00	0,00	0,00	20.000,00	
	90 - 4.4.90.00.00	0,00	10.000,00	0,00	0,00	20.000,00	
	2000 - MSC-1.501.0000 Recursos Próprios	0,00	10.000,00	0,00	0,00	20.000,00	
Ação:	1.1139 - EXECUÇÃO DE OBRAS VOLTADAS PARA REVITALIZAÇÃO DO PATRIMÔNIO	0,00	0,00	10.000,00	10.000,00	20.000,00	
	1774 - 4.4.90.00.00	0,00	0,00	10.000,00	10.000,00	20.000,00	
	2000 - MSC-1.501.0000 Recursos Próprios	0,00	0,00	10.000,00	10.000,00	20.000,00	
Ação:	2.90 - MANUTENÇÃO DAS AÇÕES DO PROGRAMA REVITALIZAÇÃO DO	0,00	3.000,00	0,00	0,00	6.000,00	
	91 - 3.3.90.00.00	0,00	1.000,00	0,00	0,00	2.000,00	
	2000 - MSC-1.501.0000 Recursos Próprios	0,00	1.000,00	0,00	0,00	2.000,00	
	399 - 3.3.90.00.00	0,00	1.000,00	0,00	0,00	2.000,00	
	2000 - MSC-1.501.0000 Recursos Próprios	0,00	1.000,00	0,00	0,00	2.000,00	
	402 - 3.3.90.00.00	0,00	1.000,00	0,00	0,00	2.000,00	
	2000 - MSC-1.501.0000 Recursos Próprios	0,00	1.000,00	0,00	0,00	2.000,00	
Ação:	2.2112 - MANUTENÇÃO DAS AÇÕES DO PROGRAMA REVITALIZAÇÃO DO	0,00	0,00	3.000,00	3.000,00	6.000,00	
	1776 - 3.3.90.00.00	0,00	0,00	3.000,00	3.000,00	6.000,00	
	2000 - MSC-1.501.0000 Recursos Próprios	0,00	0,00	3.000,00	3.000,00	6.000,00	
Subfunção:	392 - Difusão Cultural	0,00	637.000,00	1.391.000,00	3.370.591,13	9.644.591,13	
Programa:	1301 - GESTÃO DA SECRETARIA DE CULTURA, TURISMO, ESPORTE E LAZER	0,00	2.000,00	2.000,00	2.000,00	8.000,00	
Ação:	1.18 - REEQUIPAMENTO DA ADMINISTRAÇÃO: AQUISIÇÃO DE MÓVEIS,	0,00	2.000,00	0,00	0,00	4.000,00	
	86 - 4.4.90.00.00	0,00	1.000,00	0,00	0,00	2.000,00	
	2000 - MSC-1.501.0000 Recursos Próprios	0,00	1.000,00	0,00	0,00	2.000,00	
	406 - 4.4.90.00.00	0,00	1.000,00	0,00	0,00	2.000,00	
	2000 - MSC-1.501.0000 Recursos Próprios	0,00	1.000,00	0,00	0,00	2.000,00	
Ação:	1.1140 - REEQUIPAMENTO DA ADMINISTRAÇÃO: AQUISIÇÃO DE MÓVEIS,	0,00	0,00	2.000,00	2.000,00	4.000,00	
	1777 - 4.4.90.00.00	0,00	0,00	2.000,00	2.000,00	4.000,00	

DEMONSTRATIVO DE COMPATIBILIDADE ENTRE O PPA E LOA

		PPA 2022 - 2025 - Valores em R\$					Total
		2022	2023	2024	2025		
		Valor global					
	2000 - MSC-1.501.0000 Recursos Próprios	0,00	0,00	2.000,00	2.000,00	4.000,00	
Programa:	1303 - AÇÕES CULTURAIS	0,00	1.389.000,00	4.244.000,00	3.368.591,13	9.636.591,13	
Ação:	1.1085 - CONSTRUÇÃO, REFORMA E/OU AMPLIAÇÃO DE BIBLIOTECA	0,00	15.000,00	0,00	0,00	30.000,00	
	1424 - 4.4.90.00.00	0,00	15.000,00	0,00	0,00	30.000,00	
	2000 - MSC-1.501.0000 Recursos Próprios	0,00	15.000,00	0,00	0,00	30.000,00	
Ação:	1.1141 - CONSTRUÇÃO, REFORMA E/OU AMPLIAÇÃO DE BIBLIOTECA	0,00	0,00	15.000,00	15.000,00	30.000,00	
	1778 - 4.4.90.00.00	0,00	0,00	15.000,00	15.000,00	30.000,00	
	2000 - MSC-1.501.0000 Recursos Próprios	0,00	0,00	15.000,00	15.000,00	30.000,00	
Ação:	2.91 - REALIZAR FESTAS CÍVICAS, ARTÍSTICAS, MANIFESTAÇÕES CULTURAIS E	0,00	1.374.000,00	0,00	0,00	1.994.000,00	
	93 - 3.3.90.00.00	0,00	90.000,00	0,00	0,00	95.000,00	
	2000 - MSC-1.501.0000 Recursos Próprios	0,00	90.000,00	0,00	0,00	95.000,00	
	412 - 3.3.90.00.00	0,00	20.000,00	0,00	0,00	40.000,00	
	2000 - MSC-1.501.0000 Recursos Próprios	0,00	20.000,00	0,00	0,00	40.000,00	
	413 - 3.3.90.00.00	0,00	40.000,00	0,00	0,00	70.000,00	
	2000 - MSC-1.501.0000 Recursos Próprios	0,00	40.000,00	0,00	0,00	70.000,00	
	415 - 3.3.90.00.00	0,00	1.100.000,00	0,00	0,00	1.490.000,00	
	2000 - MSC-1.501.0000 Recursos Próprios	0,00	1.100.000,00	0,00	0,00	1.490.000,00	
	1341 - 3.3.90.00.00	0,00	10.000,00	0,00	0,00	20.000,00	
	2000 - MSC-1.501.0000 Recursos Próprios	0,00	10.000,00	0,00	0,00	20.000,00	
	1404 - 3.3.90.00.00	0,00	10.000,00	0,00	0,00	20.000,00	
	2000 - MSC-1.501.0000 Recursos Próprios	0,00	10.000,00	0,00	0,00	20.000,00	
	93 - 3.3.90.00.00	0,00	30.000,00	0,00	0,00	60.000,00	
	2400 - MSC - 1.700.0000 Outras Transferências de Convênios ou Repasses da União	0,00	30.000,00	0,00	0,00	60.000,00	
	413 - 3.3.90.00.00	0,00	5.000,00	0,00	0,00	10.000,00	
	2400 - MSC - 1.700.0000 Outras Transferências de Convênios ou Repasses da União	0,00	5.000,00	0,00	0,00	10.000,00	
	415 - 3.3.90.00.00	0,00	15.000,00	0,00	0,00	30.000,00	
	2400 - MSC - 1.700.0000 Outras Transferências de Convênios ou Repasses da União	0,00	15.000,00	0,00	0,00	30.000,00	
	1404 - 3.3.90.00.00	0,00	10.000,00	0,00	0,00	20.000,00	
	2400 - MSC - 1.700.0000 Outras Transferências de Convênios ou Repasses da União	0,00	10.000,00	0,00	0,00	20.000,00	
	93 - 3.3.90.00.00	0,00	10.000,00	0,00	0,00	20.000,00	
	2400 - MSC - 1.700.0000 Outras Transferências de Convênios ou Repasses da União	0,00	10.000,00	0,00	0,00	20.000,00	
	413 - 3.3.90.00.00	0,00	10.000,00	0,00	0,00	20.000,00	
	2401 - MSC - 1.701.0000 Outras Transferências de Convênios ou Repasses dos Estados	0,00	10.000,00	0,00	0,00	20.000,00	
	415 - 3.3.90.00.00	0,00	65.000,00	0,00	0,00	79.000,00	
	2401 - MSC - 1.701.0000 Outras Transferências de Convênios ou Repasses dos Estados	0,00	65.000,00	0,00	0,00	79.000,00	
	1404 - 3.3.90.00.00	0,00	10.000,00	0,00	0,00	20.000,00	
	2401 - MSC - 1.701.0000 Outras Transferências de Convênios ou Repasses dos Estados	0,00	10.000,00	0,00	0,00	20.000,00	

DEMONSTRATIVO DE COMPATIBILIDADE ENTRE O PPA E LOA

		PPA 2022 - 2025 - Valores em R\$				Total
		2022	2023	2024	2025	
		Valor global				
Ação:	2.2113 - REALIZAR FESTAS CÍVICAS, ARTÍSTICAS, MANIFESTAÇÕES CULTURAIS E	0,00	0,00	4.229.000,00	3.353.591,13	7.582.591,13
	1779 - 3.3.90.00.00	0,00	0,00	4.229.000,00	3.353.591,13	7.582.591,13
	2000 - MSC-1.501.0000 Recursos Próprios	0,00	0,00	2.795.000,00	3.231.591,13	6.026.591,13
	2400 - MSC - 1.700.0000 Outras Transferências de Convênios ou Repasses da União	0,00	0,00	90.000,00	10.000,00	100.000,00
	2401 - MSC - 1.701.0000 Outras Transferências de Convênios ou Repasses dos Estados	0,00	0,00	1.344.000,00	112.000,00	1.456.000,00
Função:	23 - Comércio e Serviços	0,00	3.000,00	3.000,00	3.000,00	12.000,00
Subfunção:	695 - Turismo	0,00	3.000,00	3.000,00	3.000,00	12.000,00
Programa:	2301 - PROMOÇÃO DO TURISMO	0,00	3.000,00	3.000,00	3.000,00	12.000,00
Ação:	2.92 - MANUTENÇÃO DAS ATIVIDADES VOLTADAS PARA A PROMOÇÃO DO	0,00	3.000,00	0,00	0,00	6.000,00
	267 - 3.3.90.00.00	0,00	1.000,00	0,00	0,00	2.000,00
	2000 - MSC-1.501.0000 Recursos Próprios	0,00	1.000,00	0,00	0,00	2.000,00
	421 - 3.3.90.00.00	0,00	1.000,00	0,00	0,00	2.000,00
	2000 - MSC-1.501.0000 Recursos Próprios	0,00	1.000,00	0,00	0,00	2.000,00
	423 - 3.3.90.00.00	0,00	1.000,00	0,00	0,00	2.000,00
	2000 - MSC-1.501.0000 Recursos Próprios	0,00	1.000,00	0,00	0,00	2.000,00
Ação:	2.2114 - MANUTENÇÃO DAS ATIVIDADES VOLTADAS PARA A PROMOÇÃO DO	0,00	0,00	3.000,00	3.000,00	6.000,00
	1780 - 3.3.90.00.00	0,00	0,00	3.000,00	3.000,00	6.000,00
	2000 - MSC-1.501.0000 Recursos Próprios	0,00	0,00	3.000,00	3.000,00	6.000,00
Função:	27 - Desporto e Lazer	0,00	3.500.000,00	1.100.000,00	10.000,00	9.610.000,00
Subfunção:	812 - Desporto Comunitário	0,00	3.500.000,00	1.100.000,00	10.000,00	9.610.000,00
Programa:	1305 - VALORIZAÇÃO E PROMOÇÃO DO ESPORTE E DO LAZER	0,00	3.500.000,00	1.100.000,00	10.000,00	9.610.000,00
Ação:	1.1084 - REEQUIPAMENTO, CONSTRUÇÃO, REFORMA E/OU AMPLIAÇÃO DE ÁREAS	0,00	3.500.000,00	0,00	0,00	8.500.000,00
	1372 - 4.4.90.00.00	0,00	3.000.000,00	0,00	0,00	7.000.000,00
	2004 - MS -1.754.0000 Recursos de Operações de Crédito	0,00	3.000.000,00	0,00	0,00	7.000.000,00
	1373 - 4.4.90.00.00	0,00	500.000,00	0,00	0,00	1.500.000,00
	2004 - MS -1.754.0000 Recursos de Operações de Crédito	0,00	500.000,00	0,00	0,00	1.500.000,00
Ação:	1.1142 - REEQUIPAMENTO, CONSTRUÇÃO, REFORMA E/OU AMPLIAÇÃO DE ÁREAS	0,00	0,00	1.100.000,00	10.000,00	1.110.000,00
	1781 - 4.4.90.00.00	0,00	0,00	1.100.000,00	10.000,00	1.110.000,00
	2004 - MS -1.754.0000 Recursos de Operações de Crédito	0,00	0,00	1.100.000,00	10.000,00	1.110.000,00
Unidade orçamentária:	9001 - GABINETE DO SECRETARIO	0,00	192.000,00	195.000,00	128.000,00	697.000,00
Função:	20 - Agricultura	0,00	182.000,00	195.000,00	128.000,00	697.000,00
Subfunção:	122 - Administração Geral	0,00	182.000,00	195.000,00	128.000,00	697.000,00
Programa:	2001 - GESTÃO DA SECRETARIA DE AGRICULTURA E DESENVOLVIMENTO ECÔNOM	0,00	182.000,00	195.000,00	128.000,00	697.000,00
Ação:	1.37 - REEQUIPAMENTO DA ADMINISTRAÇÃO: AQUISIÇÃO DE VEÍCULOS, MÓVEIS,	0,00	2.000,00	0,00	0,00	4.000,00
	127 - 4.4.90.00.00	0,00	2.000,00	0,00	0,00	4.000,00
	2000 - MSC-1.501.0000 Recursos Próprios	0,00	2.000,00	0,00	0,00	4.000,00

DEMONSTRATIVO DE COMPATIBILIDADE ENTRE O PPA E A LOA

		PPA 2022 - 2025 - Valores em R\$					Total
		2022	2023	2024	2025		
		Valor global					
Ação:	1.1143 - REEQUIPAMENTO DA ADMINISTRAÇÃO: AQUISIÇÃO DE VEÍCULOS, 1783 - 4.4.90.00.00	0,00	0,00	2.000,00	2.000,00	4.000,00	4.000,00
	2000 - MSC-1.501.0000 Recursos Próprios	0,00	0,00	2.000,00	2.000,00	4.000,00	4.000,00
Ação:	2.111 - MANUTENÇÃO DA GESTÃO ADMINISTRATIVA DO GABINETE DO 128 - 3.1.90.00.00	180.000,00	190.000,00	0,00	0,00	370.000,00	370.000,00
	2000 - MSC-1.501.0000 Recursos Próprios	10.000,00	10.000,00	0,00	0,00	20.000,00	20.000,00
	615 - 3.1.90.00.00	100.000,00	110.000,00	0,00	0,00	210.000,00	210.000,00
	2000 - MSC-1.501.0000 Recursos Próprios	35.000,00	35.000,00	0,00	0,00	70.000,00	70.000,00
	617 - 3.1.90.00.00	35.000,00	35.000,00	0,00	0,00	70.000,00	70.000,00
	2000 - MSC-1.501.0000 Recursos Próprios	20.000,00	20.000,00	0,00	0,00	40.000,00	40.000,00
	619 - 3.3.90.00.00	20.000,00	20.000,00	0,00	0,00	40.000,00	40.000,00
	2000 - MSC-1.501.0000 Recursos Próprios	2.000,00	2.000,00	0,00	0,00	4.000,00	4.000,00
	620 - 3.3.90.00.00	2.000,00	2.000,00	0,00	0,00	4.000,00	4.000,00
	2000 - MSC-1.501.0000 Recursos Próprios	2.000,00	2.000,00	0,00	0,00	4.000,00	4.000,00
	621 - 3.3.90.00.00	2.000,00	2.000,00	0,00	0,00	4.000,00	4.000,00
	2000 - MSC-1.501.0000 Recursos Próprios	2.000,00	2.000,00	0,00	0,00	4.000,00	4.000,00
	622 - 3.3.90.00.00	2.000,00	2.000,00	0,00	0,00	4.000,00	4.000,00
	2000 - MSC-1.501.0000 Recursos Próprios	2.000,00	2.000,00	0,00	0,00	4.000,00	4.000,00
	623 - 3.3.90.00.00	8.000,00	8.000,00	0,00	0,00	16.000,00	16.000,00
	2000 - MSC-1.501.0000 Recursos Próprios	1.000,00	1.000,00	0,00	0,00	2.000,00	2.000,00
	714 - 3.3.90.00.00	1.000,00	1.000,00	0,00	0,00	2.000,00	2.000,00
	2000 - MSC-1.501.0000 Recursos Próprios	0,00	0,00	193.000,00	126.000,00	319.000,00	319.000,00
Ação:	2.2115 - MANUTENÇÃO DA GESTÃO ADMINISTRATIVA DO GABINETE DO 1785 - 3.1.90.00.00	0,00	0,00	155.000,00	113.000,00	268.000,00	268.000,00
	2000 - MSC-1.501.0000 Recursos Próprios	0,00	0,00	155.000,00	113.000,00	268.000,00	268.000,00
	1786 - 3.3.90.00.00	0,00	0,00	38.000,00	13.000,00	51.000,00	51.000,00
	2000 - MSC-1.501.0000 Recursos Próprios	0,00	0,00	38.000,00	13.000,00	51.000,00	51.000,00
Unidade orçamentária:	9002 - DEPARTAMENTO DE AGRICULTURA	861.000,00	1.321.500,00	2.261.000,00	1.702.000,00	6.145.500,00	6.145.500,00
Função:	20 - Agricultura	861.000,00	1.321.500,00	2.261.000,00	1.702.000,00	6.145.500,00	6.145.500,00
Subfunção:	122 - Administração Geral	501.000,00	691.000,00	1.541.000,00	976.000,00	3.709.000,00	3.709.000,00
Programa:	2001 - GESTÃO DA SECRETARIA DE AGRICULTURA E DESENVOLVIMENTO ECÔNOM	501.000,00	691.000,00	1.541.000,00	976.000,00	3.709.000,00	3.709.000,00
Ação:	2.112 - MANUTENÇÃO DA GESTÃO ADMINISTRATIVA DO DEPARTAMENTO DE 129 - 3.1.90.00.00	110.000,00	170.000,00	0,00	0,00	280.000,00	280.000,00
	2000 - MSC-1.501.0000 Recursos Próprios	110.000,00	170.000,00	0,00	0,00	280.000,00	280.000,00
	626 - 3.1.90.00.00	30.000,00	30.000,00	0,00	0,00	60.000,00	60.000,00
	2000 - MSC-1.501.0000 Recursos Próprios	30.000,00	30.000,00	0,00	0,00	60.000,00	60.000,00
	1109 - 3.1.90.00.00	25.000,00	35.000,00	0,00	0,00	60.000,00	60.000,00
	2000 - MSC-1.501.0000 Recursos Próprios	25.000,00	35.000,00	0,00	0,00	60.000,00	60.000,00

DEMONSTRATIVO DE COMPATIBILIDADE ENTRE O PPA E LOA

		PPA 2022 - 2025 - Valores em R\$					Total
		2022	2023	2024	2025		
		Valor global					
	2000 - MSC-1.501.0000 Recursos Próprios	0,00	35.000,00	0,00	0,00	0,00	60.000,00
	627 - 3.3.90.00.00	0,00	10.000,00	0,00	0,00	0,00	20.000,00
	2000 - MSC-1.501.0000 Recursos Próprios	0,00	10.000,00	0,00	0,00	0,00	20.000,00
	628 - 3.3.90.00.00	0,00	400.000,00	0,00	0,00	0,00	680.000,00
	2000 - MSC-1.501.0000 Recursos Próprios	0,00	400.000,00	0,00	0,00	0,00	680.000,00
	629 - 3.3.90.00.00	0,00	25.000,00	0,00	0,00	0,00	50.000,00
	2000 - MSC-1.501.0000 Recursos Próprios	0,00	25.000,00	0,00	0,00	0,00	50.000,00
	630 - 3.3.90.00.00	0,00	15.000,00	0,00	0,00	0,00	30.000,00
	2000 - MSC-1.501.0000 Recursos Próprios	0,00	15.000,00	0,00	0,00	0,00	30.000,00
	1342 - 3.3.90.00.00	0,00	1.000,00	0,00	0,00	0,00	2.000,00
	2000 - MSC-1.501.0000 Recursos Próprios	0,00	1.000,00	0,00	0,00	0,00	2.000,00
	1405 - 3.3.90.00.00	0,00	5.000,00	0,00	0,00	0,00	10.000,00
	2000 - MSC-1.501.0000 Recursos Próprios	0,00	5.000,00	0,00	0,00	0,00	10.000,00
Ação:	2.2116 - MANUTENÇÃO DA GESTÃO ADMINISTRATIVA DO DEPARTAMENTO DE	0,00	0,00	1.541.000,00	976.000,00	1.541.000,00	2.517.000,00
	1789 - 3.1.90.00.00	0,00	0,00	240.000,00	236.000,00	240.000,00	476.000,00
	2000 - MSC-1.501.0000 Recursos Próprios	0,00	0,00	240.000,00	236.000,00	240.000,00	476.000,00
	1791 - 3.3.90.00.00	0,00	0,00	1.301.000,00	740.000,00	1.301.000,00	2.041.000,00
	2000 - MSC-1.501.0000 Recursos Próprios	0,00	0,00	1.301.000,00	740.000,00	1.301.000,00	2.041.000,00
Subfunção:	605 - Abastecimento	0,00	341.500,00	331.000,00	248.000,00	331.000,00	1.111.500,00
Programa:	2004 - ABASTECIMENTO DE QUALIDADE	0,00	341.500,00	331.000,00	248.000,00	331.000,00	1.111.500,00
Ação:	1.28 - CONSTRUÇÃO, REFORMA E/OU AMPLIAÇÃO DE AÇOUGUES, MERCADOS,	0,00	110.000,00	0,00	0,00	0,00	281.000,00
	134 - 4.4.90.00.00	0,00	110.000,00	0,00	0,00	0,00	281.000,00
	2000 - MSC-1.501.0000 Recursos Próprios	0,00	50.000,00	0,00	0,00	0,00	100.000,00
	2400 - MSC - 1.700.0000 Outras Transferências de Convênios ou Repasses da União	0,00	50.000,00	0,00	0,00	0,00	161.000,00
	2401 - MSC - 1.701.0000 Outras Transferências de Convênios ou Repasses dos Estados	0,00	10.000,00	0,00	0,00	0,00	20.000,00
Ação:	1.1074 - CONSTRUÇÃO, REFORMA E/OU AMPLIAÇÃO DE CISTERNAS	0,00	20.000,00	0,00	0,00	0,00	40.000,00
	1299 - 4.4.90.00.00	0,00	20.000,00	0,00	0,00	0,00	40.000,00
	2000 - MSC-1.501.0000 Recursos Próprios	0,00	15.000,00	0,00	0,00	0,00	30.000,00
	2400 - MSC - 1.700.0000 Outras Transferências de Convênios ou Repasses da União	0,00	5.000,00	0,00	0,00	0,00	10.000,00
Ação:	1.1144 - CONSTRUÇÃO, REFORMA E/OU AMPLIAÇÃO DE AÇOUGUES, MERCADOS,	0,00	0,00	161.000,00	120.000,00	161.000,00	281.000,00
	1793 - 4.4.90.00.00	0,00	0,00	161.000,00	120.000,00	161.000,00	281.000,00
	2000 - MSC-1.501.0000 Recursos Próprios	0,00	0,00	40.000,00	40.000,00	40.000,00	80.000,00
	2400 - MSC - 1.700.0000 Outras Transferências de Convênios ou Repasses da União	0,00	0,00	111.000,00	70.000,00	111.000,00	181.000,00
	2401 - MSC - 1.701.0000 Outras Transferências de Convênios ou Repasses dos Estados	0,00	0,00	10.000,00	10.000,00	10.000,00	20.000,00
Ação:	1.1145 - CONSTRUÇÃO, REFORMA E/OU AMPLIAÇÃO DE CISTERNAS	0,00	0,00	20.000,00	20.000,00	20.000,00	40.000,00
	1795 - 4.4.90.00.00	0,00	0,00	20.000,00	20.000,00	20.000,00	40.000,00
	2000 - MSC-1.501.0000 Recursos Próprios	0,00	0,00	15.000,00	15.000,00	15.000,00	30.000,00

DEMONSTRATIVO DE COMPATIBILIDADE ENTRE O PPA E A LOA

		PPA 2022 - 2025 - Valores em R\$					Total
		2022	2023	2024	2025	2025	Total
		Valor global					
2400 - MSC - 1.700.0000 Outras Transferências de Convênios ou Repasses da União		0,00	0,00	5.000,00	5.000,00	5.000,00	10.000,00
Ação:	2.97 - MANUTENÇÃO DE MERCADOS, AÇOUGUES, MATADOUROS E CENTRAL DE	0,00	120.500,00	0,00	0,00	0,00	120.500,00
	135 - 3.3.90.00.00	0,00	10.000,00	0,00	0,00	0,00	10.000,00
	2000 - MSC-1.501.0000 Recursos Próprios	0,00	10.000,00	0,00	0,00	0,00	10.000,00
	635 - 3.3.90.00.00	0,00	19.500,00	0,00	0,00	0,00	19.500,00
	2000 - MSC-1.501.0000 Recursos Próprios	0,00	19.500,00	0,00	0,00	0,00	19.500,00
	636 - 3.3.90.00.00	0,00	1.000,00	0,00	0,00	0,00	1.000,00
	2000 - MSC-1.501.0000 Recursos Próprios	0,00	1.000,00	0,00	0,00	0,00	1.000,00
	1343 - 3.3.90.00.00	0,00	500,00	0,00	0,00	0,00	500,00
	2000 - MSC-1.501.0000 Recursos Próprios	0,00	500,00	0,00	0,00	0,00	500,00
Ação:	2.1118 - IMPLANTAÇÃO DE SERVIÇOS DE ABASTECIMENTO HÍDRICO RURAL	0,00	30.000,00	0,00	0,00	0,00	30.000,00
	1300 - 3.3.90.00.00	0,00	10.000,00	0,00	0,00	0,00	10.000,00
	2000 - MSC-1.501.0000 Recursos Próprios	0,00	10.000,00	0,00	0,00	0,00	10.000,00
	1301 - 3.3.90.00.00	0,00	9.000,00	0,00	0,00	0,00	9.000,00
	2000 - MSC-1.501.0000 Recursos Próprios	0,00	9.000,00	0,00	0,00	0,00	9.000,00
	1302 - 3.3.90.00.00	0,00	10.000,00	0,00	0,00	0,00	10.000,00
	2000 - MSC-1.501.0000 Recursos Próprios	0,00	10.000,00	0,00	0,00	0,00	10.000,00
	1344 - 3.3.90.00.00	0,00	1.000,00	0,00	0,00	0,00	1.000,00
	2000 - MSC-1.501.0000 Recursos Próprios	0,00	1.000,00	0,00	0,00	0,00	1.000,00
Ação:	2.2117 - MANUTENÇÃO DE MERCADOS, AÇOUGUES, MATADOUROS E CENTRAL DE	0,00	0,00	120.000,00	78.000,00	78.000,00	198.000,00
	1797 - 3.3.90.00.00	0,00	0,00	120.000,00	78.000,00	78.000,00	198.000,00
	2000 - MSC-1.501.0000 Recursos Próprios	0,00	0,00	120.000,00	78.000,00	78.000,00	198.000,00
Ação:	2.2118 - IMPLANTAÇÃO DE SERVIÇOS DE ABASTECIMENTO HÍDRICO RURAL	0,00	0,00	30.000,00	30.000,00	30.000,00	60.000,00
	1804 - 3.3.90.00.00	0,00	0,00	30.000,00	30.000,00	30.000,00	60.000,00
	2000 - MSC-1.501.0000 Recursos Próprios	0,00	0,00	30.000,00	30.000,00	30.000,00	60.000,00
Subfunção:	606 - Extensão Rural	0,00	169.000,00	289.000,00	389.000,00	478.000,00	1.325.000,00
Programa:	2002 - AGRICULTURA FAMILIAR	0,00	20.000,00	20.000,00	20.000,00	20.000,00	80.000,00
Ação:	1.38 - AQUISIÇÃO DE EQUIPAMENTOS DE APOIO A AGRICULTURA FAMILIAR E	0,00	20.000,00	20.000,00	0,00	0,00	40.000,00
	132 - 4.4.90.00.00	0,00	20.000,00	20.000,00	0,00	0,00	40.000,00
	2000 - MSC-1.501.0000 Recursos Próprios	0,00	20.000,00	20.000,00	0,00	0,00	40.000,00
	2401 - MSC - 1.701.0000 Outras Transferências de Convênios ou Repasses dos Estados	0,00	10.000,00	10.000,00	0,00	0,00	20.000,00
Ação:	1.1146 - AQUISIÇÃO DE EQUIPAMENTOS DE APOIO A AGRICULTURA FAMILIAR E	0,00	0,00	20.000,00	20.000,00	20.000,00	40.000,00
	1807 - 4.4.90.00.00	0,00	0,00	20.000,00	20.000,00	20.000,00	40.000,00
	2000 - MSC-1.501.0000 Recursos Próprios	0,00	0,00	20.000,00	20.000,00	20.000,00	40.000,00
	2401 - MSC - 1.701.0000 Outras Transferências de Convênios ou Repasses dos Estados	0,00	0,00	10.000,00	10.000,00	10.000,00	20.000,00
Programa:	2003 - PRODUÇÃO E DISTRIBUIÇÃO DE SEMENTES E MUDAS	0,00	144.000,00	264.000,00	364.000,00	453.000,00	1.225.000,00

DEMONSTRATIVO DE COMPATIBILIDADE ENTRE O PPA E LOA

		PPA 2022 - 2025 - Valores em R\$					Total
		2022	2023	2024	2025		
		Valor global					
Ação:	2.113 - APOIO AO CAMPONES, INCLUSIVE PREPARO DO SOLO, ABASTECIMENTO	0,00	264.000,00	0,00	0,00	0,00	408.000,00
	133 - 3.3.90.00.00	0,00	5.000,00	0,00	0,00	0,00	10.000,00
	2000 - MSC-1.501.0000 Recursos Próprios	5.000,00	5.000,00	0,00	0,00	0,00	10.000,00
	637 - 3.3.90.00.00	0,00	30.000,00	0,00	0,00	0,00	95.000,00
	2000 - MSC-1.501.0000 Recursos Próprios	65.000,00	30.000,00	0,00	0,00	0,00	95.000,00
	638 - 3.3.90.00.00	0,00	20.000,00	0,00	0,00	0,00	40.000,00
	2000 - MSC-1.501.0000 Recursos Próprios	20.000,00	20.000,00	0,00	0,00	0,00	40.000,00
	639 - 3.3.90.00.00	0,00	200.000,00	0,00	0,00	0,00	245.000,00
	2000 - MSC-1.501.0000 Recursos Próprios	45.000,00	200.000,00	0,00	0,00	0,00	245.000,00
	1345 - 3.3.90.00.00	0,00	4.000,00	0,00	0,00	0,00	8.000,00
	2000 - MSC-1.501.0000 Recursos Próprios	4.000,00	4.000,00	0,00	0,00	0,00	8.000,00
	1406 - 3.3.90.00.00	0,00	5.000,00	0,00	0,00	0,00	10.000,00
	2000 - MSC-1.501.0000 Recursos Próprios	5.000,00	5.000,00	0,00	0,00	0,00	10.000,00
Ação:	2.2119 - APOIO AO CAMPONES, INCLUSIVE PREPARO DO SOLO, ABASTECIMENTO	0,00	0,00	364.000,00	453.000,00	0,00	817.000,00
	1808 - 3.3.90.00.00	0,00	0,00	364.000,00	453.000,00	0,00	817.000,00
	2000 - MSC-1.501.0000 Recursos Próprios	0,00	0,00	364.000,00	453.000,00	0,00	817.000,00
Programa:	2005 - MAIS ALIMENTOS	0,00	5.000,00	5.000,00	5.000,00	0,00	20.000,00
Ação:	1.39 - EXECUÇÃO DE OBRAS DE APOIO A AGRICULTURA FAMILIAR E EXTENSÃO	0,00	5.000,00	5.000,00	0,00	0,00	10.000,00
	136 - 4.4.90.00.00	0,00	5.000,00	0,00	0,00	0,00	10.000,00
	2000 - MSC-1.501.0000 Recursos Próprios	5.000,00	5.000,00	0,00	0,00	0,00	10.000,00
Ação:	1.1147 - EXECUÇÃO DE OBRAS DE APOIO A AGRICULTURA FAMILIAR E EXTENSÃO	0,00	0,00	5.000,00	5.000,00	0,00	10.000,00
	1810 - 4.4.90.00.00	0,00	0,00	5.000,00	5.000,00	0,00	10.000,00
	2000 - MSC-1.501.0000 Recursos Próprios	0,00	0,00	5.000,00	5.000,00	0,00	10.000,00
Unidade orçamentária:	9003 - DEPARTAMENTO DE PECUARIA	0,00	21.000,00	28.466,30	28.500,00	0,00	98.966,30
Função:	20 - Agricultura	0,00	21.000,00	28.466,30	28.500,00	0,00	98.966,30
Subfunção:	122 - Administração Geral	0,00	21.000,00	28.466,30	28.500,00	0,00	98.966,30
Programa:	2001 - GESTÃO DA SECRETARIA DE AGRICULTURA E DESENVOLVIMENTO ECÔNOMO	0,00	21.000,00	28.466,30	28.500,00	0,00	98.966,30
Ação:	2.115 - MANUTENÇÃO DA GESTÃO ADMINISTRATIVA DO DEPARTAMENTO DE	0,00	21.000,00	0,00	0,00	0,00	42.000,00
	130 - 3.1.90.00.00	0,00	5.000,00	0,00	0,00	0,00	10.000,00
	2000 - MSC-1.501.0000 Recursos Próprios	5.000,00	5.000,00	0,00	0,00	0,00	10.000,00
	1110 - 3.1.90.00.00	0,00	2.000,00	0,00	0,00	0,00	4.000,00
	2000 - MSC-1.501.0000 Recursos Próprios	2.000,00	2.000,00	0,00	0,00	0,00	4.000,00
	1111 - 3.1.90.00.00	0,00	2.000,00	0,00	0,00	0,00	4.000,00
	2000 - MSC-1.501.0000 Recursos Próprios	2.000,00	2.000,00	0,00	0,00	0,00	4.000,00
	640 - 3.3.90.00.00	0,00	5.000,00	0,00	0,00	0,00	10.000,00
	2000 - MSC-1.501.0000 Recursos Próprios	5.000,00	5.000,00	0,00	0,00	0,00	10.000,00
	641 - 3.3.90.00.00	0,00	2.000,00	0,00	0,00	0,00	4.000,00
	2000 - MSC-1.501.0000 Recursos Próprios	2.000,00	2.000,00	0,00	0,00	0,00	4.000,00

DEMONSTRATIVO DE COMPATIBILIDADE ENTRE O PPA E LOA

		PPA 2022 - 2025 - Valores em R\$					Total
		2022	2023	2024	2025		
		Valor global					
	2000 - MSC-1.501.0000 Recursos Próprios	0,00	2.000,00	0,00	0,00	0,00	4.000,00
	642 - 3.3.90.00.00	0,00	5.000,00	0,00	0,00	0,00	10.000,00
	2000 - MSC-1.501.0000 Recursos Próprios	0,00	5.000,00	0,00	0,00	0,00	10.000,00
Ação:	2.2120 - MANUTENÇÃO DA GESTÃO ADMINISTRATIVA DO DEPARTAMENTO DE	0,00	0,00	28.466,30	28.500,00	0,00	56.966,30
	1811 - 3.1.90.00.00	0,00	0,00	16.466,30	16.500,00	0,00	32.966,30
	2000 - MSC-1.501.0000 Recursos Próprios	0,00	0,00	16.466,30	16.500,00	0,00	32.966,30
	1813 - 3.3.90.00.00	0,00	0,00	12.000,00	12.000,00	0,00	24.000,00
	2000 - MSC-1.501.0000 Recursos Próprios	0,00	0,00	12.000,00	12.000,00	0,00	24.000,00
	Unidade orçamentária: 11001 - PROCURADORIA GERAL DO MUNICIPIO	0,00	174.000,00	174.000,00	126.000,00	126.000,00	603.000,00
Função:	4 - Administração	0,00	174.000,00	174.000,00	126.000,00	126.000,00	603.000,00
Subfunção:	122 - Administração Geral	0,00	174.000,00	174.000,00	126.000,00	126.000,00	603.000,00
Programa:	414 - GESTÃO DA POLÍTICA DA PROCURADORIA GERAL DO MUNICIPIO	0,00	174.000,00	174.000,00	126.000,00	126.000,00	603.000,00
Ação:	1.177 - REAPARELHAMENTO E MODERNIZAÇÃO DA PROCURADORIA GERAL DO	0,00	5.000,00	0,00	0,00	0,00	10.000,00
	79 - 4.4.90.00.00	0,00	5.000,00	0,00	0,00	0,00	10.000,00
	2000 - MSC-1.501.0000 Recursos Próprios	0,00	5.000,00	0,00	0,00	0,00	10.000,00
Ação:	1.1148 - REAPARELHAMENTO E MODERNIZAÇÃO DA PROCURADORIA GERAL DO	0,00	0,00	5.000,00	5.000,00	0,00	10.000,00
	1815 - 4.4.90.00.00	0,00	0,00	5.000,00	5.000,00	0,00	10.000,00
	2000 - MSC-1.501.0000 Recursos Próprios	0,00	0,00	5.000,00	5.000,00	0,00	10.000,00
Ação:	2.527 - MANUTENÇÃO DA GESTÃO ADMINISTRATIVA DA PROCURADORIA GERAL	0,00	169.000,00	0,00	0,00	0,00	293.000,00
	81 - 3.1.90.00.00	0,00	85.000,00	120.000,00	0,00	0,00	205.000,00
	2000 - MSC-1.501.0000 Recursos Próprios	0,00	85.000,00	120.000,00	0,00	0,00	205.000,00
	644 - 3.1.90.00.00	0,00	20.000,00	30.000,00	0,00	0,00	50.000,00
	2000 - MSC-1.501.0000 Recursos Próprios	0,00	20.000,00	30.000,00	0,00	0,00	50.000,00
	1112 - 3.1.90.00.00	0,00	5.000,00	5.000,00	0,00	0,00	10.000,00
	2000 - MSC-1.501.0000 Recursos Próprios	0,00	5.000,00	5.000,00	0,00	0,00	10.000,00
	645 - 3.3.90.00.00	0,00	5.000,00	0,00	0,00	0,00	10.000,00
	2000 - MSC-1.501.0000 Recursos Próprios	0,00	5.000,00	0,00	0,00	0,00	10.000,00
	646 - 3.3.90.00.00	0,00	1.000,00	1.000,00	0,00	0,00	2.000,00
	2000 - MSC-1.501.0000 Recursos Próprios	0,00	1.000,00	1.000,00	0,00	0,00	2.000,00
	647 - 3.3.90.00.00	0,00	5.000,00	0,00	0,00	0,00	10.000,00
	2000 - MSC-1.501.0000 Recursos Próprios	0,00	5.000,00	0,00	0,00	0,00	10.000,00
	648 - 3.3.90.00.00	0,00	1.000,00	1.000,00	0,00	0,00	2.000,00
	2000 - MSC-1.501.0000 Recursos Próprios	0,00	1.000,00	1.000,00	0,00	0,00	2.000,00
	649 - 3.3.90.00.00	0,00	1.000,00	1.000,00	0,00	0,00	2.000,00
	2000 - MSC-1.501.0000 Recursos Próprios	0,00	1.000,00	1.000,00	0,00	0,00	2.000,00
	650 - 3.3.90.00.00	0,00	1.000,00	1.000,00	0,00	0,00	2.000,00
	2000 - MSC-1.501.0000 Recursos Próprios	0,00	1.000,00	1.000,00	0,00	0,00	2.000,00

DEMONSTRATIVO DE COMPATIBILIDADE ENTRE O PPA E A LOA

		PPA 2022 - 2025 - Valores em R\$					Total
		2022	2023	2024	2025		
		Valor global					
Ação:	2.2121 - MANUTENÇÃO DA GESTÃO ADMINISTRATIVA DA PROCURADORIA GERAL	0,00	0,00	169.000,00	121.000,00	290.000,00	
	1816 - 3.1.90.00.00	0,00	0,00	155.000,00	118.000,00	273.000,00	
	2000 - MSC-1.501.0000 Recursos Próprios	0,00	0,00	155.000,00	118.000,00	273.000,00	
	1817 - 3.3.90.00.00	0,00	0,00	14.000,00	3.000,00	17.000,00	
	2000 - MSC-1.501.0000 Recursos Próprios	0,00	0,00	14.000,00	3.000,00	17.000,00	
Unidade orçamentária:	12001 - GABINETE DO SECRETÁRIO	0,00	139.000,00	142.000,00	100.000,00	520.000,00	
Função:	4 - Administração	0,00	139.000,00	142.000,00	100.000,00	520.000,00	
Subfunção:	122 - Administração Geral	0,00	139.000,00	142.000,00	100.000,00	520.000,00	
Programa:	405 - GESTÃO ADMINISTRATIVA DA SECRETARIA DE ARTICULAÇÃO INSTITUCION	0,00	139.000,00	142.000,00	100.000,00	520.000,00	
Ação:	2.221 - MANUTENÇÃO DA GESTÃO ADMINISTRATIVA DO GABINETE DE	0,00	139.000,00	0,00	0,00	278.000,00	
	141 - 3.1.90.00.00	0,00	90.000,00	0,00	0,00	180.000,00	
	2000 - MSC-1.501.0000 Recursos Próprios	0,00	90.000,00	0,00	0,00	180.000,00	
	659 - 3.1.90.00.00	0,00	20.000,00	0,00	0,00	40.000,00	
	2000 - MSC-1.501.0000 Recursos Próprios	0,00	20.000,00	0,00	0,00	40.000,00	
	1113 - 3.1.90.00.00	0,00	2.000,00	0,00	0,00	4.000,00	
	2000 - MSC-1.501.0000 Recursos Próprios	0,00	2.000,00	0,00	0,00	4.000,00	
	660 - 3.3.90.00.00	0,00	10.000,00	0,00	0,00	20.000,00	
	2000 - MSC-1.501.0000 Recursos Próprios	0,00	10.000,00	0,00	0,00	20.000,00	
	661 - 3.3.90.00.00	0,00	1.000,00	0,00	0,00	2.000,00	
	2000 - MSC-1.501.0000 Recursos Próprios	0,00	1.000,00	0,00	0,00	2.000,00	
	662 - 3.3.90.00.00	0,00	5.000,00	0,00	0,00	10.000,00	
	2000 - MSC-1.501.0000 Recursos Próprios	0,00	5.000,00	0,00	0,00	10.000,00	
	663 - 3.3.90.00.00	0,00	5.000,00	0,00	0,00	10.000,00	
	2000 - MSC-1.501.0000 Recursos Próprios	0,00	5.000,00	0,00	0,00	10.000,00	
	664 - 3.3.90.00.00	0,00	1.000,00	0,00	0,00	2.000,00	
	2000 - MSC-1.501.0000 Recursos Próprios	0,00	1.000,00	0,00	0,00	2.000,00	
	665 - 3.3.90.00.00	0,00	5.000,00	0,00	0,00	10.000,00	
	2000 - MSC-1.501.0000 Recursos Próprios	0,00	5.000,00	0,00	0,00	10.000,00	
Ação:	2.2122 - MANUTENÇÃO DA GESTÃO ADMINISTRATIVA DO GABINETE DE	0,00	0,00	142.000,00	100.000,00	242.000,00	
	1820 - 3.1.90.00.00	0,00	0,00	112.000,00	88.000,00	200.000,00	
	2000 - MSC-1.501.0000 Recursos Próprios	0,00	0,00	112.000,00	88.000,00	200.000,00	
	1822 - 3.3.90.00.00	0,00	0,00	30.000,00	12.000,00	42.000,00	
	2000 - MSC-1.501.0000 Recursos Próprios	0,00	0,00	30.000,00	12.000,00	42.000,00	
Unidade orçamentária:	13001 - COORDENADORIA DE SANEAMENTO	0,00	2.719.000,00	3.816.000,00	1.215.000,00	10.777.000,00	
Função:	4 - Administração	0,00	148.000,00	208.000,00	236.000,00	755.000,00	
Subfunção:	122 - Administração Geral	0,00	148.000,00	208.000,00	236.000,00	755.000,00	
Programa:	416 - GESTÃO DA SECRETARIA DE SANEAMENTO E MEIO AMBIENTE	0,00	148.000,00	208.000,00	236.000,00	755.000,00	

DEMONSTRATIVO DE COMPATIBILIDADE ENTRE O PPA E A LOA

		PPA 2022 - 2025 - Valores em R\$					
		2022	2023	2024	2025	Total	
Ação:	1.180 - AQUISIÇÃO DE EQUIPAMENTOS MOVEIS E MÁQUINAS PARA A	0,00	20.000,00	0,00	0,00	20.000,00	40.000,00
	143 - 4.90.00.00	0,00	20.000,00	0,00	0,00	20.000,00	40.000,00
	2000 - MSC-1.501.0000 Recursos Próprios	0,00	20.000,00	0,00	0,00	20.000,00	40.000,00
Ação:	1.1149 - AQUISIÇÃO DE EQUIPAMENTOS MOVEIS E MÁQUINAS PARA A	0,00	0,00	65.000,00	65.000,00	130.000,00	130.000,00
	1642 - 4.4.90.00.00	0,00	0,00	65.000,00	65.000,00	130.000,00	130.000,00
	2000 - MSC-1.501.0000 Recursos Próprios	0,00	0,00	65.000,00	65.000,00	130.000,00	130.000,00
Ação:	2.222 - GESTÃO ADMINISTRATIVA DA SECRETARIA DE SANEAMENTO E MEIO	0,00	143.000,00	0,00	0,00	143.000,00	271.000,00
	142 - 3.1.90.00.00	0,00	143.000,00	0,00	0,00	143.000,00	271.000,00
	2000 - MSC-1.501.0000 Recursos Próprios	0,00	143.000,00	0,00	0,00	143.000,00	271.000,00
	666 - 3.1.90.00.00	0,00	25.000,00	0,00	0,00	25.000,00	50.000,00
	2000 - MSC-1.501.0000 Recursos Próprios	0,00	25.000,00	0,00	0,00	25.000,00	50.000,00
	1114 - 3.1.90.00.00	0,00	2.000,00	0,00	0,00	2.000,00	4.000,00
	2000 - MSC-1.501.0000 Recursos Próprios	0,00	2.000,00	0,00	0,00	2.000,00	4.000,00
	667 - 3.3.90.00.00	0,00	2.000,00	0,00	0,00	2.000,00	4.000,00
	2000 - MSC-1.501.0000 Recursos Próprios	0,00	2.000,00	0,00	0,00	2.000,00	4.000,00
	672 - 3.3.90.00.00	0,00	1.000,00	0,00	0,00	1.000,00	2.000,00
	2000 - MSC-1.501.0000 Recursos Próprios	0,00	1.000,00	0,00	0,00	1.000,00	2.000,00
	673 - 3.3.90.00.00	0,00	1.000,00	0,00	0,00	1.000,00	2.000,00
	2000 - MSC-1.501.0000 Recursos Próprios	0,00	1.000,00	0,00	0,00	1.000,00	2.000,00
	674 - 3.3.90.00.00	0,00	1.000,00	0,00	0,00	1.000,00	2.000,00
	2000 - MSC-1.501.0000 Recursos Próprios	0,00	1.000,00	0,00	0,00	1.000,00	2.000,00
	675 - 3.3.90.00.00	0,00	1.000,00	0,00	0,00	1.000,00	2.000,00
	2000 - MSC-1.501.0000 Recursos Próprios	0,00	1.000,00	0,00	0,00	1.000,00	2.000,00
Ação:	2.2123 - GESTÃO ADMINISTRATIVA DA SECRETARIA DE SANEAMENTO E MEIO	0,00	0,00	143.000,00	171.000,00	314.000,00	314.000,00
	1644 - 3.1.90.00.00	0,00	0,00	143.000,00	171.000,00	314.000,00	314.000,00
	2000 - MSC-1.501.0000 Recursos Próprios	0,00	0,00	143.000,00	171.000,00	314.000,00	314.000,00
	1646 - 3.3.90.00.00	0,00	0,00	6.000,00	58.000,00	64.000,00	64.000,00
	2000 - MSC-1.501.0000 Recursos Próprios	0,00	0,00	6.000,00	58.000,00	64.000,00	64.000,00
Função:	17 - Saneamento	0,00	2.571.000,00	2.819.000,00	979.000,00	10.022.000,00	10.022.000,00
Subfunção:	511 - Saneamento Básico Rural	0,00	800.000,00	900.000,00	185.000,00	3.035.000,00	3.035.000,00
Programa:	1701 - MELHORIA SANITÁRIA	0,00	800.000,00	900.000,00	185.000,00	3.035.000,00	3.035.000,00
Ação:	1.16 - EXECUÇÃO DE OBRAS DE MELHORIAS SANITÁRIAS E SISTEMA DE	0,00	800.000,00	900.000,00	0,00	1.950.000,00	1.950.000,00
	110 - 4.4.90.00.00	0,00	800.000,00	1.150.000,00	0,00	1.950.000,00	1.950.000,00
	2000 - MSC-1.501.0000 Recursos Próprios	0,00	800.000,00	1.150.000,00	0,00	1.950.000,00	1.950.000,00
	2004 - MS - 1.754.0000 Recursos de Operações de Crédito	0,00	500.000,00	500.000,00	0,00	1.000.000,00	1.000.000,00
	2400 - MSC - 1.700.0000 Outras Transferências de Convênios ou Repasses da União	0,00	100.000,00	300.000,00	0,00	400.000,00	400.000,00
	2401 - MSC - 1.701.0000 Outras Transferências de Convênios ou Repasses dos Estados	0,00	150.000,00	300.000,00	0,00	450.000,00	450.000,00

DEMONSTRATIVO DE COMPATIBILIDADE ENTRE O PPA E A LOA

		PPA 2022 - 2025 - Valores em R\$				
		2022	2023	2024	2025	Total
		Valor global				
Ação:	1.1150 - EXECUÇÃO DE OBRAS DE MELHORIAS SANITÁRIAS E SISTEMA DE	0,00	0,00	900.000,00	185.000,00	1.085.000,00
	1647 - 4.4.90.00.00	0,00	0,00	900.000,00	185.000,00	1.085.000,00
	2000 - MSC-1.501.0000 Recursos Próprios	0,00	0,00	50.000,00	50.000,00	100.000,00
	2004 - MS-1.754.0000 Recursos de Operações de Crédito	0,00	0,00	500.000,00	10.000,00	510.000,00
	2400 - MSC-1.700.0000 Outras Transferências de Convênios ou Repasses da União	0,00	0,00	150.000,00	75.000,00	225.000,00
	2401 - MSC-1.701.0000 Outras Transferências de Convênios ou Repasses dos Estados	0,00	0,00	200.000,00	50.000,00	250.000,00
Subfunção:	512 - Saneamento Básico Urbano	0,00	1.591.000,00	1.191.000,00	362.000,00	4.385.000,00
Programa:	1702 - SANEAMENTO MUNICIPAL	0,00	1.591.000,00	1.191.000,00	362.000,00	4.385.000,00
Ação:	1.26 - CONSTRUÇÃO DE ESGOTO SANITÁRIO, SANITÁRIOS PÚBLICOS, BUEIROS,	0,00	1.485.000,00	0,00	0,00	2.620.000,00
	139 - 4.4.90.00.00	0,00	1.485.000,00	0,00	0,00	2.620.000,00
	2000 - MSC-1.501.0000 Recursos Próprios	0,00	85.000,00	0,00	0,00	170.000,00
	2400 - MSC-1.700.0000 Outras Transferências de Convênios ou Repasses da União	0,00	800.000,00	0,00	0,00	1.800.000,00
	2401 - MSC-1.701.0000 Outras Transferências de Convênios ou Repasses dos Estados	0,00	250.000,00	0,00	0,00	650.000,00
Ação:	1.1151 - CONSTRUÇÃO DE ESGOTO SANITÁRIO, SANITÁRIOS PÚBLICOS,	0,00	0,00	1.085.000,00	350.000,00	1.435.000,00
	1648 - 4.4.90.00.00	0,00	0,00	1.085.000,00	350.000,00	1.435.000,00
	2000 - MSC-1.501.0000 Recursos Próprios	0,00	0,00	135.000,00	50.000,00	185.000,00
	2400 - MSC-1.700.0000 Outras Transferências de Convênios ou Repasses da União	0,00	0,00	500.000,00	200.000,00	700.000,00
	2401 - MSC-1.701.0000 Outras Transferências de Convênios ou Repasses dos Estados	0,00	0,00	450.000,00	100.000,00	550.000,00
Ação:	2.95 - MANUTENÇÃO, LIMPEZA E CONCERTOS DO SISTEMA DE SANEAMENTO E DE	0,00	106.000,00	0,00	0,00	212.000,00
	140 - 3.3.90.00.00	0,00	40.000,00	0,00	0,00	80.000,00
	2000 - MSC-1.501.0000 Recursos Próprios	0,00	40.000,00	0,00	0,00	80.000,00
	473 - 3.3.90.00.00	0,00	25.000,00	0,00	0,00	50.000,00
	2000 - MSC-1.501.0000 Recursos Próprios	0,00	25.000,00	0,00	0,00	50.000,00
	475 - 3.3.90.00.00	0,00	35.000,00	0,00	0,00	70.000,00
	2000 - MSC-1.501.0000 Recursos Próprios	0,00	35.000,00	0,00	0,00	70.000,00
	1346 - 3.3.90.00.00	0,00	1.000,00	0,00	0,00	2.000,00
	2000 - MSC-1.501.0000 Recursos Próprios	0,00	1.000,00	0,00	0,00	2.000,00
	1407 - 3.3.90.00.00	0,00	5.000,00	0,00	0,00	10.000,00
	2000 - MSC-1.501.0000 Recursos Próprios	0,00	5.000,00	0,00	0,00	10.000,00
Ação:	2.2124 - MANUTENÇÃO, LIMPEZA E CONCERTOS DO SISTEMA DE SANEAMENTO E	0,00	0,00	106.000,00	12.000,00	118.000,00
	1651 - 3.3.90.00.00	0,00	0,00	106.000,00	12.000,00	118.000,00
	2000 - MSC-1.501.0000 Recursos Próprios	0,00	0,00	106.000,00	12.000,00	118.000,00
Subfunção:	544 - Recursos Hídricos	0,00	530.000,00	912.000,00	432.000,00	2.602.000,00
Programa:	1703 - AMPLIAÇÃO DE RECURSOS HÍDRICOS	0,00	410.000,00	760.000,00	280.000,00	2.026.000,00
Ação:	1.25 - EXECUÇÃO DE OBRAS HÍDRICAS, INCLUINDO ADUTORAS PARA	0,00	350.000,00	700.000,00	0,00	1.050.000,00
	109 - 4.4.90.00.00	0,00	350.000,00	700.000,00	0,00	1.050.000,00
	2000 - MSC-1.501.0000 Recursos Próprios	0,00	150.000,00	150.000,00	0,00	300.000,00

DEMONSTRATIVO DE COMPATIBILIDADE ENTRE O PPA E A LOA

		PPA 2022 - 2025 - Valores em R\$					Total
		2022	2023	2024	2025		
		Valor global					
	2400 - MSC - 1.700.0000 Outras Transferências de Convênios ou Repasses da União	0,00	500.000,00	0,00	0,00	0,00	650.000,00
	2401 - MSC - 1.701.0000 Outras Transferências de Convênios ou Repasses dos Estados	0,00	50.000,00	0,00	0,00	0,00	100.000,00
Ação:	1.1081 - CONSTRUÇÃO, REFORMA OU AMPLIAÇÃO DE SISTEMAS DE	0,00	60.000,00	0,00	0,00	0,00	120.000,00
	1318 - 4.4.90.00.00	0,00	60.000,00	0,00	0,00	0,00	120.000,00
	2000 - MSC-1.501.0000 Recursos Próprios	0,00	20.000,00	0,00	0,00	0,00	40.000,00
	2400 - MSC - 1.700.0000 Outras Transferências de Convênios ou Repasses da União	0,00	40.000,00	0,00	0,00	0,00	80.000,00
Ação:	1.1152 - EXECUÇÃO DE OBRAS HÍDRICAS, INCLUINDO ADUTORAS PARA	0,00	0,00	516.000,00	220.000,00	0,00	736.000,00
	1653 - 4.4.90.00.00	0,00	0,00	516.000,00	220.000,00	0,00	736.000,00
	2000 - MSC-1.501.0000 Recursos Próprios	0,00	0,00	100.000,00	100.000,00	0,00	200.000,00
	2400 - MSC - 1.700.0000 Outras Transferências de Convênios ou Repasses da União	0,00	0,00	366.000,00	100.000,00	0,00	466.000,00
	2401 - MSC - 1.701.0000 Outras Transferências de Convênios ou Repasses dos Estados	0,00	0,00	50.000,00	20.000,00	0,00	70.000,00
Ação:	1.1153 - CONSTRUÇÃO, REFORMA OU AMPLIAÇÃO DE SISTEMAS DE	0,00	0,00	60.000,00	60.000,00	0,00	120.000,00
	1654 - 4.4.90.00.00	0,00	0,00	60.000,00	60.000,00	0,00	120.000,00
	2000 - MSC-1.501.0000 Recursos Próprios	0,00	0,00	20.000,00	20.000,00	0,00	40.000,00
	2400 - MSC - 1.700.0000 Outras Transferências de Convênios ou Repasses da União	0,00	0,00	40.000,00	40.000,00	0,00	80.000,00
Programa:	1704 - ABASTECIMENTO DE ÁGUA EMÉRGENCIAL	0,00	120.000,00	152.000,00	152.000,00	0,00	576.000,00
Ação:	2.96 - MANUTENÇÃO DESSALINIZADORES E CHAFARIZES	0,00	75.000,00	0,00	0,00	0,00	182.000,00
	137 - 3.3.90.00.00	0,00	60.000,00	0,00	0,00	0,00	100.000,00
	2000 - MSC-1.501.0000 Recursos Próprios	0,00	60.000,00	0,00	0,00	0,00	100.000,00
	481 - 3.3.90.00.00	0,00	10.000,00	0,00	0,00	0,00	20.000,00
	2000 - MSC-1.501.0000 Recursos Próprios	0,00	10.000,00	0,00	0,00	0,00	20.000,00
	482 - 3.3.90.00.00	0,00	18.000,00	0,00	0,00	0,00	48.000,00
	2000 - MSC-1.501.0000 Recursos Próprios	0,00	18.000,00	0,00	0,00	0,00	48.000,00
	1408 - 3.3.90.00.00	0,00	5.000,00	0,00	0,00	0,00	10.000,00
	2000 - MSC-1.501.0000 Recursos Próprios	0,00	5.000,00	0,00	0,00	0,00	10.000,00
	1426 - 3.3.90.00.00	0,00	2.000,00	0,00	0,00	0,00	4.000,00
	2000 - MSC-1.501.0000 Recursos Próprios	0,00	2.000,00	0,00	0,00	0,00	4.000,00
Ação:	2.105 - ABASTECIMENTO EMERGÊNCIAL D'AGUA PARA A POPULAÇÃO ATINGIDA	0,00	45.000,00	0,00	0,00	0,00	90.000,00
	138 - 3.3.90.00.00	0,00	10.000,00	0,00	0,00	0,00	20.000,00
	2000 - MSC-1.501.0000 Recursos Próprios	0,00	10.000,00	0,00	0,00	0,00	20.000,00
	589 - 3.3.90.00.00	0,00	30.000,00	0,00	0,00	0,00	60.000,00
	2000 - MSC-1.501.0000 Recursos Próprios	0,00	30.000,00	0,00	0,00	0,00	60.000,00
	592 - 3.3.90.00.00	0,00	4.000,00	0,00	0,00	0,00	8.000,00
	2000 - MSC-1.501.0000 Recursos Próprios	0,00	4.000,00	0,00	0,00	0,00	8.000,00
	1347 - 3.3.90.00.00	0,00	1.000,00	0,00	0,00	0,00	2.000,00
	2000 - MSC-1.501.0000 Recursos Próprios	0,00	1.000,00	0,00	0,00	0,00	2.000,00

DEMONSTRATIVO DE COMPATIBILIDADE ENTRE O PPA E A LOA

		PPA 2022 - 2025 - Valores em R\$					Total
		2022	2023	2024	2025		
		Valor global					
Ação:	2.2125 - MANUTENÇÃO DESSALINIZADORES E CHAFARIZES	0,00	0,00	107.000,00	107.000,00	107.000,00	214.000,00
	1655 - 3.3.90.00.00	0,00	0,00	107.000,00	107.000,00	107.000,00	214.000,00
	2000 - MSC-1.501.0000 Recursos Próprios	0,00	0,00	107.000,00	107.000,00	107.000,00	214.000,00
Ação:	2.2126 - ABASTECIMENTO EMERGÊNCIAL D'AGUA PARA A POPULAÇÃO ATINGIDA	0,00	0,00	45.000,00	45.000,00	45.000,00	90.000,00
	1657 - 3.3.90.00.00	0,00	0,00	45.000,00	45.000,00	45.000,00	90.000,00
	2000 - MSC-1.501.0000 Recursos Próprios	0,00	0,00	45.000,00	45.000,00	45.000,00	90.000,00
	Unidade orçamentária: 13002 - COORDENADORIA DE MEIO AMBIENTE	0,00	117.000,00	117.000,00	194.000,00	194.000,00	555.000,00
Função:	18 - Gestão Ambiental	0,00	117.000,00	117.000,00	194.000,00	194.000,00	555.000,00
Subfunção:	452 - Serviços Urbanos	0,00	47.000,00	47.000,00	124.000,00	124.000,00	265.000,00
Programa:	1805 - PROGRAMA CONSORCIAL DE ENGENHARIA, SANEAMENTO BÁSICO E MEIO	0,00	47.000,00	47.000,00	124.000,00	124.000,00	265.000,00
Ação:	2.911 - MANUTENÇÃO DAS ATIVIDADES DO PROGRAMA CONSORCIAL	0,00	47.000,00	47.000,00	0,00	0,00	94.000,00
	1376 - 3.3.71.00.00	0,00	6.000,00	0,00	0,00	0,00	12.000,00
	2000 - MSC-1.501.0000 Recursos Próprios	0,00	6.000,00	0,00	0,00	0,00	12.000,00
	1242 - 3.3.72.00.00	0,00	41.000,00	0,00	0,00	0,00	82.000,00
	2000 - MSC-1.501.0000 Recursos Próprios	0,00	41.000,00	0,00	0,00	0,00	82.000,00
Ação:	2.2127 - MANUTENÇÃO DAS ATIVIDADES DO PROGRAMA CONSORCIAL	0,00	0,00	47.000,00	124.000,00	124.000,00	171.000,00
	1658 - 3.3.71.00.00	0,00	0,00	6.000,00	6.000,00	6.000,00	12.000,00
	2000 - MSC-1.501.0000 Recursos Próprios	0,00	0,00	6.000,00	6.000,00	6.000,00	12.000,00
	1659 - 3.3.72.00.00	0,00	0,00	41.000,00	118.000,00	118.000,00	159.000,00
	2000 - MSC-1.501.0000 Recursos Próprios	0,00	0,00	41.000,00	118.000,00	118.000,00	159.000,00
Subfunção:	541 - Preservação e Conservação Ambiental	0,00	70.000,00	60.000,00	60.000,00	60.000,00	250.000,00
Programa:	1801 - GESTÃO AMBIENTAL	0,00	70.000,00	60.000,00	60.000,00	60.000,00	250.000,00
Ação:	2.88 - MANUTENÇÃO DAS AÇÕES VINCULADAS AO PROGRAMA DE PRESERVAÇÃO	0,00	30.000,00	20.000,00	0,00	0,00	50.000,00
	125 - 3.3.90.00.00	0,00	10.000,00	10.000,00	0,00	0,00	20.000,00
	2000 - MSC-1.501.0000 Recursos Próprios	0,00	10.000,00	10.000,00	0,00	0,00	20.000,00
	527 - 3.3.90.00.00	0,00	10.000,00	0,00	0,00	0,00	10.000,00
	2000 - MSC-1.501.0000 Recursos Próprios	0,00	10.000,00	0,00	0,00	0,00	10.000,00
	528 - 3.3.90.00.00	0,00	10.000,00	0,00	0,00	0,00	20.000,00
	2000 - MSC-1.501.0000 Recursos Próprios	0,00	10.000,00	0,00	0,00	0,00	20.000,00
Ação:	2.1042 - MANUTENÇÃO DO ATERRO SANITÁRIO	0,00	25.000,00	0,00	0,00	0,00	50.000,00
	728 - 3.3.90.00.00	0,00	5.000,00	0,00	0,00	0,00	10.000,00
	2000 - MSC-1.501.0000 Recursos Próprios	0,00	5.000,00	0,00	0,00	0,00	10.000,00
	729 - 3.3.90.00.00	0,00	5.000,00	0,00	0,00	0,00	10.000,00
	2000 - MSC-1.501.0000 Recursos Próprios	0,00	5.000,00	0,00	0,00	0,00	10.000,00
	730 - 3.3.90.00.00	0,00	15.000,00	0,00	0,00	0,00	30.000,00
	2000 - MSC-1.501.0000 Recursos Próprios	0,00	15.000,00	0,00	0,00	0,00	30.000,00

DEMONSTRATIVO DE COMPATIBILIDADE ENTRE O PPA E A LOA

		PPA 2022 - 2025 - Valores em R\$					Total
		2022	2023	2024	2025		
		Valor global					
Ação:	2.1121 - SERVIÇO DE COLETA SELETIVA DE RESÍDUOS	15.000,00	15.000,00	0,00	0,00	0,00	30.000,00
	1319 - 3.3.90.00.00	5.000,00	5.000,00	0,00	0,00	0,00	10.000,00
	2000 - MSC-1.501.0000 Recursos Próprios	5.000,00	5.000,00	0,00	0,00	0,00	10.000,00
	1320 - 3.3.90.00.00	5.000,00	5.000,00	0,00	0,00	0,00	10.000,00
	2000 - MSC-1.501.0000 Recursos Próprios	5.000,00	5.000,00	0,00	0,00	0,00	10.000,00
	1321 - 3.3.90.00.00	5.000,00	5.000,00	0,00	0,00	0,00	10.000,00
	2000 - MSC-1.501.0000 Recursos Próprios	5.000,00	5.000,00	0,00	0,00	0,00	10.000,00
Ação:	2.2128 - MANUTENÇÃO DAS AÇÕES VINCULADAS AO PROGRAMA DE	0,00	0,00	20.000,00	20.000,00	20.000,00	40.000,00
	1660 - 3.3.90.00.00	0,00	0,00	20.000,00	20.000,00	20.000,00	40.000,00
	2000 - MSC-1.501.0000 Recursos Próprios	0,00	0,00	20.000,00	20.000,00	20.000,00	40.000,00
Ação:	2.2129 - MANUTENÇÃO DO ATERRO SANITÁRIO	0,00	0,00	25.000,00	25.000,00	25.000,00	50.000,00
	1661 - 3.3.90.00.00	0,00	0,00	25.000,00	25.000,00	25.000,00	50.000,00
	2000 - MSC-1.501.0000 Recursos Próprios	0,00	0,00	25.000,00	25.000,00	25.000,00	50.000,00
Ação:	2.2130 - SERVIÇO DE COLETA SELETIVA DE RESÍDUOS	0,00	0,00	15.000,00	15.000,00	15.000,00	30.000,00
	1662 - 3.3.90.00.00	0,00	0,00	15.000,00	15.000,00	15.000,00	30.000,00
	2000 - MSC-1.501.0000 Recursos Próprios	0,00	0,00	15.000,00	15.000,00	15.000,00	30.000,00
Subfunção:	542 - Controle Ambiental	0,00	10.000,00	10.000,00	10.000,00	10.000,00	40.000,00
Programa:	1801 - GESTÃO AMBIENTAL	0,00	5.000,00	5.000,00	5.000,00	5.000,00	20.000,00
Ação:	1.178 - EXECUÇÃO DE OBRAS DE PRESERVAÇÃO CONSERVAÇÃO AMBIENTAL	0,00	5.000,00	0,00	0,00	0,00	10.000,00
	124 - 4.4.90.00.00	0,00	5.000,00	0,00	0,00	0,00	10.000,00
	2000 - MSC-1.501.0000 Recursos Próprios	0,00	5.000,00	0,00	0,00	0,00	10.000,00
Ação:	1.1154 - EXECUÇÃO DE OBRAS DE PRESERVAÇÃO CONSERVAÇÃO AMBIENTAL	0,00	0,00	5.000,00	5.000,00	5.000,00	10.000,00
	1663 - 4.4.90.00.00	0,00	0,00	5.000,00	5.000,00	5.000,00	10.000,00
	2000 - MSC-1.501.0000 Recursos Próprios	0,00	0,00	5.000,00	5.000,00	5.000,00	10.000,00
Programa:	1802 - RECICLAGEM E TRATAMENTO DE RESÍDUOS SÓLIDOS	0,00	5.000,00	5.000,00	5.000,00	5.000,00	20.000,00
Ação:	1.27 - CONSTRUÇÃO DE ATERRO SANITÁRIO, INCLUINDO PROJETOS E OUTRAS	0,00	5.000,00	0,00	0,00	0,00	10.000,00
	126 - 4.4.90.00.00	0,00	5.000,00	0,00	0,00	0,00	10.000,00
	2000 - MSC-1.501.0000 Recursos Próprios	0,00	5.000,00	0,00	0,00	0,00	10.000,00
Ação:	1.1155 - CONSTRUÇÃO DE ATERRO SANITÁRIO, INCLUINDO PROJETOS E OUTRAS	0,00	0,00	5.000,00	5.000,00	5.000,00	10.000,00
	1664 - 4.4.90.00.00	0,00	0,00	5.000,00	5.000,00	5.000,00	10.000,00
	2000 - MSC-1.501.0000 Recursos Próprios	0,00	0,00	5.000,00	5.000,00	5.000,00	10.000,00
Unidade orçamentária:	15001 - GABINETE DO SECRETARIO	0,00	1.059.000,00	1.284.000,00	1.929.000,00	1.628.000,00	5.900.000,00
Função:	4 - Administração	0,00	1.059.000,00	1.284.000,00	1.929.000,00	1.628.000,00	5.900.000,00
Subfunção:	122 - Administração Geral	0,00	1.059.000,00	1.284.000,00	1.929.000,00	1.628.000,00	5.900.000,00
Programa:	1501 - GESTAO ADMINISTRATIVA DA SEC. DE OBRAS, SERVIÇOS PÚBLICOS E TRA	0,00	1.059.000,00	1.284.000,00	1.929.000,00	1.628.000,00	5.900.000,00
Ação:	1.21 - AQUISIÇÃO DE MÓVEIS, MÁQUINAS E EQUIPAMENTOS DIVERSOS	0,00	15.000,00	15.000,00	0,00	0,00	30.000,00

DEMONSTRATIVO DE COMPATIBILIDADE ENTRE O PPA E A LOA

		PPA 2022 - 2025 - Valores em R\$					Total
		2022	2023	2024	2025	2025	Total
		Valor global					
1124 - 4.4.90.00.00		0,00	15.000,00	0,00	0,00	0,00	30.000,00
2000 - MSC-1.501.0000 Recursos Próprios		0,00	15.000,00	0,00	0,00	0,00	30.000,00
1666 - 4.4.90.00.00		0,00	0,00	45.000,00	18.000,00	18.000,00	63.000,00
2000 - MSC-1.501.0000 Recursos Próprios		0,00	0,00	45.000,00	18.000,00	18.000,00	63.000,00
Ação:	1.1156 - AQUISIÇÃO DE MÓVEIS, MÁQUINAS E EQUIPAMENTOS DIVERSOS	0,00	0,00	45.000,00	18.000,00	18.000,00	63.000,00
1125 - 3.1.90.00.00		0,00	1.044.000,00	0,00	0,00	0,00	2.313.000,00
2000 - MSC-1.501.0000 Recursos Próprios		0,00	1.044.000,00	0,00	0,00	0,00	2.313.000,00
Ação:	2.93 - MANUTENÇÃO GESTÃO ADMINISTRATIVA DO GABINETE DO SECRETÁRIO	0,00	1.044.000,00	0,00	0,00	0,00	2.313.000,00
1126 - 3.1.90.00.00		0,00	115.000,00	0,00	0,00	0,00	285.000,00
2000 - MSC-1.501.0000 Recursos Próprios		0,00	115.000,00	0,00	0,00	0,00	285.000,00
Ação:	2.93 - MANUTENÇÃO GESTÃO ADMINISTRATIVA DO GABINETE DO SECRETÁRIO	0,00	115.000,00	0,00	0,00	0,00	285.000,00
1127 - 3.1.90.00.00		0,00	30.000,00	0,00	0,00	0,00	80.000,00
2000 - MSC-1.501.0000 Recursos Próprios		0,00	30.000,00	0,00	0,00	0,00	80.000,00
Ação:	2.93 - MANUTENÇÃO GESTÃO ADMINISTRATIVA DO GABINETE DO SECRETÁRIO	0,00	30.000,00	0,00	0,00	0,00	80.000,00
1128 - 3.1.90.00.00		0,00	1.000,00	0,00	0,00	0,00	2.000,00
2000 - MSC-1.501.0000 Recursos Próprios		0,00	1.000,00	0,00	0,00	0,00	2.000,00
Ação:	2.93 - MANUTENÇÃO GESTÃO ADMINISTRATIVA DO GABINETE DO SECRETÁRIO	0,00	1.000,00	0,00	0,00	0,00	2.000,00
1129 - 3.3.90.00.00		0,00	850.000,00	0,00	0,00	0,00	1.850.000,00
2000 - MSC-1.501.0000 Recursos Próprios		0,00	850.000,00	0,00	0,00	0,00	1.850.000,00
Ação:	2.93 - MANUTENÇÃO GESTÃO ADMINISTRATIVA DO GABINETE DO SECRETÁRIO	0,00	850.000,00	0,00	0,00	0,00	1.850.000,00
1130 - 3.3.90.00.00		0,00	10.000,00	0,00	0,00	0,00	20.000,00
2000 - MSC-1.501.0000 Recursos Próprios		0,00	10.000,00	0,00	0,00	0,00	20.000,00
Ação:	2.93 - MANUTENÇÃO GESTÃO ADMINISTRATIVA DO GABINETE DO SECRETÁRIO	0,00	10.000,00	0,00	0,00	0,00	20.000,00
1131 - 3.3.90.00.00		0,00	5.000,00	0,00	0,00	0,00	10.000,00
2000 - MSC-1.501.0000 Recursos Próprios		0,00	5.000,00	0,00	0,00	0,00	10.000,00
Ação:	2.93 - MANUTENÇÃO GESTÃO ADMINISTRATIVA DO GABINETE DO SECRETÁRIO	0,00	5.000,00	0,00	0,00	0,00	10.000,00
1132 - 3.3.90.00.00		0,00	1.000,00	0,00	0,00	0,00	2.000,00
2000 - MSC-1.501.0000 Recursos Próprios		0,00	1.000,00	0,00	0,00	0,00	2.000,00
Ação:	2.93 - MANUTENÇÃO GESTÃO ADMINISTRATIVA DO GABINETE DO SECRETÁRIO	0,00	1.000,00	0,00	0,00	0,00	2.000,00
1134 - 3.3.90.00.00		0,00	5.000,00	0,00	0,00	0,00	10.000,00
2000 - MSC-1.501.0000 Recursos Próprios		0,00	5.000,00	0,00	0,00	0,00	10.000,00
Ação:	2.93 - MANUTENÇÃO GESTÃO ADMINISTRATIVA DO GABINETE DO SECRETÁRIO	0,00	5.000,00	0,00	0,00	0,00	10.000,00
1135 - 3.3.90.00.00		0,00	15.000,00	0,00	0,00	0,00	30.000,00
2000 - MSC-1.501.0000 Recursos Próprios		0,00	15.000,00	0,00	0,00	0,00	30.000,00
Ação:	2.93 - MANUTENÇÃO GESTÃO ADMINISTRATIVA DO GABINETE DO SECRETÁRIO	0,00	15.000,00	0,00	0,00	0,00	30.000,00
1136 - 3.3.90.00.00		0,00	2.000,00	0,00	0,00	0,00	4.000,00
2000 - MSC-1.501.0000 Recursos Próprios		0,00	2.000,00	0,00	0,00	0,00	4.000,00
Ação:	2.93 - MANUTENÇÃO GESTÃO ADMINISTRATIVA DO GABINETE DO SECRETÁRIO	0,00	2.000,00	0,00	0,00	0,00	4.000,00
1667 - 3.1.90.00.00		0,00	0,00	1.884.000,00	0,00	0,00	3.494.000,00
2000 - MSC-1.501.0000 Recursos Próprios		0,00	0,00	1.884.000,00	0,00	0,00	3.494.000,00
Ação:	2.2131 - MANUTENÇÃO GESTÃO ADMINISTRATIVA DO GABINETE DO SECRETÁRIO	0,00	0,00	1.884.000,00	0,00	0,00	3.494.000,00
1669 - 3.3.90.00.00		0,00	0,00	241.000,00	0,00	0,00	441.000,00
2000 - MSC-1.501.0000 Recursos Próprios		0,00	0,00	241.000,00	0,00	0,00	441.000,00
Ação:	2.2131 - MANUTENÇÃO GESTÃO ADMINISTRATIVA DO GABINETE DO SECRETÁRIO	0,00	0,00	241.000,00	0,00	0,00	441.000,00
15002 - DEPARTAMENTO DE OBRAS PUBLICAS		0,00	1.939.000,00	2.640.615,56	4.670.000,00	5.559.000,00	14.808.615,56
Função: 4 - Administração		0,00	1.939.000,00	2.640.615,56	4.670.000,00	5.559.000,00	14.808.615,56
Subfunção: 122 - Administração Geral		0,00	149.000,00	100.000,00	150.000,00	145.000,00	544.000,00
		0,00	149.000,00	100.000,00	150.000,00	145.000,00	544.000,00

DEMONSTRATIVO DE COMPATIBILIDADE ENTRE O PPA E A LOA

		PPA 2022 - 2025 - Valores em R\$					Total
		2022	2023	2024	2025		
		Valor global					
Programa:	1501 - GESTAO ADMINISTRATIVA DA SEC. DE OBRAS, SERVIÇOS PÚBLICOS E TRA	0,00	149.000,00	150.000,00	145.000,00	544.000,00	
Ação:	1.20 - EXECUÇÃO DE OBRAS E DESAPROPRIAÇÃO DE IMÓVEIS.	0,00	149.000,00	0,00	0,00	249.000,00	
	1137 - 4.4.90.00.00	0,00	70.000,00	0,00	0,00	130.000,00	
	2000 - MSC-1.501.0000 Recursos Próprios	0,00	70.000,00	0,00	0,00	130.000,00	
	1138 - 4.4.90.00.00	0,00	30.000,00	0,00	0,00	60.000,00	
	2000 - MSC-1.501.0000 Recursos Próprios	0,00	30.000,00	0,00	0,00	60.000,00	
	1137 - 4.4.90.00.00	0,00	0,00	0,00	0,00	20.000,00	
	2002 - MSC-1.755.0000 Recursos de Alienação de Bens/Ativos - Administração Direta	0,00	0,00	0,00	0,00	20.000,00	
	1139 - 4.5.90.00.00	0,00	39.000,00	0,00	0,00	39.000,00	
	2000 - MSC-1.501.0000 Recursos Próprios	0,00	39.000,00	0,00	0,00	39.000,00	
Ação:	1.1157 - EXECUÇÃO DE OBRAS E DESAPROPRIAÇÃO DE IMÓVEIS.	0,00	0,00	150.000,00	145.000,00	295.000,00	
	1671 - 4.4.90.00.00	0,00	0,00	100.000,00	100.000,00	200.000,00	
	2000 - MSC-1.501.0000 Recursos Próprios	0,00	0,00	100.000,00	100.000,00	200.000,00	
	1875 - 4.5.90.00.00	0,00	0,00	50.000,00	45.000,00	95.000,00	
	2000 - MSC-1.501.0000 Recursos Próprios	0,00	0,00	50.000,00	45.000,00	95.000,00	
Função:	15 - Urbanismo	0,00	1.549.000,00	4.108.000,00	4.688.000,00	12.644.615,56	
Subfunção:	122 - Administração Geral	0,00	715.000,00	1.919.000,00	2.810.000,00	6.784.000,00	
Programa:	1501 - GESTAO ADMINISTRATIVA DA SEC. DE OBRAS, SERVIÇOS PÚBLICOS E TRA	0,00	715.000,00	1.919.000,00	2.810.000,00	6.784.000,00	
Ação:	2.94 - MANUTENÇÃO DA GESTÃO ADMINISTRATIVA DO DEPARTAMENTO DE	0,00	715.000,00	1.340.000,00	0,00	2.055.000,00	
	1140 - 3.1.90.00.00	0,00	40.000,00	40.000,00	0,00	80.000,00	
	2000 - MSC-1.501.0000 Recursos Próprios	0,00	40.000,00	40.000,00	0,00	80.000,00	
	1141 - 3.1.90.00.00	0,00	105.000,00	350.000,00	0,00	455.000,00	
	2000 - MSC-1.501.0000 Recursos Próprios	0,00	105.000,00	350.000,00	0,00	455.000,00	
	1142 - 3.1.90.00.00	0,00	35.000,00	80.000,00	0,00	115.000,00	
	2000 - MSC-1.501.0000 Recursos Próprios	0,00	35.000,00	80.000,00	0,00	115.000,00	
	1143 - 3.3.90.00.00	0,00	15.000,00	15.000,00	0,00	30.000,00	
	2000 - MSC-1.501.0000 Recursos Próprios	0,00	15.000,00	15.000,00	0,00	30.000,00	
	1144 - 3.3.90.00.00	0,00	430.000,00	700.000,00	0,00	1.130.000,00	
	2000 - MSC-1.501.0000 Recursos Próprios	0,00	430.000,00	700.000,00	0,00	1.130.000,00	
	1145 - 3.3.90.00.00	0,00	30.000,00	30.000,00	0,00	60.000,00	
	2000 - MSC-1.501.0000 Recursos Próprios	0,00	30.000,00	30.000,00	0,00	60.000,00	
	1146 - 3.3.90.00.00	0,00	35.000,00	100.000,00	0,00	135.000,00	
	2000 - MSC-1.501.0000 Recursos Próprios	0,00	35.000,00	100.000,00	0,00	135.000,00	
	1147 - 3.3.90.00.00	0,00	20.000,00	20.000,00	0,00	40.000,00	
	2000 - MSC-1.501.0000 Recursos Próprios	0,00	20.000,00	20.000,00	0,00	40.000,00	
	1409 - 3.3.90.00.00	0,00	5.000,00	5.000,00	0,00	10.000,00	
	2000 - MSC-1.501.0000 Recursos Próprios	0,00	5.000,00	5.000,00	0,00	10.000,00	

DEMONSTRATIVO DE COMPATIBILIDADE ENTRE O PPA E A LOA

		PPA 2022 - 2025 - Valores em R\$					Total
		2022	2023	2024	2025		
		Valor global					
Ação:	2.2132 - MANUTENÇÃO DA GESTÃO ADMINISTRATIVA DO DEPARTAMENTO DE	0,00	0,00	1.919.000,00	2.810.000,00	4.729.000,00	
	1673 - 3.1.90.00.00	0,00	0,00	600.000,00	310.000,00	910.000,00	
	2000 - MSC-1.501.0000 Recursos Próprios	0,00	0,00	600.000,00	310.000,00	910.000,00	
	1674 - 3.3.90.00.00	0,00	0,00	1.319.000,00	2.500.000,00	3.819.000,00	
	2000 - MSC-1.501.0000 Recursos Próprios	0,00	0,00	1.319.000,00	2.500.000,00	3.819.000,00	
Subfunção:	452 - Serviços Urbanos	0,00	959.615,56	2.189.000,00	1.878.000,00	5.860.615,56	
Programa:	1501 - GESTAO ADMINISTRATIVA DA SEC. DE OBRAS, SERVIÇOS PÚBLICOS E TRA	0,00	75.000,00	75.000,00	75.000,00	280.000,00	
Ação:	1.1071 - REVITALIZAÇÃO E RECUPERAÇÃO DE CALÇADAS	0,00	75.000,00	0,00	0,00	130.000,00	
	1293 - 4.4.90.00.00	0,00	75.000,00	0,00	0,00	130.000,00	
	2000 - MSC-1.501.0000 Recursos Próprios	0,00	60.000,00	0,00	0,00	100.000,00	
	2400 - MSC - 1.700.0000 Outras Transferências de Convênios ou Repasses da União	0,00	15.000,00	0,00	0,00	30.000,00	
Ação:	1.1158 - REVITALIZAÇÃO E RECUPERAÇÃO DE CALÇADAS	0,00	0,00	75.000,00	75.000,00	150.000,00	
	1676 - 4.4.90.00.00	0,00	0,00	75.000,00	75.000,00	150.000,00	
	2000 - MSC-1.501.0000 Recursos Próprios	0,00	0,00	60.000,00	60.000,00	120.000,00	
	2400 - MSC - 1.700.0000 Outras Transferências de Convênios ou Repasses da União	0,00	0,00	15.000,00	15.000,00	30.000,00	
Programa:	1503 - MODERNIZAÇÃO DOS SERVIÇOS PÚBLICOS	0,00	516.000,00	1.651.000,00	1.340.000,00	4.128.615,56	
Ação:	2.104 - MANUTENÇÃO DOS SERVIÇOS URBANOS, INCLUINDO MANUTENÇÃO DE	0,00	516.000,00	621.615,56	0,00	1.137.615,56	
	1148 - 3.1.90.00.00	0,00	35.000,00	120.000,00	0,00	155.000,00	
	2000 - MSC-1.501.0000 Recursos Próprios	0,00	35.000,00	120.000,00	0,00	155.000,00	
	1149 - 3.1.90.00.00	0,00	190.000,00	90.000,00	0,00	280.000,00	
	2000 - MSC-1.501.0000 Recursos Próprios	0,00	190.000,00	90.000,00	0,00	280.000,00	
	1150 - 3.1.90.00.00	0,00	50.000,00	50.000,00	0,00	100.000,00	
	2000 - MSC-1.501.0000 Recursos Próprios	0,00	50.000,00	50.000,00	0,00	100.000,00	
	1151 - 3.1.90.00.00	0,00	10.000,00	10.000,00	0,00	20.000,00	
	2000 - MSC-1.501.0000 Recursos Próprios	0,00	10.000,00	10.000,00	0,00	20.000,00	
	1152 - 3.3.90.00.00	0,00	40.000,00	50.000,00	0,00	90.000,00	
	2000 - MSC-1.501.0000 Recursos Próprios	0,00	40.000,00	50.000,00	0,00	90.000,00	
	1153 - 3.3.90.00.00	0,00	1.000,00	1.000,00	0,00	2.000,00	
	2000 - MSC-1.501.0000 Recursos Próprios	0,00	1.000,00	1.000,00	0,00	2.000,00	
	1154 - 3.3.90.00.00	0,00	45.000,00	100.000,00	0,00	145.000,00	
	2000 - MSC-1.501.0000 Recursos Próprios	0,00	45.000,00	100.000,00	0,00	145.000,00	
	1155 - 3.3.90.00.00	0,00	5.000,00	5.000,00	0,00	10.000,00	
	2000 - MSC-1.501.0000 Recursos Próprios	0,00	5.000,00	5.000,00	0,00	10.000,00	
	1156 - 3.3.90.00.00	0,00	125.000,00	180.615,56	0,00	305.615,56	
	2000 - MSC-1.501.0000 Recursos Próprios	0,00	125.000,00	180.615,56	0,00	305.615,56	
	1348 - 3.3.90.00.00	0,00	5.000,00	5.000,00	0,00	10.000,00	
	2000 - MSC-1.501.0000 Recursos Próprios	0,00	5.000,00	5.000,00	0,00	10.000,00	

DEMONSTRATIVO DE COMPATIBILIDADE ENTRE O PPA E A LOA

		PPA 2022 - 2025 - Valores em R\$				Total
		2022	2023	2024	2025	
		Valor global				
	1410 - 3.3.90.00.00	10.000,00	10.000,00	0,00	0,00	20.000,00
	2000 - MSC-1.501.0000 Recursos Próprios	10.000,00	10.000,00	0,00	0,00	20.000,00
Ação:	2.2133 - MANUTENÇÃO DOS SERVIÇOS URBANOS, INCLUINDO MANUTENÇÃO DE	0,00	0,00	1.651.000,00	1.340.000,00	2.991.000,00
	1678 - 3.1.90.00.00	0,00	0,00	430.000,00	340.000,00	770.000,00
	2000 - MSC-1.501.0000 Recursos Próprios	0,00	0,00	430.000,00	340.000,00	770.000,00
	1681 - 3.3.90.00.00	0,00	0,00	1.221.000,00	1.000.000,00	2.221.000,00
	2000 - MSC-1.501.0000 Recursos Próprios	0,00	0,00	1.221.000,00	1.000.000,00	2.221.000,00
Programa:	2502 - GESTÃO DO NÚCLEO INTERMUNICIPAL DE ILUMINAÇÃO PÚBLICA - NIIP	0,00	263.000,00	463.000,00	463.000,00	1.452.000,00
Ação:	2.1046 - PARTICIPAÇÃO EM CONSÓRCIO MUNICIPAL - (NIIP)	0,00	263.000,00	0,00	0,00	526.000,00
	1377 - 3.3.71.00.00	0,00	30.000,00	0,00	0,00	60.000,00
	2000 - MSC-1.501.0000 Recursos Próprios	0,00	30.000,00	0,00	0,00	60.000,00
	1159 - 3.3.72.00.00	0,00	233.000,00	0,00	0,00	466.000,00
	2000 - MSC-1.501.0000 Recursos Próprios	0,00	233.000,00	0,00	0,00	466.000,00
Ação:	2.2134 - PARTICIPAÇÃO EM CONSÓRCIO MUNICIPAL - (NIIP)	0,00	0,00	463.000,00	463.000,00	926.000,00
	1682 - 3.3.71.00.00	0,00	0,00	30.000,00	30.000,00	60.000,00
	2000 - MSC-1.501.0000 Recursos Próprios	0,00	0,00	30.000,00	30.000,00	60.000,00
	1684 - 3.3.72.00.00	0,00	0,00	433.000,00	433.000,00	866.000,00
	2000 - MSC-1.501.0000 Recursos Próprios	0,00	0,00	433.000,00	433.000,00	866.000,00
Função:	25 - Energia	0,00	40.000,00	90.000,00	460.000,00	630.000,00
Subfunção:	752 - Energia Elétrica	0,00	40.000,00	90.000,00	460.000,00	630.000,00
Programa:	2501 - ELETRIFICAÇÃO RURAL E ILUMINAÇÃO PÚBLICA	0,00	40.000,00	90.000,00	460.000,00	630.000,00
Ação:	1.68 - EXECUÇÃO DE PROJETOS DE ELETRIFICAÇÃO RURAL E EXTENSÃO DA REDE	0,00	5.000,00	0,00	0,00	10.000,00
	1162 - 4.4.90.00.00	0,00	5.000,00	0,00	0,00	10.000,00
	2000 - MSC-1.501.0000 Recursos Próprios	0,00	5.000,00	0,00	0,00	10.000,00
Ação:	1.1159 - EXECUÇÃO DE PROJETOS DE ELETRIFICAÇÃO RURAL E EXTENSÃO DA	0,00	0,00	5.000,00	20.000,00	25.000,00
	1685 - 4.4.90.00.00	0,00	0,00	5.000,00	20.000,00	25.000,00
	2000 - MSC-1.501.0000 Recursos Próprios	0,00	0,00	5.000,00	20.000,00	25.000,00
Ação:	2.114 - MANUTENÇÃO DAS AÇÕES VINCULADAS AO PROGRAMA DE	0,00	35.000,00	0,00	0,00	70.000,00
	1163 - 3.3.90.00.00	0,00	25.000,00	0,00	0,00	50.000,00
	2000 - MSC-1.501.0000 Recursos Próprios	0,00	25.000,00	0,00	0,00	50.000,00
	1164 - 3.3.90.00.00	0,00	5.000,00	0,00	0,00	10.000,00
	2000 - MSC-1.501.0000 Recursos Próprios	0,00	5.000,00	0,00	0,00	10.000,00
	1165 - 3.3.90.00.00	0,00	5.000,00	0,00	0,00	10.000,00
	2000 - MSC-1.501.0000 Recursos Próprios	0,00	5.000,00	0,00	0,00	10.000,00
Ação:	2.2135 - MANUTENÇÃO DAS AÇÕES VINCULADAS AO PROGRAMA DE	0,00	0,00	85.000,00	440.000,00	525.000,00
	1687 - 3.3.90.00.00	0,00	0,00	85.000,00	440.000,00	525.000,00

DEMONSTRATIVO DE COMPATIBILIDADE ENTRE O PPA E A LOA

		PPA 2022 - 2025 - Valores em R\$				
		2022	2023	2024	2025	Total
		Valor global				
	2000 - MSC-1.501.0000 Recursos Próprios	0,00	0,00	85.000,00	440.000,00	525.000,00
Função:	27 - Desporto e Lazer	0,00	201.000,00	322.000,00	266.000,00	990.000,00
Subfunção:	812 - Desporto Comunitário	0,00	201.000,00	322.000,00	266.000,00	990.000,00
Programa:	1304 - PROMOÇÃO DO ESPORTE E LAZER	0,00	201.000,00	322.000,00	266.000,00	990.000,00
Ação:	1.30 - CONSTRUÇÃO, REFORMA E RECUPERAÇÃO DE QUADRAS, GINÁSIOS	0,00	175.000,00	0,00	0,00	350.000,00
	1166 - 4.4.90.00.00	0,00	175.000,00	0,00	0,00	350.000,00
	2000 - MSC-1.501.0000 Recursos Próprios	0,00	50.000,00	0,00	0,00	100.000,00
	2400 - MSC - 1.700.0000 Outras Transferências de Convênios ou Repasses da União	0,00	50.000,00	0,00	0,00	100.000,00
	2401 - MSC - 1.701.0000 Outras Transferências de Convênios ou Repasses dos Estados	0,00	75.000,00	0,00	0,00	150.000,00
Ação:	1.1160 - CONSTRUÇÃO, REFORMA E RECUPERAÇÃO DE QUADRAS, GINÁSIOS	0,00	0,00	289.000,00	109.000,00	398.000,00
	1689 - 4.4.90.00.00	0,00	0,00	289.000,00	109.000,00	398.000,00
	2000 - MSC-1.501.0000 Recursos Próprios	0,00	0,00	164.000,00	64.000,00	228.000,00
	2400 - MSC - 1.700.0000 Outras Transferências de Convênios ou Repasses da União	0,00	0,00	50.000,00	10.000,00	60.000,00
	2401 - MSC - 1.701.0000 Outras Transferências de Convênios ou Repasses dos Estados	0,00	0,00	75.000,00	35.000,00	110.000,00
Ação:	2.99 - DESENVOLVER E INCENTIVAR O ESPORTE E O LAZER NO MUNICÍPIO;	0,00	26.000,00	0,00	0,00	52.000,00
	1167 - 3.3.90.00.00	0,00	8.000,00	0,00	0,00	16.000,00
	2000 - MSC-1.501.0000 Recursos Próprios	0,00	8.000,00	0,00	0,00	16.000,00
	1168 - 3.3.90.00.00	0,00	5.000,00	0,00	0,00	10.000,00
	2000 - MSC-1.501.0000 Recursos Próprios	0,00	5.000,00	0,00	0,00	10.000,00
	1169 - 3.3.90.00.00	0,00	8.000,00	0,00	0,00	16.000,00
	2000 - MSC-1.501.0000 Recursos Próprios	0,00	8.000,00	0,00	0,00	16.000,00
	1170 - 3.3.90.00.00	0,00	5.000,00	0,00	0,00	10.000,00
	2000 - MSC-1.501.0000 Recursos Próprios	0,00	5.000,00	0,00	0,00	10.000,00
Ação:	2.2136 - DESENVOLVER E INCENTIVAR O ESPORTE E O LAZER NO MUNICÍPIO;	0,00	0,00	33.000,00	157.000,00	190.000,00
	1690 - 3.3.90.00.00	0,00	0,00	33.000,00	157.000,00	190.000,00
	2000 - MSC-1.501.0000 Recursos Próprios	0,00	0,00	33.000,00	157.000,00	190.000,00
Unidade orçamentária:	15003 - DEPARTAMENTO DE URBANISMO	0,00	4.308.000,00	2.808.000,00	1.859.768,41	14.316.768,41
Função:	15 - Urbanismo	0,00	5.032.000,00	2.529.000,00	1.680.768,41	13.240.768,41
Subfunção:	122 - Administração Geral	0,00	242.000,00	262.000,00	210.000,00	956.000,00
Programa:	1501 - GESTAO ADMINISTRATIVA DA SEC. DE OBRAS, SERVIÇOS PÚBLICOS E TRA	0,00	227.000,00	247.000,00	195.000,00	896.000,00
Ação:	2.100 - MANUTENÇÃO DAS AÇÕES VINCULADAS AO PROGRAMA DE GESTÃO DA	0,00	227.000,00	0,00	0,00	454.000,00
	1171 - 3.1.90.00.00	0,00	15.000,00	0,00	0,00	30.000,00
	2000 - MSC-1.501.0000 Recursos Próprios	0,00	15.000,00	0,00	0,00	30.000,00
	1172 - 3.1.90.00.00	0,00	15.000,00	0,00	0,00	30.000,00
	2000 - MSC-1.501.0000 Recursos Próprios	0,00	15.000,00	0,00	0,00	30.000,00
	1173 - 3.1.90.00.00	0,00	5.000,00	0,00	0,00	10.000,00
	2000 - MSC-1.501.0000 Recursos Próprios	0,00	5.000,00	0,00	0,00	10.000,00

DEMONSTRATIVO DE COMPATIBILIDADE ENTRE O PPA E A LOA

		PPA 2022 - 2025 - Valores em R\$					Total
		2022	2023	2024	2025		
		Valor global					
	1174 - 3.3.90.00.00	0,00	5.000,00	0,00	0,00	0,00	10.000,00
	2000 - MSC-1.501.0000 Recursos Próprios	0,00	5.000,00	0,00	0,00	0,00	10.000,00
	1175 - 3.3.90.00.00	0,00	35.000,00	0,00	0,00	0,00	70.000,00
	2000 - MSC-1.501.0000 Recursos Próprios	0,00	35.000,00	0,00	0,00	0,00	70.000,00
	1176 - 3.3.90.00.00	0,00	140.000,00	0,00	0,00	0,00	280.000,00
	2000 - MSC-1.501.0000 Recursos Próprios	0,00	140.000,00	0,00	0,00	0,00	280.000,00
	1349 - 3.3.90.00.00	0,00	2.000,00	0,00	0,00	0,00	4.000,00
	2000 - MSC-1.501.0000 Recursos Próprios	0,00	2.000,00	0,00	0,00	0,00	4.000,00
	1411 - 3.3.90.00.00	0,00	10.000,00	0,00	0,00	0,00	20.000,00
	2000 - MSC-1.501.0000 Recursos Próprios	0,00	10.000,00	0,00	0,00	0,00	20.000,00
Ação:	2.2137 - MANUTENÇÃO DAS AÇÕES VINCULADAS AO PROGRAMA DE GESTÃO DA	0,00	0,00	247.000,00	195.000,00		442.000,00
	1692 - 3.1.90.00.00	0,00	0,00	35.000,00	35.000,00		70.000,00
	2000 - MSC-1.501.0000 Recursos Próprios	0,00	0,00	35.000,00	35.000,00		70.000,00
	1693 - 3.3.90.00.00	0,00	0,00	212.000,00	160.000,00		372.000,00
	2000 - MSC-1.501.0000 Recursos Próprios	0,00	0,00	212.000,00	160.000,00		372.000,00
Programa:	1503 - MODERNIZAÇÃO DOS SERVIÇOS PÚBLICOS	0,00	15.000,00	15.000,00	15.000,00		60.000,00
Ação:	1.19 - AQUISIÇÃO DE VEÍCULOS E EQUIPAMENTOS DIVERSOS, INCLUINDO	0,00	15.000,00	0,00	0,00		30.000,00
	1177 - 4.4.90.00.00	0,00	15.000,00	0,00	0,00	0,00	30.000,00
	2000 - MSC-1.501.0000 Recursos Próprios	0,00	15.000,00	0,00	0,00	0,00	30.000,00
Ação:	1.1161 - AQUISIÇÃO DE VEÍCULOS E EQUIPAMENTOS DIVERSOS, INCLUINDO	0,00	0,00	15.000,00	15.000,00		30.000,00
	1695 - 4.4.90.00.00	0,00	0,00	15.000,00	15.000,00		30.000,00
	2000 - MSC-1.501.0000 Recursos Próprios	0,00	0,00	15.000,00	15.000,00		30.000,00
Subfunção:	451 - Infra-Estrutura Urbana	0,00	4.695.000,00	2.212.000,00	1.400.768,41		12.009.768,41
Programa:	1504 - INFRAESTRUTURA MUNICIPAL	0,00	4.680.000,00	2.197.000,00	1.385.768,41		11.949.768,41
Ação:	1.31 - PAVIMENTAÇÃO DE VIAS E ACESSOS, INCLUINDO RECAPEAMENTO	0,00	4.400.000,00	3.285.000,00	0,00		7.685.000,00
	1178 - 4.4.90.00.00	0,00	4.400.000,00	3.285.000,00	0,00	0,00	7.685.000,00
	2000 - MSC-1.501.0000 Recursos Próprios	0,00	4.400.000,00	3.285.000,00	0,00	0,00	7.685.000,00
	2004 - MS - 1.754.0000 Recursos de Operações de Crédito	0,00	1.250.000,00	900.000,00	0,00		2.150.000,00
	2400 - MSC - 1.700.0000 Outras Transferências de Convênios ou Repasses da União	0,00	2.000.000,00	1.000.000,00	0,00		3.000.000,00
	2401 - MSC - 1.701.0000 Outras Transferências de Convênios ou Repasses dos Estados	0,00	750.000,00	1.000.000,00	0,00		1.750.000,00
Ação:	1.32 - CONSTRUÇÃO, AMPLIAÇÃO E/OU REFORMA DE CEMITÉRIOS	0,00	400.000,00	385.000,00	0,00		785.000,00
	1179 - 4.4.90.00.00	0,00	30.000,00	30.000,00	0,00	0,00	60.000,00
	2000 - MSC-1.501.0000 Recursos Próprios	0,00	30.000,00	30.000,00	0,00	0,00	60.000,00
Ação:	1.1072 - IMPLANTAÇÃO DE SINAIS DE TRÂNSITO	0,00	50.000,00	0,00	0,00		100.000,00
	1294 - 4.4.90.00.00	0,00	50.000,00	0,00	0,00	0,00	100.000,00
	2000 - MSC-1.501.0000 Recursos Próprios	0,00	50.000,00	0,00	0,00	0,00	100.000,00

DEMONSTRATIVO DE COMPATIBILIDADE ENTRE O PPA E A LOA

		PPA 2022 - 2025 - Valores em R\$					Total
		2022	2023	2024	2025		
		Valor global					
Ação:	1.1073 - IMPLANTAÇÃO/CONSTRUÇÃO DE CICLO FAIXAS NO PERÍMETRO URBANO	0,00	80.000,00	0,00	0,00	0,00	160.000,00
	1298 - 4.4.90.00.00	0,00	80.000,00	0,00	0,00	0,00	160.000,00
	2000 - MSC-1.501.0000 Recursos Próprios	0,00	80.000,00	0,00	0,00	0,00	160.000,00
Ação:	1.1162 - PAVIMENTAÇÃO DE VIAS E ACESSOS, INCLUINDO RECAPEAMENTO	0,00	0,00	1.785.000,00	1.091.768,41	2.876.768,41	2.876.768,41
	1696 - 4.4.90.00.00	0,00	0,00	1.785.000,00	1.091.768,41	2.876.768,41	2.876.768,41
	2000 - MSC-1.501.0000 Recursos Próprios	0,00	0,00	300.000,00	871.768,41	1.171.768,41	1.171.768,41
	2004 - MS -1.754.0000 Recursos de Operações de Crédito	0,00	0,00	900.000,00	20.000,00	920.000,00	920.000,00
	2400 - MSC - 1.700.0000 Outras Transferências de Convênios ou Repasses da União	0,00	0,00	200.000,00	100.000,00	300.000,00	300.000,00
	2401 - MSC - 1.701.0000 Outras Transferências de Convênios ou Repasses dos Estados	0,00	0,00	385.000,00	100.000,00	485.000,00	485.000,00
Ação:	1.1163 - CONSTRUÇÃO, AMPLIAÇÃO E/OU REFORMA DE CEMITÉRIOS	0,00	0,00	30.000,00	30.000,00	60.000,00	60.000,00
	1697 - 4.4.90.00.00	0,00	0,00	30.000,00	30.000,00	60.000,00	60.000,00
	2000 - MSC-1.501.0000 Recursos Próprios	0,00	0,00	30.000,00	30.000,00	60.000,00	60.000,00
Ação:	1.1164 - IMPLANTAÇÃO DE SINAIS DE TRÂNSITO	0,00	0,00	50.000,00	50.000,00	100.000,00	100.000,00
	1698 - 4.4.90.00.00	0,00	0,00	50.000,00	50.000,00	100.000,00	100.000,00
	2000 - MSC-1.501.0000 Recursos Próprios	0,00	0,00	50.000,00	50.000,00	100.000,00	100.000,00
Ação:	1.1165 - IMPLANTAÇÃO/CONSTRUÇÃO DE CICLO FAIXAS NO PERÍMETRO URBANO	0,00	0,00	80.000,00	80.000,00	160.000,00	160.000,00
	1699 - 4.4.90.00.00	0,00	0,00	80.000,00	80.000,00	160.000,00	160.000,00
	2000 - MSC-1.501.0000 Recursos Próprios	0,00	0,00	80.000,00	80.000,00	160.000,00	160.000,00
Ação:	2.102 - MANUTENÇÃO DE PAVIMENTAÇÃO E REPOSIÇÃO DE CALÇAMENTO	0,00	192.000,00	0,00	0,00	262.000,00	262.000,00
	1180 - 3.3.90.00.00	0,00	10.000,00	0,00	0,00	20.000,00	20.000,00
	2000 - MSC-1.501.0000 Recursos Próprios	0,00	10.000,00	0,00	0,00	20.000,00	20.000,00
	1181 - 3.3.90.00.00	0,00	8.000,00	0,00	0,00	43.000,00	43.000,00
	2000 - MSC-1.501.0000 Recursos Próprios	0,00	8.000,00	0,00	0,00	43.000,00	43.000,00
	1182 - 3.3.90.00.00	0,00	45.000,00	0,00	0,00	185.000,00	185.000,00
	2000 - MSC-1.501.0000 Recursos Próprios	0,00	45.000,00	0,00	0,00	185.000,00	185.000,00
	1350 - 3.3.90.00.00	0,00	2.000,00	0,00	0,00	4.000,00	4.000,00
	2000 - MSC-1.501.0000 Recursos Próprios	0,00	2.000,00	0,00	0,00	4.000,00	4.000,00
	1412 - 3.3.90.00.00	0,00	5.000,00	0,00	0,00	10.000,00	10.000,00
	2000 - MSC-1.501.0000 Recursos Próprios	0,00	5.000,00	0,00	0,00	10.000,00	10.000,00
Ação:	2.103 - MANUTENÇÃO DOS SERVIÇOS DO CEMITÉRIO	0,00	20.000,00	0,00	0,00	40.000,00	40.000,00
	1183 - 3.3.90.00.00	0,00	10.000,00	0,00	0,00	20.000,00	20.000,00
	2000 - MSC-1.501.0000 Recursos Próprios	0,00	10.000,00	0,00	0,00	20.000,00	20.000,00
	1184 - 3.3.90.00.00	0,00	5.000,00	0,00	0,00	10.000,00	10.000,00
	2000 - MSC-1.501.0000 Recursos Próprios	0,00	5.000,00	0,00	0,00	10.000,00	10.000,00
	1185 - 3.3.90.00.00	0,00	5.000,00	0,00	0,00	10.000,00	10.000,00
	2000 - MSC-1.501.0000 Recursos Próprios	0,00	5.000,00	0,00	0,00	10.000,00	10.000,00

DEMONSTRATIVO DE COMPATIBILIDADE ENTRE O PPA E A LOA

		PPA 2022 - 2025 - Valores em R\$					Total
		2022	2023	2024	2025		
		Valor global					
Ação:	2.1117 - GERENCIAMENTO DO SISTEMA MUNICIPAL DE TRÂNSITO	0,00	30.000,00	0,00	0,00	0,00	60.000,00
	1295 - 3.3.90.00.00	0,00	10.000,00	0,00	0,00	0,00	20.000,00
	2000 - MSC-1.501.0000 Recursos Próprios	0,00	10.000,00	0,00	0,00	0,00	20.000,00
	1296 - 3.3.90.00.00	0,00	10.000,00	0,00	0,00	0,00	20.000,00
	2000 - MSC-1.501.0000 Recursos Próprios	0,00	10.000,00	0,00	0,00	0,00	20.000,00
	1297 - 3.3.90.00.00	0,00	10.000,00	0,00	0,00	0,00	20.000,00
	2000 - MSC-1.501.0000 Recursos Próprios	0,00	10.000,00	0,00	0,00	0,00	20.000,00
Ação:	2.2138 - MANUTENÇÃO DE PAVIMENTAÇÃO E REPOSIÇÃO DE CALÇAMENTO	0,00	0,00	202.000,00	100.000,00	100.000,00	302.000,00
	1700 - 3.3.90.00.00	0,00	0,00	202.000,00	100.000,00	100.000,00	302.000,00
	2000 - MSC-1.501.0000 Recursos Próprios	0,00	0,00	202.000,00	100.000,00	100.000,00	302.000,00
Ação:	2.2139 - MANUTENÇÃO DOS SERVICOS DO CEMITÉRIO	0,00	0,00	20.000,00	4.000,00	4.000,00	24.000,00
	1701 - 3.3.90.00.00	0,00	0,00	20.000,00	4.000,00	4.000,00	24.000,00
	2000 - MSC-1.501.0000 Recursos Próprios	0,00	0,00	20.000,00	4.000,00	4.000,00	24.000,00
Ação:	2.2140 - GERENCIAMENTO DO SISTEMA MUNICIPAL DE TRÂNSITO	0,00	0,00	30.000,00	30.000,00	30.000,00	60.000,00
	1702 - 3.3.90.00.00	0,00	0,00	30.000,00	30.000,00	30.000,00	60.000,00
	2000 - MSC-1.501.0000 Recursos Próprios	0,00	0,00	30.000,00	30.000,00	30.000,00	60.000,00
Programa:	2601 - AMPLIAÇÃO DE TERMINAIS RODOVIÁRIOS E SINALIZAÇÃO URBANA	0,00	15.000,00	15.000,00	15.000,00	15.000,00	60.000,00
Ação:	2.101 - MANUTENCAO DE TERMINAIS RODOVIÁRIOS, ABRIGOS DE PASSAGEIROS	0,00	15.000,00	0,00	0,00	0,00	30.000,00
	1186 - 3.3.90.00.00	0,00	5.000,00	0,00	0,00	0,00	10.000,00
	2000 - MSC-1.501.0000 Recursos Próprios	0,00	5.000,00	0,00	0,00	0,00	10.000,00
	1187 - 3.3.90.00.00	0,00	5.000,00	0,00	0,00	0,00	10.000,00
	2000 - MSC-1.501.0000 Recursos Próprios	0,00	5.000,00	0,00	0,00	0,00	10.000,00
	1188 - 3.3.90.00.00	0,00	5.000,00	0,00	0,00	0,00	10.000,00
	2000 - MSC-1.501.0000 Recursos Próprios	0,00	5.000,00	0,00	0,00	0,00	10.000,00
Ação:	2.2141 - MANUTENCAO DE TERMINAIS RODOVIÁRIOS, ABRIGOS DE PASSAGEIROS	0,00	0,00	15.000,00	15.000,00	15.000,00	30.000,00
	1703 - 3.3.90.00.00	0,00	0,00	15.000,00	15.000,00	15.000,00	30.000,00
	2000 - MSC-1.501.0000 Recursos Próprios	0,00	0,00	15.000,00	15.000,00	15.000,00	30.000,00
Subfunção:	813 - Lazer	0,00	95.000,00	55.000,00	70.000,00	70.000,00	275.000,00
Programa:	1502 - PRAÇAS, PARQUES E JARDINS	0,00	95.000,00	55.000,00	70.000,00	70.000,00	275.000,00
Ação:	1.33 - OBRAS EM PRAÇAS, PARQUES, JARDINS, ARBONIZAÇÃO E AREAS DE LAZER	0,00	95.000,00	0,00	0,00	0,00	150.000,00
	1189 - 4.4.90.00.00	0,00	95.000,00	0,00	0,00	0,00	150.000,00
	2000 - MSC-1.501.0000 Recursos Próprios	0,00	15.000,00	0,00	0,00	0,00	30.000,00
	2400 - MSC - 1.700.0000 Outras Transferências de Convênios ou Repasses da União	0,00	30.000,00	0,00	0,00	0,00	60.000,00
	2401 - MSC - 1.701.0000 Outras Transferências de Convênios ou Repasses dos Estados	0,00	50.000,00	10.000,00	0,00	0,00	60.000,00
Ação:	1.1166 - OBRAS EM PRAÇAS, PARQUES, JARDINS, ARBONIZAÇÃO E AREAS DE	0,00	0,00	55.000,00	70.000,00	70.000,00	125.000,00
	1712 - 4.4.90.00.00	0,00	0,00	55.000,00	70.000,00	70.000,00	125.000,00

DEMONSTRATIVO DE COMPATIBILIDADE ENTRE O PPA E A LOA

		PPA 2022 - 2025 - Valores em R\$				Total
		2022	2023	2024	2025	
		Valor global				
	2000 - MSC-1.501.0000 Recursos Próprios	0,00	0,00	15.000,00	50.000,00	65.000,00
	2400 - MSC - 1.700.0000 Outras Transferências de Convênios ou Repasses da União	0,00	0,00	30.000,00	10.000,00	40.000,00
	2401 - MSC - 1.701.0000 Outras Transferências de Convênios ou Repasses dos Estados	0,00	0,00	10.000,00	10.000,00	20.000,00
Função:	16 - Habitação	0,00	20.000,00	20.000,00	20.000,00	80.000,00
Subfunção:	482 - Habitação Urbana	0,00	20.000,00	20.000,00	20.000,00	80.000,00
Programa:	1601 - HABITAÇÃO POPULAR	0,00	20.000,00	20.000,00	20.000,00	80.000,00
Ação:	1.34 - IMPLANTAÇÃO DE INFRAESTRUTURA PARA PROJETOS DE HABITAÇÃO	0,00	20.000,00	0,00	0,00	40.000,00
	1190 - 4.4.90.00.00	0,00	20.000,00	0,00	0,00	40.000,00
	2000 - MSC-1.501.0000 Recursos Próprios	0,00	20.000,00	0,00	0,00	40.000,00
Ação:	1.1167 - IMPLANTAÇÃO DE INFRAESTRUTURA PARA PROJETOS DE HABITAÇÃO	0,00	0,00	20.000,00	20.000,00	40.000,00
	1713 - 4.4.90.00.00	0,00	0,00	20.000,00	20.000,00	40.000,00
	2000 - MSC-1.501.0000 Recursos Próprios	0,00	0,00	20.000,00	20.000,00	40.000,00
Função:	22 - Indústria	0,00	30.000,00	30.000,00	30.000,00	120.000,00
Subfunção:	661 - Promoção Industrial	0,00	30.000,00	30.000,00	30.000,00	120.000,00
Programa:	2201 - IMPLANTAÇÃO E AMPLIAÇÃO DE INFRAESTRUTURA INDUSTRIAL	0,00	30.000,00	30.000,00	30.000,00	120.000,00
Ação:	1.35 - INFRAESTRUTURA INDUSTRIAL, INCLUINDO CENTROS DE PRODUÇÕES	0,00	30.000,00	0,00	0,00	60.000,00
	1191 - 4.4.90.00.00	0,00	30.000,00	0,00	0,00	60.000,00
	2000 - MSC-1.501.0000 Recursos Próprios	0,00	30.000,00	0,00	0,00	60.000,00
Ação:	1.1168 - INFRAESTRUTURA INDUSTRIAL, INCLUINDO CENTROS DE PRODUÇÕES	0,00	0,00	30.000,00	30.000,00	60.000,00
	1714 - 4.4.90.00.00	0,00	0,00	30.000,00	30.000,00	60.000,00
	2000 - MSC-1.501.0000 Recursos Próprios	0,00	0,00	30.000,00	30.000,00	60.000,00
Função:	23 - Comércio e Serviços	0,00	9.000,00	9.000,00	9.000,00	36.000,00
Subfunção:	691 - Promoção Comercial	0,00	9.000,00	9.000,00	9.000,00	36.000,00
Programa:	2302 - APOIO AO PEQUENO EMPREENDEDOR	0,00	9.000,00	9.000,00	9.000,00	36.000,00
Ação:	2.106 - APOIO AO PEQUENO EMPREENDEDOR, INCLUINDO MANUTENÇÃO DE	0,00	9.000,00	0,00	0,00	18.000,00
	1192 - 3.3.90.00.00	0,00	2.000,00	2.000,00	0,00	4.000,00
	2000 - MSC-1.501.0000 Recursos Próprios	0,00	2.000,00	2.000,00	0,00	4.000,00
	1193 - 3.3.90.00.00	0,00	2.000,00	0,00	0,00	4.000,00
	2000 - MSC-1.501.0000 Recursos Próprios	0,00	2.000,00	0,00	0,00	4.000,00
	1194 - 3.3.90.00.00	0,00	1.000,00	0,00	0,00	2.000,00
	2000 - MSC-1.501.0000 Recursos Próprios	0,00	1.000,00	0,00	0,00	2.000,00
	1195 - 3.3.90.00.00	0,00	4.000,00	0,00	0,00	8.000,00
	2000 - MSC-1.501.0000 Recursos Próprios	0,00	4.000,00	0,00	0,00	8.000,00
Ação:	2.2142 - APOIO AO PEQUENO EMPREENDEDOR, INCLUINDO MANUTENÇÃO DE	0,00	0,00	9.000,00	9.000,00	18.000,00
	1715 - 3.3.90.00.00	0,00	0,00	9.000,00	9.000,00	18.000,00
	2000 - MSC-1.501.0000 Recursos Próprios	0,00	0,00	9.000,00	9.000,00	18.000,00

DEMONSTRATIVO DE COMPATIBILIDADE ENTRE O PPA E A LOA

		PPA 2022 - 2025 - Valores em R\$					Total
		2022	2023	2024	2025		
		Valor global					
Função:	25 - Energia	0,00	250.000,00	250.000,00	220.000,00	120.000,00	840.000,00
Subfunção:	752 - Energia Elétrica	0,00	250.000,00	250.000,00	220.000,00	120.000,00	840.000,00
Programa:	2503 - MODERNIZAÇÃO DA ILUMINAÇÃO PÚBLICA	0,00	250.000,00	250.000,00	220.000,00	120.000,00	840.000,00
Ação:	1.1070 - MODERNIZAÇÃO DA ILUMINAÇÃO PÚBLICA INCLUSIVE INVESTIMENTO	0,00	250.000,00	250.000,00	0,00	0,00	500.000,00
	1291 - 4.4.90.00.00	0,00	150.000,00	150.000,00	0,00	0,00	300.000,00
	2000 - MSC-1.501.0000 Recursos Próprios	0,00	150.000,00	150.000,00	0,00	0,00	300.000,00
	1292 - 4.4.90.00.00	0,00	100.000,00	100.000,00	0,00	0,00	200.000,00
	2000 - MSC-1.501.0000 Recursos Próprios	0,00	100.000,00	100.000,00	0,00	0,00	200.000,00
Ação:	1.1169 - MODERNIZAÇÃO DA ILUMINAÇÃO PÚBLICA INCLUSIVE INVESTIMENTO	0,00	0,00	220.000,00	120.000,00	120.000,00	340.000,00
	1717 - 4.4.90.00.00	0,00	0,00	220.000,00	120.000,00	120.000,00	340.000,00
	2000 - MSC-1.501.0000 Recursos Próprios	0,00	0,00	220.000,00	120.000,00	120.000,00	340.000,00
Unidade orçamentária:	15004 - DEPARTAMENTO RODOVIARIO	0,00	225.033,40	225.033,40	579.000,00	428.000,00	1.457.066,80
Função:	26 - Transporte	0,00	225.033,40	225.033,40	579.000,00	428.000,00	1.457.066,80
Subfunção:	122 - Administração Geral	0,00	20.033,40	20.033,40	20.000,00	20.000,00	80.066,80
Programa:	1501 - GESTAO ADMINISTRATIVA DA SEC. DE OBRAS, SERVIÇOS PÚBLICOS E TRA	0,00	20.033,40	20.033,40	20.000,00	20.000,00	80.066,80
Ação:	2.107 - MANUTENÇÃO DA GESTÃO ADMINISTRATIVA DO DEPARTAMENTO	0,00	20.033,40	20.033,40	0,00	0,00	40.066,80
	1198 - 3.1.90.00.00	0,00	1.997,40	1.997,40	0,00	0,00	3.994,80
	2000 - MSC-1.501.0000 Recursos Próprios	0,00	1.997,40	1.997,40	0,00	0,00	3.994,80
	1199 - 3.1.90.00.00	0,00	4.000,00	4.000,00	0,00	0,00	8.000,00
	2000 - MSC-1.501.0000 Recursos Próprios	0,00	4.000,00	4.000,00	0,00	0,00	8.000,00
	1200 - 3.1.90.00.00	0,00	2.000,00	2.000,00	0,00	0,00	4.000,00
	2000 - MSC-1.501.0000 Recursos Próprios	0,00	2.000,00	2.000,00	0,00	0,00	4.000,00
	1201 - 3.3.90.00.00	0,00	10.036,00	10.036,00	0,00	0,00	20.072,00
	2000 - MSC-1.501.0000 Recursos Próprios	0,00	10.036,00	10.036,00	0,00	0,00	20.072,00
	1202 - 3.3.90.00.00	0,00	1.000,00	1.000,00	0,00	0,00	2.000,00
	2000 - MSC-1.501.0000 Recursos Próprios	0,00	1.000,00	1.000,00	0,00	0,00	2.000,00
	1203 - 3.3.90.00.00	0,00	1.000,00	1.000,00	0,00	0,00	2.000,00
	2000 - MSC-1.501.0000 Recursos Próprios	0,00	1.000,00	1.000,00	0,00	0,00	2.000,00
Ação:	2.2143 - MANUTENÇÃO DA GESTÃO ADMINISTRATIVA DO DEPARTAMENTO	0,00	0,00	20.000,00	20.000,00	20.000,00	40.000,00
	1718 - 3.1.90.00.00	0,00	0,00	8.000,00	8.000,00	8.000,00	16.000,00
	2000 - MSC-1.501.0000 Recursos Próprios	0,00	0,00	8.000,00	8.000,00	8.000,00	16.000,00
	1720 - 3.3.90.00.00	0,00	0,00	12.000,00	12.000,00	12.000,00	24.000,00
	2000 - MSC-1.501.0000 Recursos Próprios	0,00	0,00	12.000,00	12.000,00	12.000,00	24.000,00
Subfunção:	451 - Infra-Estrutura Urbana	0,00	20.000,00	20.000,00	60.000,00	60.000,00	160.000,00
Programa:	2602 - RODOVIAS E ESTRADAS VICINAIS	0,00	20.000,00	20.000,00	60.000,00	60.000,00	160.000,00
Ação:	2.98 - MANUTENÇÃO DAS AÇÕES VINCULADAS AO PROGRAMAS DE MELHORIAS	0,00	20.000,00	20.000,00	0,00	0,00	40.000,00
	1204 - 3.3.90.00.00	0,00	5.000,00	5.000,00	0,00	0,00	10.000,00

DEMONSTRATIVO DE COMPATIBILIDADE ENTRE O PPA E LOA

		PPA 2022 - 2025 - Valores em R\$					Total
		2022	2023	2024	2025		
		Valor global					
	2000 - MSC-1.501.0000 Recursos Próprios	0,00	5.000,00	0,00	0,00	10.000,00	
	1205 - 3.3.90.00.00	0,00	10.000,00	0,00	0,00	20.000,00	
	2000 - MSC-1.501.0000 Recursos Próprios	0,00	10.000,00	0,00	0,00	20.000,00	
	1206 - 3.3.90.00.00	0,00	5.000,00	0,00	0,00	10.000,00	
	2000 - MSC-1.501.0000 Recursos Próprios	0,00	5.000,00	0,00	0,00	10.000,00	
Ação:	2.2144 - MANUTENÇÃO DAS AÇÕES VINCULADAS AO PROGRAMAS DE MELHORIAS	0,00	0,00	60.000,00	60.000,00	120.000,00	
	1721 - 3.3.90.00.00	0,00	0,00	60.000,00	60.000,00	120.000,00	
	2000 - MSC-1.501.0000 Recursos Próprios	0,00	0,00	60.000,00	60.000,00	120.000,00	
Subfunção:	782 - Transporte Rodoviário	0,00	185.000,00	499.000,00	348.000,00	1.217.000,00	
Programa:	2602 - RODOVIAS E ESTRADAS VICINAIS	0,00	185.000,00	499.000,00	348.000,00	1.217.000,00	
Ação:	1.36 - EXECUÇÃO DE OBRAS RODOVIÁRIAS E ESTRADAS VICINAIS NO	0,00	170.000,00	0,00	0,00	340.000,00	
	1207 - 4.4.90.00.00	0,00	170.000,00	0,00	0,00	340.000,00	
	2000 - MSC-1.501.0000 Recursos Próprios	0,00	100.000,00	0,00	0,00	200.000,00	
	2400 - MSC - 1.700.0000 Outras Transferências de Convênios ou Repasses da União	0,00	20.000,00	0,00	0,00	40.000,00	
	2401 - MSC - 1.701.0000 Outras Transferências de Convênios ou Repasses dos Estados	0,00	50.000,00	0,00	0,00	100.000,00	
Ação:	1.1170 - EXECUÇÃO DE OBRAS RODOVIÁRIAS E ESTRADAS VICINAIS NO	0,00	0,00	484.000,00	333.000,00	817.000,00	
	1723 - 4.4.90.00.00	0,00	0,00	484.000,00	333.000,00	817.000,00	
	2000 - MSC-1.501.0000 Recursos Próprios	0,00	0,00	200.000,00	100.000,00	300.000,00	
	2002 - MSC-1.755.0000 Recursos de Alienação de Bens/Ativos - Administração Direta	0,00	0,00	214.000,00	203.000,00	417.000,00	
	2400 - MSC - 1.700.0000 Outras Transferências de Convênios ou Repasses da União	0,00	0,00	20.000,00	10.000,00	30.000,00	
	2401 - MSC - 1.701.0000 Outras Transferências de Convênios ou Repasses dos Estados	0,00	0,00	50.000,00	20.000,00	70.000,00	
Ação:	2.1012 - MANUTENÇÃO DE RODOVIAS E ACESSOS VIÁRIOS	0,00	15.000,00	0,00	0,00	30.000,00	
	1208 - 3.3.90.00.00	0,00	5.000,00	0,00	0,00	10.000,00	
	2000 - MSC-1.501.0000 Recursos Próprios	0,00	5.000,00	0,00	0,00	10.000,00	
	1209 - 3.3.90.00.00	0,00	5.000,00	0,00	0,00	10.000,00	
	2000 - MSC-1.501.0000 Recursos Próprios	0,00	5.000,00	0,00	0,00	10.000,00	
	1210 - 3.3.90.00.00	0,00	5.000,00	0,00	0,00	10.000,00	
	2000 - MSC-1.501.0000 Recursos Próprios	0,00	5.000,00	0,00	0,00	10.000,00	
Ação:	2.2145 - MANUTENÇÃO DE RODOVIAS E ACESSOS VIÁRIOS	0,00	0,00	15.000,00	15.000,00	30.000,00	
	1724 - 3.3.90.00.00	0,00	0,00	15.000,00	15.000,00	30.000,00	
	2000 - MSC-1.501.0000 Recursos Próprios	0,00	0,00	15.000,00	15.000,00	30.000,00	
Unidade gestora:	2 - Fundo Municipal de Saúde de Vertentes	0,00	16.236.044,00	22.868.890,00	31.370.740,00	96.289.174,00	
Unidade orçamentária:	8001 - SECRETARIA DE SAÚDE	0,00	14.870,50	15.452,01	15.000,00	60.322,51	
Função:	10 - Saúde	0,00	14.870,50	15.452,01	15.000,00	60.322,51	
Subfunção:	122 - Administração Geral	0,00	14.870,50	15.452,01	15.000,00	60.322,51	
Programa:	1005 - GESTÃO ADMINISTRATIVA DA SAÚDE E QUALIFICAÇÃO DA GESTÃO DO SU	0,00	14.870,50	15.452,01	15.000,00	60.322,51	

DEMONSTRATIVO DE COMPATIBILIDADE ENTRE O PPA E A LOA

		PPA 2022 - 2025 - Valores em R\$					Total
		2022	2023	2024	2025		
		Valor global					
Ação:	2.1035 - GESTÃO ADMINISTRATIVA DA SECRETARIA DE SAÚDE	0,00	15.452,01	0,00	0,00	0,00	30.322,51
	104 - 3.3.90.00.00	0,00	5.452,01	0,00	0,00	0,00	10.322,51
	2200 - MSC-1.500.1002 15% de Impostos e Transferência para a Saúde (LC nº 141/2012)	0,00	5.452,01	0,00	0,00	0,00	10.322,51
	144 - 3.3.90.00.00	0,00	5.000,00	0,00	0,00	0,00	10.000,00
	2200 - MSC-1.500.1002 15% de Impostos e Transferência para a Saúde (LC nº 141/2012)	0,00	5.000,00	0,00	0,00	0,00	10.000,00
	145 - 3.3.90.00.00	0,00	5.000,00	0,00	0,00	0,00	10.000,00
	2200 - MSC-1.500.1002 15% de Impostos e Transferência para a Saúde (LC nº 141/2012)	0,00	5.000,00	0,00	0,00	0,00	10.000,00
Ação:	2.2146 - GESTÃO ADMINISTRATIVA DA SECRETARIA DE SAÚDE	0,00	0,00	15.000,00	0,00	15.000,00	30.000,00
	1497 - 3.3.90.00.00	0,00	0,00	15.000,00	0,00	15.000,00	30.000,00
	2200 - MSC-1.500.1002 15% de Impostos e Transferência para a Saúde (LC nº 141/2012)	0,00	0,00	15.000,00	0,00	15.000,00	30.000,00
Unidade orçamentária:	8002 - FUNDO MUNICIPAL DE SAÚDE	0,00	22.853.437,99	25.798.500,00	31.355.740,00	31.355.740,00	96.228.851,49
Função:	10 - Saúde	0,00	16.166.173,50	22.798.437,99	25.743.500,00	31.300.599,81	96.008.711,30
Subfunção:	122 - Administração Geral	0,00	2.561.001,62	3.055.000,00	4.006.000,00	12.238.003,24	20.000,00
Programa:	1005 - GESTÃO ADMINISTRATIVA DA SAÚDE E QUALIFICAÇÃO DA GESTÃO DO SU	0,00	1.835.897,97	2.216.897,97	2.903.000,00	3.897.000,00	10.852.795,94
Ação:	1.1001 - AQUISIÇÃO DE IMÓVEIS E EXECUÇÃO DE OBRAS PARA A GESTÃO DA	0,00	50.000,00	20.000,00	0,00	0,00	70.000,00
	106 - 4.4.90.00.00	0,00	5.000,00	5.000,00	0,00	0,00	10.000,00
	2200 - MSC-1.500.1002 15% de Impostos e Transferência para a Saúde (LC nº 141/2012)	0,00	5.000,00	5.000,00	0,00	0,00	10.000,00
	167 - 4.4.90.00.00	0,00	15.000,00	0,00	0,00	0,00	20.000,00
	2200 - MSC-1.500.1002 15% de Impostos e Transferência para a Saúde (LC nº 141/2012)	0,00	15.000,00	0,00	0,00	0,00	20.000,00
	168 - 4.5.90.00.00	0,00	40.000,00	0,00	0,00	0,00	40.000,00
	2200 - MSC-1.500.1002 15% de Impostos e Transferência para a Saúde (LC nº 141/2012)	0,00	40.000,00	0,00	0,00	0,00	40.000,00
Ação:	1.1003 - AQUISIÇÃO DE VEÍCULOS, MÁQUINAS, MÓVEIS E EQUIPAMENTOS PARA	0,00	45.000,00	0,00	0,00	0,00	90.000,00
	107 - 4.4.90.00.00	0,00	45.000,00	0,00	0,00	0,00	90.000,00
	2200 - MSC-1.500.1002 15% de Impostos e Transferência para a Saúde (LC nº 141/2012)	0,00	45.000,00	0,00	0,00	0,00	90.000,00
	2202 - MSC - 1.601.0000 Recursos SUS Bloco de Estruturação da Rede de Serviços Público	0,00	25.000,00	0,00	0,00	0,00	50.000,00
Ação:	1.1080 - CONSTRUÇÃO E/OU REFORMA DO CENTRO DE CONTROLE DE ZOONOSES	0,00	62.897,97	0,00	0,00	0,00	125.795,94
	1317 - 4.4.90.00.00	0,00	62.897,97	0,00	0,00	0,00	125.795,94
	2200 - MSC-1.500.1002 15% de Impostos e Transferência para a Saúde (LC nº 141/2012)	0,00	62.897,97	0,00	0,00	0,00	125.795,94
Ação:	1.1171 - AQUISIÇÃO DE IMÓVEIS E EXECUÇÃO DE OBRAS PARA A GESTÃO DA	0,00	0,00	20.000,00	0,00	20.000,00	40.000,00
	1498 - 4.4.90.00.00	0,00	0,00	20.000,00	0,00	20.000,00	40.000,00
	2200 - MSC-1.500.1002 15% de Impostos e Transferência para a Saúde (LC nº 141/2012)	0,00	0,00	20.000,00	0,00	20.000,00	40.000,00
Ação:	1.1172 - AQUISIÇÃO DE VEÍCULOS, MÁQUINAS, MÓVEIS E EQUIPAMENTOS PARA	0,00	0,00	30.000,00	0,00	141.000,00	171.000,00
	1499 - 4.4.90.00.00	0,00	0,00	30.000,00	0,00	141.000,00	171.000,00
	2200 - MSC-1.500.1002 15% de Impostos e Transferência para a Saúde (LC nº 141/2012)	0,00	0,00	30.000,00	0,00	86.000,00	111.000,00
	2202 - MSC - 1.601.0000 Recursos SUS Bloco de Estruturação da Rede de Serviços Público	0,00	0,00	5.000,00	0,00	5.000,00	10.000,00
	2207 - MSC - 1.632.0000 Transferências do Estado referentes a Convênios e outros Repas	0,00	0,00	0,00	0,00	50.000,00	50.000,00

DEMONSTRATIVO DE COMPATIBILIDADE ENTRE O PPA E LOA

		PPA 2022 - 2025 - Valores em R\$					Total
		2022	2023	2024	2025	2025	Total
		Valor global					
Ação:	1.1173 - CONSTRUÇÃO E/OU REFORMA DO CENTRO DE CONTROLE DE ZOOSE	0,00	0,00	63.000,00	63.000,00	63.000,00	126.000,00
	1500 - 4.4.90.00.00	0,00	0,00	63.000,00	63.000,00	63.000,00	126.000,00
	2200 - MSC-1.500.1002 15% de Impostos e Transferência para a Saúde (LC nº 141/2012)	0,00	0,00	63.000,00	63.000,00	63.000,00	126.000,00
Ação:	2.1004 - GESTÃO ADMINISTRATIVA DO FUNDO MUNICIPAL DE SAÚDE E	0,00	2.089.000,00	0,00	0,00	0,00	3.767.000,00
	105 - 3.1.90.00.00	0,00	100.000,00	0,00	0,00	0,00	250.000,00
	2200 - MSC-1.500.1002 15% de Impostos e Transferência para a Saúde (LC nº 141/2012)	0,00	100.000,00	0,00	0,00	0,00	250.000,00
	146 - 3.1.90.00.00	0,00	470.000,00	0,00	0,00	0,00	1.070.000,00
	2200 - MSC-1.500.1002 15% de Impostos e Transferência para a Saúde (LC nº 141/2012)	0,00	470.000,00	0,00	0,00	0,00	1.070.000,00
	147 - 3.1.90.00.00	0,00	170.000,00	0,00	0,00	0,00	380.000,00
	2200 - MSC-1.500.1002 15% de Impostos e Transferência para a Saúde (LC nº 141/2012)	0,00	170.000,00	0,00	0,00	0,00	380.000,00
	148 - 3.1.90.00.00	0,00	2.000,00	0,00	0,00	0,00	4.000,00
	2200 - MSC-1.500.1002 15% de Impostos e Transferência para a Saúde (LC nº 141/2012)	0,00	2.000,00	0,00	0,00	0,00	4.000,00
	149 - 3.1.90.00.00	0,00	5.000,00	0,00	0,00	0,00	10.000,00
	2200 - MSC-1.500.1002 15% de Impostos e Transferência para a Saúde (LC nº 141/2012)	0,00	5.000,00	0,00	0,00	0,00	10.000,00
	150 - 3.1.90.00.00	0,00	30.000,00	0,00	0,00	0,00	60.000,00
	2200 - MSC-1.500.1002 15% de Impostos e Transferência para a Saúde (LC nº 141/2012)	0,00	30.000,00	0,00	0,00	0,00	60.000,00
	902 - 3.1.90.00.00	0,00	5.000,00	0,00	0,00	0,00	10.000,00
	2200 - MSC-1.500.1002 15% de Impostos e Transferência para a Saúde (LC nº 141/2012)	0,00	5.000,00	0,00	0,00	0,00	10.000,00
	151 - 3.1.95.00.00	0,00	5.000,00	0,00	0,00	0,00	10.000,00
	2200 - MSC-1.500.1002 15% de Impostos e Transferência para a Saúde (LC nº 141/2012)	0,00	5.000,00	0,00	0,00	0,00	10.000,00
	152 - 3.1.95.00.00	0,00	5.000,00	0,00	0,00	0,00	10.000,00
	2200 - MSC-1.500.1002 15% de Impostos e Transferência para a Saúde (LC nº 141/2012)	0,00	5.000,00	0,00	0,00	0,00	10.000,00
	153 - 3.3.90.00.00	0,00	190.000,00	0,00	0,00	0,00	440.000,00
	2200 - MSC-1.500.1002 15% de Impostos e Transferência para a Saúde (LC nº 141/2012)	0,00	190.000,00	0,00	0,00	0,00	440.000,00
	154 - 3.3.90.00.00	0,00	80.000,00	0,00	0,00	0,00	180.000,00
	2200 - MSC-1.500.1002 15% de Impostos e Transferência para a Saúde (LC nº 141/2012)	0,00	80.000,00	0,00	0,00	0,00	180.000,00
	155 - 3.3.90.00.00	0,00	2.000,00	0,00	0,00	0,00	12.000,00
	2200 - MSC-1.500.1002 15% de Impostos e Transferência para a Saúde (LC nº 141/2012)	0,00	2.000,00	0,00	0,00	0,00	12.000,00
	156 - 3.3.90.00.00	0,00	120.000,00	0,00	0,00	0,00	300.000,00
	2200 - MSC-1.500.1002 15% de Impostos e Transferência para a Saúde (LC nº 141/2012)	0,00	120.000,00	0,00	0,00	0,00	300.000,00
	157 - 3.3.90.00.00	0,00	160.000,00	0,00	0,00	0,00	340.000,00
	2200 - MSC-1.500.1002 15% de Impostos e Transferência para a Saúde (LC nº 141/2012)	0,00	160.000,00	0,00	0,00	0,00	340.000,00
	158 - 3.3.90.00.00	0,00	175.000,00	0,00	0,00	0,00	395.000,00
	2200 - MSC-1.500.1002 15% de Impostos e Transferência para a Saúde (LC nº 141/2012)	0,00	175.000,00	0,00	0,00	0,00	395.000,00
	159 - 3.3.90.00.00	0,00	20.000,00	0,00	0,00	0,00	70.000,00
	2200 - MSC-1.500.1002 15% de Impostos e Transferência para a Saúde (LC nº 141/2012)	0,00	20.000,00	0,00	0,00	0,00	70.000,00
	160 - 3.3.90.00.00	0,00	1.000,00	0,00	0,00	0,00	2.000,00
	2200 - MSC-1.500.1002 15% de Impostos e Transferência para a Saúde (LC nº 141/2012)	0,00	1.000,00	0,00	0,00	0,00	2.000,00

DEMONSTRATIVO DE COMPATIBILIDADE ENTRE O PPA E LOA

	Valor global	2022	2023	2024	2025	Total
PPA 2022 - 2025 - Valores em R\$						
2200 - MSC-1.500.1002 15% de Impostos e Transferência para a Saúde (LC nº 141/2012)	0,00	1.000,00	1.000,00	0,00	0,00	2.000,00
153 - 3.3.90.00.00	0,00	5.000,00	5.000,00	0,00	0,00	10.000,00
2201 - MSC - 1.600.0000 Recursos do SUS do Bloco de Manutenção das Ações e Serviços	0,00	5.000,00	5.000,00	0,00	0,00	10.000,00
154 - 3.3.90.00.00	0,00	5.000,00	5.000,00	0,00	0,00	10.000,00
2201 - MSC - 1.600.0000 Recursos do SUS do Bloco de Manutenção das Ações e Serviços	0,00	5.000,00	5.000,00	0,00	0,00	10.000,00
155 - 3.3.90.00.00	0,00	5.000,00	5.000,00	0,00	0,00	10.000,00
2201 - MSC - 1.600.0000 Recursos do SUS do Bloco de Manutenção das Ações e Serviços	0,00	5.000,00	5.000,00	0,00	0,00	10.000,00
157 - 3.3.90.00.00	0,00	5.000,00	5.000,00	0,00	0,00	10.000,00
2201 - MSC - 1.600.0000 Recursos do SUS do Bloco de Manutenção das Ações e Serviços	0,00	5.000,00	5.000,00	0,00	0,00	10.000,00
158 - 3.3.90.00.00	0,00	5.000,00	5.000,00	0,00	0,00	10.000,00
2201 - MSC - 1.600.0000 Recursos do SUS do Bloco de Manutenção das Ações e Serviços	0,00	5.000,00	5.000,00	0,00	0,00	10.000,00
159 - 3.3.90.00.00	0,00	10.000,00	10.000,00	0,00	0,00	20.000,00
2201 - MSC - 1.600.0000 Recursos do SUS do Bloco de Manutenção das Ações e Serviços	0,00	10.000,00	10.000,00	0,00	0,00	20.000,00
158 - 3.3.90.00.00	0,00	100.000,00	48.000,00	0,00	0,00	148.000,00
2205 - MSC-1.621.0000 Recursos do SUS Governo Estadual	0,00	100.000,00	48.000,00	0,00	0,00	148.000,00
161 - 3.3.95.00.00	0,00	1.000,00	1.000,00	0,00	0,00	2.000,00
2200 - MSC-1.500.1002 15% de Impostos e Transferência para a Saúde (LC nº 141/2012)	0,00	1.000,00	1.000,00	0,00	0,00	2.000,00
162 - 3.3.95.00.00	0,00	1.000,00	1.000,00	0,00	0,00	2.000,00
2200 - MSC-1.500.1002 15% de Impostos e Transferência para a Saúde (LC nº 141/2012)	0,00	1.000,00	1.000,00	0,00	0,00	2.000,00
163 - 3.3.95.00.00	0,00	1.000,00	1.000,00	0,00	0,00	2.000,00
2200 - MSC-1.500.1002 15% de Impostos e Transferência para a Saúde (LC nº 141/2012)	0,00	1.000,00	1.000,00	0,00	0,00	2.000,00
Ação: 2.2147 - GESTÃO ADMINISTRATIVA DO FUNDO MUNICIPAL DE SAÚDE E	0,00	0,00	2.790.000,00	3.673.000,00	0,00	6.463.000,00
1501 - 3.1.90.00.00	0,00	0,00	0,00	1.273.000,00	1.000.000,00	2.273.000,00
2200 - MSC-1.500.1002 15% de Impostos e Transferência para a Saúde (LC nº 141/2012)	0,00	0,00	0,00	1.273.000,00	1.000.000,00	2.273.000,00
1502 - 3.3.90.00.00	0,00	0,00	0,00	1.514.000,00	2.670.000,00	4.184.000,00
2200 - MSC-1.500.1002 15% de Impostos e Transferência para a Saúde (LC nº 141/2012)	0,00	0,00	0,00	1.392.000,00	1.870.000,00	3.262.000,00
2201 - MSC - 1.600.0000 Recursos do SUS do Bloco de Manutenção das Ações e Serviços	0,00	0,00	0,00	35.000,00	110.000,00	145.000,00
2205 - MSC-1.621.0000 Recursos do SUS Governo Estadual	0,00	0,00	0,00	87.000,00	177.000,00	264.000,00
2206 - MSC - 1.631.0000 Transferências do Governo Federal referentes a Convênios e outr	0,00	0,00	0,00	0,00	50.000,00	50.000,00
2403 - MSC - 1.700.3110 Recursos de Emendas Parlamentares Individuais	0,00	0,00	0,00	0,00	350.000,00	350.000,00
2404 - MSC - 1.700.3120 Recursos de Emendas Parlamentares Bancada	0,00	0,00	0,00	0,00	50.000,00	50.000,00
2405 - MSC - 1.700.0000 Recursos de Emendas Parlamentares de Comissão	0,00	0,00	0,00	0,00	63.000,00	63.000,00
1503 - 3.3.95.00.00	0,00	0,00	3.000,00	3.000,00	0,00	6.000,00
2200 - MSC-1.500.1002 15% de Impostos e Transferência para a Saúde (LC nº 141/2012)	0,00	0,00	3.000,00	3.000,00	0,00	6.000,00
Programa: 1006 - CONSELHO MUNICIPAL DE SAÚDE	0,00	23.000,00	23.000,00	23.000,00	23.000,00	92.000,00
Ação: 2.1002 - MANUTENÇÃO DAS ATIVIDADES DO CONSELHO MUNICIPAL DE SAÚDE,	0,00	23.000,00	23.000,00	0,00	0,00	46.000,00
108 - 3.3.90.00.00	0,00	2.000,00	2.000,00	0,00	0,00	4.000,00

DEMONSTRATIVO DE COMPATIBILIDADE ENTRE O PPA E A LOA

		PPA 2022 - 2025 - Valores em R\$					Total
		2022	2023	2024	2025	Total	
	Valor global	0,00	2.000,00	0,00	0,00	4.000,00	
	2200 - MSC-1.500.1002 15% de Impostos e Transferência para a Saúde (LC nº 141/2012)	164 - 3.3.90.00.00	2.000,00	0,00	0,00	4.000,00	
	2200 - MSC-1.500.1002 15% de Impostos e Transferência para a Saúde (LC nº 141/2012)	0,00	2.000,00	0,00	0,00	4.000,00	
	165 - 3.3.90.00.00	2.000,00	2.000,00	0,00	0,00	4.000,00	
	2200 - MSC-1.500.1002 15% de Impostos e Transferência para a Saúde (LC nº 141/2012)	0,00	2.000,00	0,00	0,00	4.000,00	
	166 - 3.3.90.00.00	2.000,00	2.000,00	0,00	0,00	4.000,00	
	2200 - MSC-1.500.1002 15% de Impostos e Transferência para a Saúde (LC nº 141/2012)	0,00	2.000,00	0,00	0,00	4.000,00	
	108 - 3.3.90.00.00	5.000,00	5.000,00	0,00	0,00	10.000,00	
	2201 - MSC - 1.600.0000 Recursos do SUS do Bloco de Manutenção das Ações e Serviços	0,00	5.000,00	0,00	0,00	10.000,00	
	164 - 3.3.90.00.00	5.000,00	5.000,00	0,00	0,00	10.000,00	
	2201 - MSC - 1.600.0000 Recursos do SUS do Bloco de Manutenção das Ações e Serviços	0,00	5.000,00	0,00	0,00	10.000,00	
	165 - 3.3.90.00.00	3.000,00	3.000,00	0,00	0,00	6.000,00	
	2201 - MSC - 1.600.0000 Recursos do SUS do Bloco de Manutenção das Ações e Serviços	0,00	3.000,00	0,00	0,00	6.000,00	
	166 - 3.3.90.00.00	2.000,00	2.000,00	0,00	0,00	4.000,00	
	2201 - MSC - 1.600.0000 Recursos do SUS do Bloco de Manutenção das Ações e Serviços	0,00	2.000,00	0,00	0,00	4.000,00	
Ação:	2.2148 - MANUTENÇÃO DAS ATIVIDADES DO CONSELHO MUNICIPAL DE SAÚDE,	0,00	0,00	23.000,00	23.000,00	46.000,00	
	1504 - 3.3.90.00.00	0,00	0,00	23.000,00	23.000,00	46.000,00	
	2200 - MSC-1.500.1002 15% de Impostos e Transferência para a Saúde (LC nº 141/2012)	0,00	0,00	8.000,00	8.000,00	16.000,00	
	2201 - MSC - 1.600.0000 Recursos do SUS do Bloco de Manutenção das Ações e Serviços	0,00	0,00	15.000,00	15.000,00	30.000,00	
Programa:	1013 - APOIO A GESTÃO DE SERVIÇOS DE SAÚDE DOS ENTES CONSORCIADOS PE	0,00	6.103,65	6.000,00	6.000,00	24.207,30	
Ação:	2.1090 - APOIO A MANUTENÇÃO DAS ATIVIDADES DO NÚCLEO INTERMUNICIPAL	0,00	6.103,65	0,00	0,00	12.207,30	
	1378 - 3.3.71.00.00	5.000,00	5.000,00	0,00	0,00	10.000,00	
	2200 - MSC-1.500.1002 15% de Impostos e Transferência para a Saúde (LC nº 141/2012)	0,00	5.000,00	0,00	0,00	10.000,00	
	1001 - 3.3.72.00.00	1.103,65	1.103,65	0,00	0,00	2.207,30	
	2200 - MSC-1.500.1002 15% de Impostos e Transferência para a Saúde (LC nº 141/2012)	0,00	1.103,65	0,00	0,00	2.207,30	
Ação:	2.2149 - APOIO A MANUTENÇÃO DAS ATIVIDADES DO NÚCLEO INTERMUNICIPAL	0,00	0,00	6.000,00	6.000,00	12.000,00	
	1505 - 3.3.71.00.00	0,00	0,00	5.000,00	5.000,00	10.000,00	
	2200 - MSC-1.500.1002 15% de Impostos e Transferência para a Saúde (LC nº 141/2012)	0,00	0,00	5.000,00	5.000,00	10.000,00	
	1506 - 3.3.72.00.00	0,00	0,00	1.000,00	1.000,00	2.000,00	
	2200 - MSC-1.500.1002 15% de Impostos e Transferência para a Saúde (LC nº 141/2012)	0,00	0,00	1.000,00	1.000,00	2.000,00	
Programa:	1018 - ENFRENTAMENTO DA EMERGÊNCIA COVID-19 - SAÚDE	0,00	696.000,00	123.000,00	80.000,00	1.269.000,00	
Ação:	2.1105 - Enfrentamento da Emergência COVID-19 - Custeio	0,00	696.000,00	0,00	0,00	1.066.000,00	
	1212 - 3.1.90.00.00	0,00	150.000,00	0,00	0,00	165.000,00	
	2203 - MSC-1.602.0000 Recursos SUS COVID-19 do Bloco de Manutenção das Ações e Ser	0,00	150.000,00	0,00	0,00	165.000,00	
	1213 - 3.1.90.00.00	0,00	5.000,00	0,00	0,00	10.000,00	
	2203 - MSC-1.602.0000 Recursos SUS COVID-19 do Bloco de Manutenção das Ações e Ser	0,00	5.000,00	0,00	0,00	10.000,00	
	1214 - 3.1.90.00.00	0,00	80.000,00	0,00	0,00	90.000,00	

DEMONSTRATIVO DE COMPATIBILIDADE ENTRE O PPA E A LOA

	Valor global	2022	2023	2024	2025	Total
2203 - MSC-1.602.0000 Recursos SUS COVID-19 do Bloco de Manutenção das Ações e Ser	0,00	80.000,00	10.000,00	0,00	0,00	90.000,00
1215 - 3.3.90.00.00	0,00	15.000,00	35.000,00	0,00	0,00	50.000,00
2200 - MSC-1.500.1002 15% de Impostos e Transferência para a Saúde (LC nº 141/2012)	0,00	15.000,00	35.000,00	0,00	0,00	50.000,00
1216 - 3.3.90.00.00	0,00	5.000,00	5.000,00	0,00	0,00	10.000,00
2200 - MSC-1.500.1002 15% de Impostos e Transferência para a Saúde (LC nº 141/2012)	0,00	5.000,00	5.000,00	0,00	0,00	10.000,00
1217 - 3.3.90.00.00	0,00	5.000,00	5.000,00	0,00	0,00	10.000,00
2200 - MSC-1.500.1002 15% de Impostos e Transferência para a Saúde (LC nº 141/2012)	0,00	5.000,00	5.000,00	0,00	0,00	10.000,00
1245 - 3.3.90.00.00	0,00	20.000,00	20.000,00	0,00	0,00	40.000,00
2200 - MSC-1.500.1002 15% de Impostos e Transferência para a Saúde (LC nº 141/2012)	0,00	20.000,00	20.000,00	0,00	0,00	40.000,00
1413 - 3.3.90.00.00	0,00	5.000,00	5.000,00	0,00	0,00	10.000,00
2200 - MSC-1.500.1002 15% de Impostos e Transferência para a Saúde (LC nº 141/2012)	0,00	5.000,00	5.000,00	0,00	0,00	10.000,00
1215 - 3.3.90.00.00	0,00	341.000,00	228.000,00	0,00	0,00	569.000,00
2203 - MSC-1.602.0000 Recursos SUS COVID-19 do Bloco de Manutenção das Ações e Ser	0,00	341.000,00	228.000,00	0,00	0,00	569.000,00
1216 - 3.3.90.00.00	0,00	25.000,00	10.000,00	0,00	0,00	35.000,00
2203 - MSC-1.602.0000 Recursos SUS COVID-19 do Bloco de Manutenção das Ações e Ser	0,00	25.000,00	10.000,00	0,00	0,00	35.000,00
1217 - 3.3.90.00.00	0,00	25.000,00	12.000,00	0,00	0,00	37.000,00
2203 - MSC-1.602.0000 Recursos SUS COVID-19 do Bloco de Manutenção das Ações e Ser	0,00	25.000,00	12.000,00	0,00	0,00	37.000,00
1245 - 3.3.90.00.00	0,00	15.000,00	15.000,00	0,00	0,00	30.000,00
2203 - MSC-1.602.0000 Recursos SUS COVID-19 do Bloco de Manutenção das Ações e Ser	0,00	15.000,00	15.000,00	0,00	0,00	30.000,00
1413 - 3.3.90.00.00	0,00	5.000,00	5.000,00	0,00	0,00	10.000,00
2203 - MSC-1.602.0000 Recursos SUS COVID-19 do Bloco de Manutenção das Ações e Ser	0,00	5.000,00	5.000,00	0,00	0,00	10.000,00
Ação: 2.2150 - ENFRENTAMENTO DA EMERGÊNCIA COVID-19 – CUSTEIO	0,00	0,00	0,00	123.000,00	80.000,00	203.000,00
1507 - 3.1.90.00.00	0,00	0,00	0,00	39.000,00	5.000,00	44.000,00
2203 - MSC-1.602.0000 Recursos SUS COVID-19 do Bloco de Manutenção das Ações e Ser	0,00	0,00	0,00	39.000,00	5.000,00	44.000,00
1508 - 3.3.90.00.00	0,00	0,00	0,00	84.000,00	75.000,00	159.000,00
2200 - MSC-1.500.1002 15% de Impostos e Transferência para a Saúde (LC nº 141/2012)	0,00	0,00	0,00	84.000,00	75.000,00	159.000,00
2203 - MSC-1.602.0000 Recursos SUS COVID-19 do Bloco de Manutenção das Ações e Ser	0,00	0,00	0,00	70.000,00	70.000,00	140.000,00
Subfunção: 301 - Atenção Básica	0,00	4.954.535,97	8.980.757,44	10.341.000,00	10.940.566,94	35.216.860,35
Programa: 1001 - ATENÇÃO PRIMÁRIA A SAÚDE DA POPULAÇÃO	0,00	4.949.275,53	8.975.497,00	10.341.000,00	10.940.566,94	35.206.339,47
Ação: 1.1005 - AQUISIÇÃO DE VEÍCULOS, MÁQUINAS, MÓVEIS E EQUIPAMENTOS PARA	0,00	220.000,00	250.000,00	0,00	0,00	470.000,00
92 - 4.4.90.00.00	0,00	220.000,00	250.000,00	0,00	0,00	470.000,00
2200 - MSC-1.500.1002 15% de Impostos e Transferência para a Saúde (LC nº 141/2012)	0,00	50.000,00	150.000,00	0,00	0,00	200.000,00
2202 - MSC - 1.601.0000 Recursos SUS Bloco de Estruturação da Rede de Serviços Público	0,00	170.000,00	100.000,00	0,00	0,00	270.000,00
Ação: 1.1006 - EXECUÇÃO DE OBRAS PARA A ATENÇÃO BÁSICA.	0,00	175.000,00	178.000,00	0,00	0,00	353.000,00
89 - 4.4.90.00.00	0,00	175.000,00	178.000,00	0,00	0,00	353.000,00
2200 - MSC-1.500.1002 15% de Impostos e Transferência para a Saúde (LC nº 141/2012)	0,00	49.000,00	49.000,00	0,00	0,00	98.000,00
2202 - MSC - 1.601.0000 Recursos SUS Bloco de Estruturação da Rede de Serviços Público	0,00	75.000,00	79.000,00	0,00	0,00	154.000,00

DEMONSTRATIVO DE COMPATIBILIDADE ENTRE O PPA E A LOA

		PPA 2022 - 2025 - Valores em R\$					Total
		2022	2023	2024	2025	2025	Total
		Valor global	2022	2023	2024	2025	Total
	2206 - MSC - 1.631.0000 Transferências do Governo Federal referentes a Convênios e outr	0,00	51.000,00	50.000,00	0,00	0,00	101.000,00
Ação:	1.1174 - AQUISIÇÃO DE VEÍCULOS, MÁQUINAS, MÓVEIS E EQUIPAMENTOS PARA	0,00	0,00	0,00	100.000,00	554.099,81	654.099,81
	1509 - 4.4.90.00.00	0,00	0,00	0,00	100.000,00	554.099,81	654.099,81
	2200 - MSC-1.500.1002 15% de Impostos e Transferência para a Saúde (LC nº 141/2012)	0,00	0,00	0,00	90.000,00	52.099,81	142.099,81
	2202 - MSC - 1.601.0000 Recursos SUS Bloco de Estruturação da Rede de Serviços Público	0,00	0,00	0,00	10.000,00	147.000,00	157.000,00
	2403 - MSC - 1.700.3110 Recursos de Emendas Parlamentares Individuais	0,00	0,00	0,00	0,00	55.000,00	55.000,00
	2404 - MSC - 1.700.3120 Recursos de Emendas Parlamentares Bancada	0,00	0,00	0,00	0,00	100.000,00	100.000,00
	2405 - MSC - 1.700.0000 Recursos de Emendas Parlamentares de Comissão	0,00	0,00	0,00	0,00	200.000,00	200.000,00
Ação:	1.1175 - EXECUÇÃO DE OBRAS PARA A ATENÇÃO BÁSICA.	0,00	0,00	108.000,00	232.000,00	340.000,00	340.000,00
	1510 - 4.4.90.00.00	0,00	0,00	108.000,00	232.000,00	340.000,00	340.000,00
	2200 - MSC-1.500.1002 15% de Impostos e Transferência para a Saúde (LC nº 141/2012)	0,00	0,00	49.000,00	100.000,00	149.000,00	149.000,00
	2202 - MSC - 1.601.0000 Recursos SUS Bloco de Estruturação da Rede de Serviços Público	0,00	0,00	0,00	9.000,00	30.000,00	39.000,00
	2206 - MSC - 1.631.0000 Transferências do Governo Federal referentes a Convênios e outr	0,00	0,00	0,00	50.000,00	102.000,00	152.000,00
Ação:	2.1007 - MANUTENÇÃO DAS AÇÕES DE ATENÇÃO BÁSICA A SAÚDE	0,00	3.774.275,53	6.927.497,00	0,00	0,00	10.701.772,53
	88 - 3.1.90.00.00	0,00	80.000,00	300.000,00	0,00	0,00	380.000,00
	2200 - MSC-1.500.1002 15% de Impostos e Transferência para a Saúde (LC nº 141/2012)	0,00	80.000,00	300.000,00	0,00	0,00	380.000,00
	169 - 3.1.90.00.00	0,00	140.651,00	500.000,00	0,00	0,00	640.651,00
	2200 - MSC-1.500.1002 15% de Impostos e Transferência para a Saúde (LC nº 141/2012)	0,00	140.651,00	500.000,00	0,00	0,00	640.651,00
	170 - 3.1.90.00.00	0,00	447.000,00	550.000,00	0,00	0,00	997.000,00
	2200 - MSC-1.500.1002 15% de Impostos e Transferência para a Saúde (LC nº 141/2012)	0,00	447.000,00	550.000,00	0,00	0,00	997.000,00
	171 - 3.1.90.00.00	0,00	1.000,00	1.000,00	0,00	0,00	2.000,00
	2200 - MSC-1.500.1002 15% de Impostos e Transferência para a Saúde (LC nº 141/2012)	0,00	1.000,00	1.000,00	0,00	0,00	2.000,00
	172 - 3.1.90.00.00	0,00	10.000,00	10.000,00	0,00	0,00	20.000,00
	2200 - MSC-1.500.1002 15% de Impostos e Transferência para a Saúde (LC nº 141/2012)	0,00	10.000,00	10.000,00	0,00	0,00	20.000,00
	88 - 3.1.90.00.00	0,00	300.000,00	604.000,00	0,00	0,00	904.000,00
	2201 - MSC - 1.600.0000 Recursos do SUS do Bloco de Manutenção das Ações e Serviços	0,00	300.000,00	604.000,00	0,00	0,00	904.000,00
	169 - 3.1.90.00.00	0,00	1.127.624,53	2.000.000,00	0,00	0,00	3.127.624,53
	2201 - MSC - 1.600.0000 Recursos do SUS do Bloco de Manutenção das Ações e Serviços	0,00	1.127.624,53	2.000.000,00	0,00	0,00	3.127.624,53
	170 - 3.1.90.00.00	0,00	20.000,00	200.000,00	0,00	0,00	220.000,00
	2201 - MSC - 1.600.0000 Recursos do SUS do Bloco de Manutenção das Ações e Serviços	0,00	20.000,00	200.000,00	0,00	0,00	220.000,00
	171 - 3.1.90.00.00	0,00	10.000,00	10.000,00	0,00	0,00	20.000,00
	2201 - MSC - 1.600.0000 Recursos do SUS do Bloco de Manutenção das Ações e Serviços	0,00	10.000,00	10.000,00	0,00	0,00	20.000,00
	172 - 3.1.90.00.00	0,00	15.000,00	15.000,00	0,00	0,00	30.000,00
	2201 - MSC - 1.600.0000 Recursos do SUS do Bloco de Manutenção das Ações e Serviços	0,00	15.000,00	15.000,00	0,00	0,00	30.000,00
	173 - 3.3.90.00.00	0,00	1.000,00	1.000,00	0,00	0,00	2.000,00
	2200 - MSC-1.500.1002 15% de Impostos e Transferência para a Saúde (LC nº 141/2012)	0,00	1.000,00	1.000,00	0,00	0,00	2.000,00
	174 - 3.3.90.00.00	0,00	150.000,00	50.000,00	0,00	0,00	200.000,00

DEMONSTRATIVO DE COMPATIBILIDADE ENTRE O PPA E A LOA

		PPA 2022 - 2025 - Valores em R\$					Total
		2022	2023	2024	2025	2025	Total
		Valor global					
2200 - MSC-1.500.1002	15% de Impostos e Transferência para a Saúde (LC nº 141/2012)	0,00	50.000,00	0,00	0,00	0,00	200.000,00
175 - 3.3.90.00.00		0,00	75.000,00	0,00	0,00	0,00	150.000,00
2200 - MSC-1.500.1002	15% de Impostos e Transferência para a Saúde (LC nº 141/2012)	0,00	75.000,00	0,00	0,00	0,00	150.000,00
176 - 3.3.90.00.00		0,00	466.000,00	0,00	0,00	0,00	536.000,00
2200 - MSC-1.500.1002	15% de Impostos e Transferência para a Saúde (LC nº 141/2012)	0,00	466.000,00	0,00	0,00	0,00	536.000,00
177 - 3.3.90.00.00		0,00	70.000,00	0,00	0,00	0,00	95.000,00
2200 - MSC-1.500.1002	15% de Impostos e Transferência para a Saúde (LC nº 141/2012)	0,00	70.000,00	0,00	0,00	0,00	95.000,00
178 - 3.3.90.00.00		0,00	119.497,00	0,00	0,00	0,00	149.497,00
2200 - MSC-1.500.1002	15% de Impostos e Transferência para a Saúde (LC nº 141/2012)	0,00	119.497,00	0,00	0,00	0,00	149.497,00
179 - 3.3.90.00.00		0,00	10.000,00	0,00	0,00	0,00	20.000,00
2200 - MSC-1.500.1002	15% de Impostos e Transferência para a Saúde (LC nº 141/2012)	0,00	10.000,00	0,00	0,00	0,00	20.000,00
180 - 3.3.90.00.00		0,00	1.000,00	0,00	0,00	0,00	2.000,00
2200 - MSC-1.500.1002	15% de Impostos e Transferência para a Saúde (LC nº 141/2012)	0,00	1.000,00	0,00	0,00	0,00	2.000,00
696 - 3.3.90.00.00		0,00	1.000,00	0,00	0,00	0,00	2.000,00
2200 - MSC-1.500.1002	15% de Impostos e Transferência para a Saúde (LC nº 141/2012)	0,00	1.000,00	0,00	0,00	0,00	2.000,00
1414 - 3.3.90.00.00		0,00	10.000,00	0,00	0,00	0,00	20.000,00
2200 - MSC-1.500.1002	15% de Impostos e Transferência para a Saúde (LC nº 141/2012)	0,00	10.000,00	0,00	0,00	0,00	20.000,00
174 - 3.3.90.00.00		0,00	450.000,00	0,00	0,00	0,00	750.000,00
2201 - MSC - 1.600.0000	Recursos do SUS do Bloco de Manutenção das Ações e Serviços	0,00	450.000,00	0,00	0,00	0,00	750.000,00
175 - 3.3.90.00.00		0,00	20.000,00	0,00	0,00	0,00	40.000,00
2201 - MSC - 1.600.0000	Recursos do SUS do Bloco de Manutenção das Ações e Serviços	0,00	20.000,00	0,00	0,00	0,00	40.000,00
176 - 3.3.90.00.00		0,00	914.000,00	0,00	0,00	0,00	1.564.000,00
2201 - MSC - 1.600.0000	Recursos do SUS do Bloco de Manutenção das Ações e Serviços	0,00	914.000,00	0,00	0,00	0,00	1.564.000,00
177 - 3.3.90.00.00		0,00	350.000,00	0,00	0,00	0,00	530.000,00
2201 - MSC - 1.600.0000	Recursos do SUS do Bloco de Manutenção das Ações e Serviços	0,00	350.000,00	0,00	0,00	0,00	530.000,00
178 - 3.3.90.00.00		0,00	180.000,00	0,00	0,00	0,00	260.000,00
2201 - MSC - 1.600.0000	Recursos do SUS do Bloco de Manutenção das Ações e Serviços	0,00	180.000,00	0,00	0,00	0,00	260.000,00
179 - 3.3.90.00.00		0,00	5.000,00	0,00	0,00	0,00	10.000,00
2201 - MSC - 1.600.0000	Recursos do SUS do Bloco de Manutenção das Ações e Serviços	0,00	5.000,00	0,00	0,00	0,00	10.000,00
180 - 3.3.90.00.00		0,00	5.000,00	0,00	0,00	0,00	10.000,00
2201 - MSC - 1.600.0000	Recursos do SUS do Bloco de Manutenção das Ações e Serviços	0,00	5.000,00	0,00	0,00	0,00	10.000,00
1414 - 3.3.90.00.00		0,00	10.000,00	0,00	0,00	0,00	20.000,00
2201 - MSC - 1.600.0000	Recursos do SUS do Bloco de Manutenção das Ações e Serviços	0,00	10.000,00	0,00	0,00	0,00	20.000,00
2.1068 - MANUTENÇÃO EXCLUSIVA PARA O PROGRAMA MAIS MÉDICOS		0,00	30.000,00	0,00	0,00	0,00	60.000,00
725 - 3.3.90.00.00		0,00	5.000,00	0,00	0,00	0,00	10.000,00
2200 - MSC-1.500.1002	15% de Impostos e Transferência para a Saúde (LC nº 141/2012)	0,00	5.000,00	0,00	0,00	0,00	10.000,00
903 - 3.3.90.00.00		0,00	5.000,00	0,00	0,00	0,00	10.000,00
2200 - MSC-1.500.1002	15% de Impostos e Transferência para a Saúde (LC nº 141/2012)	0,00	5.000,00	0,00	0,00	0,00	10.000,00

Ação:

DEMONSTRATIVO DE COMPATIBILIDADE ENTRE O PPA E A LOA

		PPA 2022 - 2025 - Valores em R\$					Total
		2022	2023	2024	2025		
		Valor global					
	2200 - MSC - 1.500.1002 - 15% de Impostos e Transferência para a Saúde (LC nº 141/2012)	0,00	5.000,00	0,00	0,00	0,00	10.000,00
	725 - 3.3.90.00.00	0,00	10.000,00	0,00	0,00	0,00	20.000,00
	2201 - MSC - 1.600.0000 Recursos do SUS do Bloco de Manutenção das Ações e Serviços	0,00	10.000,00	0,00	0,00	0,00	20.000,00
	903 - 3.3.90.00.00	0,00	10.000,00	0,00	0,00	0,00	20.000,00
	2201 - MSC - 1.600.0000 Recursos do SUS do Bloco de Manutenção das Ações e Serviços	0,00	10.000,00	0,00	0,00	0,00	20.000,00
Ação:	2.1140 - MANUTENÇÃO DOS SERVIÇOS BÁSICOS DE SAÚDE DAS AÇÕES DOS	0,00	1.590.000,00	0,00	0,00	0,00	2.340.000,00
	1471 - 3.1.90.00.00	0,00	0,00	0,00	0,00	0,00	150.000,00
	2208 - MSC - 1.604.0000 - Transferências Provenientes do Governo Federal Destinadas ao	0,00	150.000,00	0,00	0,00	0,00	150.000,00
	1472 - 3.1.90.00.00	0,00	750.000,00	0,00	0,00	0,00	2.090.000,00
	2208 - MSC - 1.604.0000 - Transferências Provenientes do Governo Federal Destinadas ao	0,00	750.000,00	0,00	0,00	0,00	2.090.000,00
	1473 - 3.1.90.00.00	0,00	0,00	0,00	0,00	0,00	100.000,00
	2208 - MSC - 1.604.0000 - Transferências Provenientes do Governo Federal Destinadas ao	0,00	100.000,00	0,00	0,00	0,00	100.000,00
Ação:	2.2151 - MANUTENÇÃO DAS AÇÕES DE ATENÇÃO BÁSICA A SAÚDE	0,00	0,00	7.614.000,00	8.409.467,13	16.023.467,13	16.023.467,13
	1511 - 3.1.90.00.00	0,00	0,00	4.512.000,00	3.759.467,13	8.271.467,13	8.271.467,13
	2200 - MSC - 1.500.1002 - 15% de Impostos e Transferência para a Saúde (LC nº 141/2012)	0,00	0,00	2.183.000,00	1.500.000,00	3.683.000,00	3.683.000,00
	2201 - MSC - 1.600.0000 Recursos do SUS do Bloco de Manutenção das Ações e Serviços	0,00	0,00	2.329.000,00	2.209.467,13	4.538.467,13	4.538.467,13
	2403 - MSC - 1.700.3110 Recursos de Emendas Parlamentares Individuais	0,00	0,00	0,00	50.000,00	50.000,00	50.000,00
	1512 - 3.3.90.00.00	0,00	0,00	3.102.000,00	4.650.000,00	7.752.000,00	7.752.000,00
	2200 - MSC - 1.500.1002 - 15% de Impostos e Transferência para a Saúde (LC nº 141/2012)	0,00	0,00	909.000,00	1.000.000,00	1.909.000,00	1.909.000,00
	2201 - MSC - 1.600.0000 Recursos do SUS do Bloco de Manutenção das Ações e Serviços	0,00	0,00	2.193.000,00	2.200.000,00	4.393.000,00	4.393.000,00
	2206 - MSC - 1.631.0000 Transferências do Governo Federal referentes a Convênios e outr	0,00	0,00	0,00	100.000,00	100.000,00	100.000,00
	2403 - MSC - 1.700.3110 Recursos de Emendas Parlamentares Individuais	0,00	0,00	0,00	900.000,00	900.000,00	900.000,00
	2404 - MSC - 1.700.3120 Recursos de Emendas Parlamentares Bancada	0,00	0,00	0,00	150.000,00	150.000,00	150.000,00
	2405 - MSC - 1.700.0000 Recursos de Emendas Parlamentares de Comissão	0,00	0,00	0,00	300.000,00	300.000,00	300.000,00
Ação:	2.2152 - MANUTENÇÃO EXCLUSIVA PARA O PROGRAMA MAIS MÉDICOS	0,00	0,00	30.000,00	40.000,00	70.000,00	70.000,00
	1513 - 3.3.90.00.00	0,00	0,00	30.000,00	40.000,00	70.000,00	70.000,00
	2200 - MSC - 1.500.1002 - 15% de Impostos e Transferência para a Saúde (LC nº 141/2012)	0,00	0,00	10.000,00	20.000,00	30.000,00	30.000,00
	2201 - MSC - 1.600.0000 Recursos do SUS do Bloco de Manutenção das Ações e Serviços	0,00	0,00	20.000,00	20.000,00	40.000,00	40.000,00
Ação:	2.2153 - MANUTENÇÃO DOS SERVIÇOS BÁSICOS DE SAÚDE DAS AÇÕES DOS	0,00	0,00	2.484.000,00	1.700.000,00	4.184.000,00	4.184.000,00
	1514 - 3.1.90.00.00	0,00	0,00	2.484.000,00	1.700.000,00	4.184.000,00	4.184.000,00
	2208 - MSC - 1.604.0000 - Transferências Provenientes do Governo Federal Destinadas ao	0,00	0,00	2.484.000,00	1.700.000,00	4.184.000,00	4.184.000,00
Ação:	2.2154 - APOIO A MANUTENÇÃO DAS ATIVIDADES DO NÚCLEO INTERMUNICIPAL	0,00	0,00	5.000,00	5.000,00	10.000,00	10.000,00
	1515 - 3.3.72.00.00	0,00	0,00	5.000,00	5.000,00	10.000,00	10.000,00
	2200 - MSC - 1.500.1002 - 15% de Impostos e Transferência para a Saúde (LC nº 141/2012)	0,00	0,00	5.000,00	5.000,00	10.000,00	10.000,00
Programa:	1013 - APOIO A GESTÃO DE SERVIÇOS DE SAÚDE DOS ENTES CONSÓRCIADOS PE	0,00	5.260,44	0,00	0,00	10.520,88	10.520,88
Ação:	2.1090 - APOIO A MANUTENÇÃO DAS ATIVIDADES DO NÚCLEO INTERMUNICIPAL	0,00	5.260,44	0,00	0,00	10.520,88	10.520,88

DEMONSTRATIVO DE COMPATIBILIDADE ENTRE O PPA E A LOA

		PPA 2022 - 2025 - Valores em R\$					
		2022	2023	2024	2025	Total	
		Valor global					
1380 - 3.3.72.00.00		0,00	5.260,44	0,00	0,00	10.520,88	
2200 - MSC-1.500.1002 15% de Impostos e Transferência para a Saúde (LC nº 141/2012)		0,00	5.260,44	0,00	0,00	10.520,88	
Subfunção:	302 - Assistência Hospitalar e Ambulatorial	0,00	7.091.375,47	9.114.418,49	12.661.532,87	38.637.326,83	
Programa:	1002 - ASSISTÊNCIA DE MÉDIA E ALTA COMPLEXIDADE HOSPITALAR E AMBULATORIAL	0,00	7.003.000,00	8.927.000,00	12.661.532,87	38.361.532,87	
Ação:	1.1007 - AQUISIÇÃO DE VEÍCULOS, MÁQUINAS, MÓVEIS E EQUIPAMENTOS PARA	0,00	130.000,00	600.000,00	0,00	730.000,00	
	96 - 4.4.90.00.00	0,00	130.000,00	600.000,00	0,00	730.000,00	
	2200 - MSC-1.500.1002 15% de Impostos e Transferência para a Saúde (LC nº 141/2012)	0,00	30.000,00	50.000,00	0,00	80.000,00	
	2202 - MSC - 1.601.0000 Recursos SUS Bloco de Estruturação da Rede de Serviços Público	0,00	100.000,00	300.000,00	0,00	400.000,00	
	2206 - MSC - 1.631.0000 Transferências do Governo Federal referentes a Convênios e outr	0,00	0,00	250.000,00	0,00	250.000,00	
Ação:	1.1008 - EXECUÇÃO DE OBRAS PARA A ASSISTÊNCIA DE MÉDIA COMPLEXIDADE.	0,00	350.000,00	264.000,00	0,00	614.000,00	
	95 - 4.4.90.00.00	0,00	350.000,00	264.000,00	0,00	614.000,00	
	2200 - MSC-1.500.1002 15% de Impostos e Transferência para a Saúde (LC nº 141/2012)	0,00	50.000,00	50.000,00	0,00	100.000,00	
	2202 - MSC - 1.601.0000 Recursos SUS Bloco de Estruturação da Rede de Serviços Público	0,00	180.000,00	94.000,00	0,00	274.000,00	
	2207 - MSC - 1.632.0000 Transferências do Estado referentes a Convênios e outros Repas	0,00	120.000,00	120.000,00	0,00	240.000,00	
Ação:	1.1176 - AQUISIÇÃO DE VEÍCULOS, MÁQUINAS, MÓVEIS E EQUIPAMENTOS PARA	0,00	0,00	470.000,00	196.000,00	666.000,00	
	1516 - 4.4.90.00.00	0,00	0,00	470.000,00	196.000,00	666.000,00	
	2200 - MSC-1.500.1002 15% de Impostos e Transferência para a Saúde (LC nº 141/2012)	0,00	0,00	50.000,00	50.000,00	100.000,00	
	2202 - MSC - 1.601.0000 Recursos SUS Bloco de Estruturação da Rede de Serviços Público	0,00	0,00	20.000,00	46.000,00	66.000,00	
	2206 - MSC - 1.631.0000 Transferências do Governo Federal referentes a Convênios e outr	0,00	0,00	400.000,00	100.000,00	500.000,00	
Ação:	1.1177 - EXECUÇÃO DE OBRAS PARA A ASSISTÊNCIA DE MÉDIA COMPLEXIDADE.	0,00	0,00	753.000,00	116.000,00	869.000,00	
	1517 - 4.4.90.00.00	0,00	0,00	753.000,00	116.000,00	869.000,00	
	2200 - MSC-1.500.1002 15% de Impostos e Transferência para a Saúde (LC nº 141/2012)	0,00	0,00	318.000,00	50.000,00	368.000,00	
	2202 - MSC - 1.601.0000 Recursos SUS Bloco de Estruturação da Rede de Serviços Público	0,00	0,00	14.000,00	14.000,00	28.000,00	
	2207 - MSC - 1.632.0000 Transferências do Estado referentes a Convênios e outros Repas	0,00	0,00	421.000,00	52.000,00	473.000,00	
Ação:	2.1014 - MANUTENÇÃO DAS AÇÕES DE ASSISTÊNCIA HOSPITALAR E	0,00	6.523.000,00	8.063.000,00	0,00	14.586.000,00	
	94 - 3.1.90.00.00	0,00	120.000,00	200.000,00	0,00	320.000,00	
	2200 - MSC-1.500.1002 15% de Impostos e Transferência para a Saúde (LC nº 141/2012)	0,00	120.000,00	200.000,00	0,00	320.000,00	
	181 - 3.1.90.00.00	0,00	224.000,00	450.000,00	0,00	674.000,00	
	2200 - MSC-1.500.1002 15% de Impostos e Transferência para a Saúde (LC nº 141/2012)	0,00	224.000,00	450.000,00	0,00	674.000,00	
	182 - 3.1.90.00.00	0,00	150.000,00	250.000,00	0,00	400.000,00	
	2200 - MSC-1.500.1002 15% de Impostos e Transferência para a Saúde (LC nº 141/2012)	0,00	150.000,00	250.000,00	0,00	400.000,00	
	183 - 3.1.90.00.00	0,00	1.000,00	1.000,00	0,00	2.000,00	
	2200 - MSC-1.500.1002 15% de Impostos e Transferência para a Saúde (LC nº 141/2012)	0,00	1.000,00	1.000,00	0,00	2.000,00	
	184 - 3.1.90.00.00	0,00	1.000,00	1.000,00	0,00	2.000,00	
	2200 - MSC-1.500.1002 15% de Impostos e Transferência para a Saúde (LC nº 141/2012)	0,00	1.000,00	1.000,00	0,00	2.000,00	
	94 - 3.1.90.00.00	0,00	180.000,00	368.000,00	0,00	548.000,00	
	2201 - MSC - 1.600.0000 Recursos do SUS do Bloco de Manutenção das Ações e Serviços	0,00	180.000,00	368.000,00	0,00	548.000,00	

DEMONSTRATIVO DE COMPATIBILIDADE ENTRE O PPA E A LOA

	Valor global	2022	2023	2024	2025	Total
181 - 3.1.90.00.00	0,00	200.000,00	330.000,00	0,00	0,00	530.000,00
2201 - MSC - 1.600.0000 Recursos do SUS do Bloco de Manutenção das Ações e Serviços	0,00	200.000,00	330.000,00	0,00	0,00	530.000,00
182 - 3.1.90.00.00	0,00	5.000,00	111.000,00	0,00	0,00	116.000,00
2201 - MSC - 1.600.0000 Recursos do SUS do Bloco de Manutenção das Ações e Serviços	0,00	5.000,00	111.000,00	0,00	0,00	116.000,00
183 - 3.1.90.00.00	0,00	5.000,00	5.000,00	0,00	0,00	10.000,00
2201 - MSC - 1.600.0000 Recursos do SUS do Bloco de Manutenção das Ações e Serviços	0,00	5.000,00	5.000,00	0,00	0,00	10.000,00
184 - 3.1.90.00.00	0,00	1.000,00	1.000,00	0,00	0,00	2.000,00
2201 - MSC - 1.600.0000 Recursos do SUS do Bloco de Manutenção das Ações e Serviços	0,00	1.000,00	1.000,00	0,00	0,00	2.000,00
1423 - 3.3.50.00.00	0,00	40.000,00	40.000,00	0,00	0,00	80.000,00
2200 - MSC-1.500.1002 15% de Impostos e Transferência para a Saúde (LC nº 141/2012)	0,00	40.000,00	40.000,00	0,00	0,00	80.000,00
185 - 3.3.90.00.00	0,00	150.000,00	150.000,00	0,00	0,00	300.000,00
2200 - MSC-1.500.1002 15% de Impostos e Transferência para a Saúde (LC nº 141/2012)	0,00	150.000,00	150.000,00	0,00	0,00	300.000,00
186 - 3.3.90.00.00	0,00	15.000,00	15.000,00	0,00	0,00	30.000,00
2200 - MSC-1.500.1002 15% de Impostos e Transferência para a Saúde (LC nº 141/2012)	0,00	15.000,00	15.000,00	0,00	0,00	30.000,00
188 - 3.3.90.00.00	0,00	19.000,00	19.000,00	0,00	0,00	38.000,00
2200 - MSC-1.500.1002 15% de Impostos e Transferência para a Saúde (LC nº 141/2012)	0,00	19.000,00	19.000,00	0,00	0,00	38.000,00
189 - 3.3.90.00.00	0,00	750.000,00	800.000,00	0,00	0,00	1.550.000,00
2200 - MSC-1.500.1002 15% de Impostos e Transferência para a Saúde (LC nº 141/2012)	0,00	750.000,00	800.000,00	0,00	0,00	1.550.000,00
190 - 3.3.90.00.00	0,00	1.000,00	1.000,00	0,00	0,00	2.000,00
2200 - MSC-1.500.1002 15% de Impostos e Transferência para a Saúde (LC nº 141/2012)	0,00	1.000,00	1.000,00	0,00	0,00	2.000,00
191 - 3.3.90.00.00	0,00	60.000,00	60.000,00	0,00	0,00	120.000,00
2200 - MSC-1.500.1002 15% de Impostos e Transferência para a Saúde (LC nº 141/2012)	0,00	60.000,00	60.000,00	0,00	0,00	120.000,00
192 - 3.3.90.00.00	0,00	1.000,00	1.000,00	0,00	0,00	2.000,00
2200 - MSC-1.500.1002 15% de Impostos e Transferência para a Saúde (LC nº 141/2012)	0,00	1.000,00	1.000,00	0,00	0,00	2.000,00
849 - 3.3.90.00.00	0,00	150.000,00	264.000,00	0,00	0,00	414.000,00
2200 - MSC-1.500.1002 15% de Impostos e Transferência para a Saúde (LC nº 141/2012)	0,00	150.000,00	264.000,00	0,00	0,00	414.000,00
1415 - 3.3.90.00.00	0,00	10.000,00	10.000,00	0,00	0,00	20.000,00
2200 - MSC-1.500.1002 15% de Impostos e Transferência para a Saúde (LC nº 141/2012)	0,00	10.000,00	10.000,00	0,00	0,00	20.000,00
185 - 3.3.90.00.00	0,00	400.000,00	700.000,00	0,00	0,00	1.100.000,00
2201 - MSC - 1.600.0000 Recursos do SUS do Bloco de Manutenção das Ações e Serviços	0,00	400.000,00	700.000,00	0,00	0,00	1.100.000,00
186 - 3.3.90.00.00	0,00	5.000,00	5.000,00	0,00	0,00	10.000,00
2201 - MSC - 1.600.0000 Recursos do SUS do Bloco de Manutenção das Ações e Serviços	0,00	5.000,00	5.000,00	0,00	0,00	10.000,00
188 - 3.3.90.00.00	0,00	10.000,00	10.000,00	0,00	0,00	20.000,00
2201 - MSC - 1.600.0000 Recursos do SUS do Bloco de Manutenção das Ações e Serviços	0,00	10.000,00	10.000,00	0,00	0,00	20.000,00
189 - 3.3.90.00.00	0,00	3.940.000,00	4.200.000,00	0,00	0,00	8.140.000,00
2201 - MSC - 1.600.0000 Recursos do SUS do Bloco de Manutenção das Ações e Serviços	0,00	3.940.000,00	4.200.000,00	0,00	0,00	8.140.000,00
190 - 3.3.90.00.00	0,00	5.000,00	5.000,00	0,00	0,00	10.000,00

DEMONSTRATIVO DE COMPATIBILIDADE ENTRE O PPA E A LOA

		PPA 2022 - 2025 - Valores em R\$					
		2022	2023	2024	2025	Total	
		Valor global					
	2201 - MSC - 1.600.0000 Recursos do SUS do Bloco de Manutenção das Ações e Serviços	0,00	5.000,00	0,00	0,00	5.000,00	10.000,00
	191 - 3.3.90.00.00	0,00	5.000,00	0,00	0,00	5.000,00	10.000,00
	2201 - MSC - 1.600.0000 Recursos do SUS do Bloco de Manutenção das Ações e Serviços	0,00	5.000,00	0,00	0,00	5.000,00	10.000,00
	192 - 3.3.90.00.00	0,00	5.000,00	0,00	0,00	5.000,00	10.000,00
	2201 - MSC - 1.600.0000 Recursos do SUS do Bloco de Manutenção das Ações e Serviços	0,00	5.000,00	0,00	0,00	5.000,00	10.000,00
	849 - 3.3.90.00.00	0,00	46.000,00	0,00	0,00	46.000,00	106.000,00
	2201 - MSC - 1.600.0000 Recursos do SUS do Bloco de Manutenção das Ações e Serviços	0,00	60.000,00	0,00	0,00	60.000,00	106.000,00
	1415 - 3.3.90.00.00	0,00	10.000,00	0,00	0,00	10.000,00	20.000,00
	2201 - MSC - 1.600.0000 Recursos do SUS do Bloco de Manutenção das Ações e Serviços	0,00	10.000,00	0,00	0,00	10.000,00	20.000,00
Ação:	2.2154 - APOIO A MANUTENÇÃO DAS ATIVIDADES DO NÚCLEO INTERMUNICIPAL	0,00	0,00	188.000,00	288.000,00	476.000,00	476.000,00
	1520 - 3.3.72.00.00	0,00	0,00	188.000,00	288.000,00	476.000,00	476.000,00
	2200 - MSC-1.500.1002 15% de Impostos e Transferência para a Saúde (LC nº 141/2012)	0,00	0,00	48.000,00	48.000,00	96.000,00	96.000,00
	2201 - MSC - 1.600.0000 Recursos do SUS do Bloco de Manutenção das Ações e Serviços	0,00	0,00	140.000,00	140.000,00	280.000,00	280.000,00
	2206 - MSC - 1.631.0000 Transferências do Governo Federal referentes a Convênios e out	0,00	0,00	100.000,00	100.000,00	200.000,00	200.000,00
Ação:	2.2155 - MANUTENÇÃO DAS AÇÕES DE ASSISTÊNCIA HOSPITALAR E	0,00	0,00	8.359.000,00	12.061.532,87	20.420.532,87	20.420.532,87
	1518 - 3.1.90.00.00	0,00	0,00	2.029.000,00	2.906.000,00	4.935.000,00	4.935.000,00
	2200 - MSC-1.500.1002 15% de Impostos e Transferência para a Saúde (LC nº 141/2012)	0,00	0,00	1.214.000,00	1.000.000,00	2.214.000,00	2.214.000,00
	2201 - MSC - 1.600.0000 Recursos do SUS do Bloco de Manutenção das Ações e Serviços	0,00	0,00	815.000,00	800.000,00	1.615.000,00	1.615.000,00
	2209 - MSC-1.605.0000 Assistência financeira da União destinada à complementação ao p	0,00	0,00	0,00	1.106.000,00	1.106.000,00	1.106.000,00
	1519 - 3.3.90.00.00	0,00	0,00	6.330.000,00	9.155.532,87	15.485.532,87	15.485.532,87
	2200 - MSC-1.500.1002 15% de Impostos e Transferência para a Saúde (LC nº 141/2012)	0,00	0,00	1.161.000,00	1.700.000,00	2.861.000,00	2.861.000,00
	2201 - MSC - 1.600.0000 Recursos do SUS do Bloco de Manutenção das Ações e Serviços	0,00	0,00	5.169.000,00	6.355.532,87	11.524.532,87	11.524.532,87
	2209 - MSC-1.605.0000 Assistência financeira da União destinada à complementação ao p	0,00	0,00	0,00	400.000,00	400.000,00	400.000,00
	2403 - MSC - 1.700.3110 Recursos de Emendas Parlamentares Individuais	0,00	0,00	0,00	400.000,00	400.000,00	400.000,00
	2404 - MSC - 1.700.3120 Recursos de Emendas Parlamentares Bancada	0,00	0,00	0,00	100.000,00	100.000,00	100.000,00
	2405 - MSC - 1.700.0000 Recursos de Emendas Parlamentares de Comissão	0,00	0,00	0,00	200.000,00	200.000,00	200.000,00
Programa:	1013 - APOIO A GESTÃO DE SERVIÇOS DE SAÚDE DOS ENTES CONSORCIADOS PE	0,00	187.418,49	0,00	0,00	187.418,49	187.418,49
Ação:	2.1090 - APOIO A MANUTENÇÃO DAS ATIVIDADES DO NÚCLEO INTERMUNICIPAL	0,00	187.418,49	0,00	0,00	187.418,49	187.418,49
	1379 - 3.3.72.00.00	0,00	47.418,49	0,00	0,00	47.418,49	47.418,49
	2200 - MSC-1.500.1002 15% de Impostos e Transferência para a Saúde (LC nº 141/2012)	0,00	140.000,00	0,00	0,00	140.000,00	140.000,00
	2201 - MSC - 1.600.0000 Recursos do SUS do Bloco de Manutenção das Ações e Serviços	0,00	880.260,44	1.073.500,00	1.834.500,00	4.458.520,88	4.458.520,88
Subfunção:	303 - Suporte Profilático e Terapêutico	0,00	875.000,00	1.068.000,00	1.829.000,00	4.437.000,00	4.437.000,00
Programa:	1003 - ASSISTÊNCIA FARMACÊUTICA	0,00	5.000,00	0,00	0,00	5.000,00	10.000,00
Ação:	1.1011 - REESTRUTURAÇÃO DA ASSISTÊNCIA FARMACÊUTICA;	0,00	5.000,00	0,00	0,00	5.000,00	10.000,00
	99 - 4.4.90.00.00	0,00	5.000,00	0,00	0,00	5.000,00	10.000,00
	2200 - MSC-1.500.1002 15% de Impostos e Transferência para a Saúde (LC nº 141/2012)	0,00	5.000,00	0,00	0,00	5.000,00	10.000,00
Ação:	1.1178 - REESTRUTURAÇÃO DA ASSISTÊNCIA FARMACÊUTICA;	0,00	0,00	5.000,00	5.000,00	10.000,00	10.000,00

DEMONSTRATIVO DE COMPATIBILIDADE ENTRE O PPA E A LOA

		PPA 2022 - 2025 - Valores em R\$				Total
		2022	2023	2024	2025	Total
1521 - 4.4.90.00.00		0,00	0,00	5.000,00	5.000,00	10.000,00
	2200 - MSC-1.500.1002 15% de Impostos e Transferência para a Saúde (LC nº 141/2012)	0,00	0,00	5.000,00	5.000,00	10.000,00
Ação:	2.1013 - MANUTENÇÃO DA ASSISTÊNCIA FARMACÉUTICA COMPLEMENTAR;	0,00	10.000,00	0,00	0,00	20.000,00
	98 - 3.3.90.00.00	0,00	10.000,00	0,00	0,00	20.000,00
	2200 - MSC-1.500.1002 15% de Impostos e Transferência para a Saúde (LC nº 141/2012)	0,00	10.000,00	0,00	0,00	20.000,00
Ação:	2.1017 - MANUTENÇÃO DA ASSISTÊNCIA FARMACÉUTICA BÁSICA;	0,00	860.000,00	0,00	0,00	1.510.000,00
	1047 - 3.1.90.00.00	0,00	1.000,00	0,00	0,00	2.000,00
	2200 - MSC-1.500.1002 15% de Impostos e Transferência para a Saúde (LC nº 141/2012)	0,00	1.000,00	0,00	0,00	2.000,00
	1048 - 3.1.90.00.00	0,00	1.000,00	0,00	0,00	2.000,00
	2200 - MSC-1.500.1002 15% de Impostos e Transferência para a Saúde (LC nº 141/2012)	0,00	1.000,00	0,00	0,00	2.000,00
	1049 - 3.1.90.00.00	0,00	40.000,00	0,00	0,00	60.000,00
	2200 - MSC-1.500.1002 15% de Impostos e Transferência para a Saúde (LC nº 141/2012)	0,00	40.000,00	0,00	0,00	60.000,00
	1047 - 3.1.90.00.00	0,00	30.000,00	0,00	0,00	60.000,00
	2201 - MSC - 1.600.0000 Recursos do SUS do Bloco de Manutenção das Ações e Serviços	0,00	30.000,00	0,00	0,00	60.000,00
	1048 - 3.1.90.00.00	0,00	70.000,00	0,00	0,00	100.000,00
	2201 - MSC - 1.600.0000 Recursos do SUS do Bloco de Manutenção das Ações e Serviços	0,00	70.000,00	0,00	0,00	100.000,00
	1049 - 3.1.90.00.00	0,00	3.000,00	0,00	0,00	6.000,00
	2201 - MSC - 1.600.0000 Recursos do SUS do Bloco de Manutenção das Ações e Serviços	0,00	3.000,00	0,00	0,00	6.000,00
	97 - 3.3.90.00.00	0,00	3.000,00	0,00	0,00	6.000,00
	2201 - MSC - 1.600.0000 Recursos do SUS do Bloco de Manutenção das Ações e Serviços	0,00	3.000,00	0,00	0,00	6.000,00
	193 - 3.3.90.00.00	0,00	150.000,00	0,00	0,00	300.000,00
	2200 - MSC-1.500.1002 15% de Impostos e Transferência para a Saúde (LC nº 141/2012)	0,00	150.000,00	0,00	0,00	300.000,00
	194 - 3.3.90.00.00	0,00	3.000,00	0,00	0,00	6.000,00
	2200 - MSC-1.500.1002 15% de Impostos e Transferência para a Saúde (LC nº 141/2012)	0,00	3.000,00	0,00	0,00	6.000,00
	195 - 3.3.90.00.00	0,00	3.000,00	0,00	0,00	6.000,00
	2200 - MSC-1.500.1002 15% de Impostos e Transferência para a Saúde (LC nº 141/2012)	0,00	3.000,00	0,00	0,00	6.000,00
	97 - 3.3.90.00.00	0,00	1.000,00	0,00	0,00	2.000,00
	2200 - MSC-1.500.1002 15% de Impostos e Transferência para a Saúde (LC nº 141/2012)	0,00	1.000,00	0,00	0,00	2.000,00
	193 - 3.3.90.00.00	0,00	550.000,00	0,00	0,00	950.000,00
	2201 - MSC - 1.600.0000 Recursos do SUS do Bloco de Manutenção das Ações e Serviços	0,00	550.000,00	0,00	0,00	950.000,00
	194 - 3.3.90.00.00	0,00	2.000,00	0,00	0,00	4.000,00
	2201 - MSC - 1.600.0000 Recursos do SUS do Bloco de Manutenção das Ações e Serviços	0,00	2.000,00	0,00	0,00	4.000,00
	195 - 3.3.90.00.00	0,00	3.000,00	0,00	0,00	6.000,00
	2201 - MSC - 1.600.0000 Recursos do SUS do Bloco de Manutenção das Ações e Serviços	0,00	3.000,00	0,00	0,00	6.000,00
Ação:	2.2156 - MANUTENÇÃO DA ASSISTÊNCIA FARMACÉUTICA COMPLEMENTAR;	0,00	0,00	10.000,00	10.000,00	20.000,00
	1522 - 3.3.90.00.00	0,00	0,00	10.000,00	10.000,00	20.000,00
	2200 - MSC-1.500.1002 15% de Impostos e Transferência para a Saúde (LC nº 141/2012)	0,00	0,00	10.000,00	10.000,00	20.000,00

DEMONSTRATIVO DE COMPATIBILIDADE ENTRE O PPA E A LOA

		PPA 2022 - 2025 - Valores em R\$					Total
		2022	2023	2024	2025		
		Valor global					
Ação:	2.2157 - MANUTENÇÃO DA ASSISTÊNCIA FARMACÊUTICA BÁSICA;	0,00	0,00	1.053.000,00	1.814.000,00	2.867.000,00	
	1523 - 3.1.90.00.00	0,00	0,00	200.000,00	247.000,00	447.000,00	
	2200 - MSC-1.500.1002 15% de Impostos e Transferência para a Saúde (LC nº 141/2012)	0,00	0,00	97.000,00	97.000,00	194.000,00	
	2201 - MSC - 1.600.0000 Recursos do SUS do Bloco de Manutenção das Ações e Serviços	0,00	0,00	103.000,00	150.000,00	253.000,00	
	1524 - 3.3.90.00.00	0,00	0,00	853.000,00	1.567.000,00	2.420.000,00	
	2200 - MSC-1.500.1002 15% de Impostos e Transferência para a Saúde (LC nº 141/2012)	0,00	0,00	297.000,00	300.000,00	597.000,00	
	2201 - MSC - 1.600.0000 Recursos do SUS do Bloco de Manutenção das Ações e Serviços	0,00	0,00	556.000,00	897.000,00	1.453.000,00	
	2206 - MSC - 1.631.0000 Transferências do Governo Federal referentes a Convênios e outr	0,00	0,00	0,00	20.000,00	20.000,00	
	2403 - MSC - 1.700.3110 Recursos de Emendas Parlamentares Individuais	0,00	0,00	0,00	200.000,00	200.000,00	
	2404 - MSC - 1.700.3120 Recursos de Emendas Parlamentares Bancada	0,00	0,00	0,00	50.000,00	50.000,00	
	2405 - MSC - 1.700.0000 Recursos de Emendas Parlamentares de Comissão	0,00	0,00	0,00	100.000,00	100.000,00	
Programa:	1013 - APOIO A GESTÃO DE SERVIÇOS DE SAÚDE DOS ENTES CONSORCIADOS PE	0,00	5.260,44	5.500,00	5.500,00	21.520,88	
Ação:	2.1090 - APOIO A MANUTENÇÃO DAS ATIVIDADES DO NÚCLEO INTERMUNICIPAL	0,00	5.260,44	0,00	0,00	10.520,88	
	1381 - 3.3.72.00.00	0,00	5.260,44	0,00	0,00	10.520,88	
	2200 - MSC-1.500.1002 15% de Impostos e Transferência para a Saúde (LC nº 141/2012)	0,00	3.260,44	0,00	0,00	6.520,88	
	2201 - MSC - 1.600.0000 Recursos do SUS do Bloco de Manutenção das Ações e Serviços	0,00	2.000,00	0,00	0,00	4.000,00	
Ação:	2.2154 - APOIO A MANUTENÇÃO DAS ATIVIDADES DO NÚCLEO INTERMUNICIPAL	0,00	0,00	5.500,00	5.500,00	11.000,00	
	1525 - 3.3.72.00.00	0,00	0,00	5.500,00	5.500,00	11.000,00	
	2200 - MSC-1.500.1002 15% de Impostos e Transferência para a Saúde (LC nº 141/2012)	0,00	0,00	3.500,00	3.500,00	7.000,00	
	2201 - MSC - 1.600.0000 Recursos do SUS do Bloco de Manutenção das Ações e Serviços	0,00	0,00	2.000,00	2.000,00	4.000,00	
Subfunção:	304 - Vigilância Sanitária	0,00	260.000,00	375.000,00	428.000,00	1.398.000,00	
Programa:	1004 - VIGILÂNCIA EM SAÚDE	0,00	260.000,00	375.000,00	428.000,00	1.398.000,00	
Ação:	2.1018 - MANUTENÇÃO DAS AÇÕES DE VIGILÂNCIA SANITÁRIA.	0,00	260.000,00	0,00	0,00	595.000,00	
	103 - 3.1.90.00.00	0,00	1.000,00	0,00	0,00	2.000,00	
	2200 - MSC-1.500.1002 15% de Impostos e Transferência para a Saúde (LC nº 141/2012)	0,00	1.000,00	0,00	0,00	2.000,00	
	196 - 3.1.90.00.00	0,00	100.000,00	0,00	0,00	200.000,00	
	2200 - MSC-1.500.1002 15% de Impostos e Transferência para a Saúde (LC nº 141/2012)	0,00	100.000,00	0,00	0,00	200.000,00	
	197 - 3.1.90.00.00	0,00	60.000,00	0,00	0,00	105.000,00	
	2200 - MSC-1.500.1002 15% de Impostos e Transferência para a Saúde (LC nº 141/2012)	0,00	60.000,00	0,00	0,00	105.000,00	
	198 - 3.1.90.00.00	0,00	1.000,00	0,00	0,00	2.000,00	
	2200 - MSC-1.500.1002 15% de Impostos e Transferência para a Saúde (LC nº 141/2012)	0,00	1.000,00	0,00	0,00	2.000,00	
	199 - 3.1.90.00.00	0,00	1.000,00	0,00	0,00	2.000,00	
	2200 - MSC-1.500.1002 15% de Impostos e Transferência para a Saúde (LC nº 141/2012)	0,00	1.000,00	0,00	0,00	2.000,00	
	103 - 3.1.90.00.00	0,00	1.000,00	0,00	0,00	2.000,00	
	2200 - MSC-1.500.1002 15% de Impostos e Transferência para a Saúde (LC nº 141/2012)	0,00	1.000,00	0,00	0,00	2.000,00	
	196 - 3.1.90.00.00	0,00	90.000,00	0,00	0,00	240.000,00	
	2201 - MSC - 1.600.0000 Recursos do SUS do Bloco de Manutenção das Ações e Serviços	0,00	90.000,00	0,00	0,00	240.000,00	
	2201 - MSC - 1.600.0000 Recursos do SUS do Bloco de Manutenção das Ações e Serviços	0,00	150.000,00	0,00	0,00	240.000,00	

DEMONSTRATIVO DE COMPATIBILIDADE ENTRE O PPA E A LOA

		PPA 2022 - 2025 - Valores em R\$					Total
		2022	2023	2024	2025		
		Valor global					
197 - 3.1.90.00.00		0,00	1.000,00	0,00	0,00	0,00	2.000,00
2201 - MSC - 1.600.0000 Recursos do SUS do Bloco de Manutenção das Ações e Serviços		0,00	1.000,00	0,00	0,00	0,00	2.000,00
200 - 3.3.90.00.00		0,00	10.000,00	0,00	0,00	0,00	20.000,00
2200 - MSC-1.500.1002 15% de Impostos e Transferência para a Saúde (LC nº 141/2012)		0,00	10.000,00	0,00	0,00	0,00	20.000,00
201 - 3.3.90.00.00		0,00	1.000,00	0,00	0,00	0,00	2.000,00
2200 - MSC-1.500.1002 15% de Impostos e Transferência para a Saúde (LC nº 141/2012)		0,00	1.000,00	0,00	0,00	0,00	2.000,00
202 - 3.3.90.00.00		0,00	1.000,00	0,00	0,00	0,00	2.000,00
2200 - MSC-1.500.1002 15% de Impostos e Transferência para a Saúde (LC nº 141/2012)		0,00	1.000,00	0,00	0,00	0,00	2.000,00
203 - 3.3.90.00.00		0,00	1.000,00	0,00	0,00	0,00	2.000,00
2200 - MSC-1.500.1002 15% de Impostos e Transferência para a Saúde (LC nº 141/2012)		0,00	1.000,00	0,00	0,00	0,00	2.000,00
200 - 3.3.90.00.00		0,00	5.000,00	0,00	0,00	0,00	10.000,00
2201 - MSC - 1.600.0000 Recursos do SUS do Bloco de Manutenção das Ações e Serviços		0,00	5.000,00	0,00	0,00	0,00	10.000,00
201 - 3.3.90.00.00		0,00	1.000,00	0,00	0,00	0,00	2.000,00
2201 - MSC - 1.600.0000 Recursos do SUS do Bloco de Manutenção das Ações e Serviços		0,00	1.000,00	0,00	0,00	0,00	2.000,00
202 - 3.3.90.00.00		0,00	1.000,00	0,00	0,00	0,00	2.000,00
2201 - MSC - 1.600.0000 Recursos do SUS do Bloco de Manutenção das Ações e Serviços		0,00	1.000,00	0,00	0,00	0,00	2.000,00
201 - 1.600.0000 Recursos do SUS do Bloco de Manutenção das Ações e Serviços		0,00	1.000,00	0,00	0,00	0,00	2.000,00
2201 - MSC - 1.600.0000 Recursos do SUS do Bloco de Manutenção das Ações e Serviços		0,00	1.000,00	0,00	0,00	0,00	2.000,00
Ação:	2.2158 - MANUTENÇÃO DAS AÇÕES DE VIGILÂNCIA SANITÁRIA.	0,00	0,00	375.000,00	428.000,00	0,00	803.000,00
	1526 - 3.1.90.00.00	0,00	0,00	355.000,00	350.000,00	0,00	705.000,00
	2200 - MSC-1.500.1002 15% de Impostos e Transferência para a Saúde (LC nº 141/2012)	0,00	0,00	203.000,00	150.000,00	0,00	353.000,00
	2201 - MSC - 1.600.0000 Recursos do SUS do Bloco de Manutenção das Ações e Serviços	0,00	0,00	152.000,00	200.000,00	0,00	352.000,00
	1527 - 3.3.90.00.00	0,00	0,00	20.000,00	78.000,00	0,00	98.000,00
	2200 - MSC-1.500.1002 15% de Impostos e Transferência para a Saúde (LC nº 141/2012)	0,00	0,00	13.000,00	13.000,00	0,00	26.000,00
	2201 - MSC - 1.600.0000 Recursos do SUS do Bloco de Manutenção das Ações e Serviços	0,00	0,00	7.000,00	50.000,00	0,00	57.000,00
	2206 - MSC - 1.631.0000 Transferências do Governo Federal referentes a Convênios e outr	0,00	0,00	0,00	15.000,00	0,00	15.000,00
Subfunção:	305 - Vigilância Epidemiológica	0,00	629.000,00	0,00	1.129.000,00	1.430.000,00	4.060.000,00
Programa:	1004 - VIGILÂNCIA EM SAÚDE	0,00	629.000,00	0,00	1.129.000,00	1.430.000,00	4.060.000,00
Ação:	1.1009 - AQUISIÇÃO DE VEÍCULOS, MÁQUINAS, MÓVEIS E EQUIPAMENTOS PARA	0,00	35.000,00	0,00	0,00	0,00	70.000,00
	101 - 4.4.90.00.00	0,00	35.000,00	0,00	0,00	0,00	70.000,00
	2200 - MSC-1.500.1002 15% de Impostos e Transferência para a Saúde (LC nº 141/2012)	0,00	10.000,00	0,00	0,00	0,00	20.000,00
	2202 - MSC - 1.601.0000 Recursos SUS Bloco de Estruturação da Rede de Serviços Público	0,00	25.000,00	0,00	0,00	0,00	50.000,00
Ação:	1.1010 - EXECUÇÃO DE OBRAS PARA A VIGILANCIA EM SAÚDE	0,00	25.000,00	0,00	0,00	0,00	50.000,00
	102 - 4.4.90.00.00	0,00	25.000,00	0,00	0,00	0,00	50.000,00
	2200 - MSC-1.500.1002 15% de Impostos e Transferência para a Saúde (LC nº 141/2012)	0,00	5.000,00	0,00	0,00	0,00	10.000,00
	2202 - MSC - 1.601.0000 Recursos SUS Bloco de Estruturação da Rede de Serviços Público	0,00	20.000,00	0,00	0,00	0,00	40.000,00
Ação:	1.1179 - AQUISIÇÃO DE VEÍCULOS, MÁQUINAS, MÓVEIS E EQUIPAMENTOS PARA	0,00	0,00	25.000,00	25.000,00	25.000,00	50.000,00
	1528 - 4.4.90.00.00	0,00	0,00	25.000,00	25.000,00	25.000,00	50.000,00
	2200 - MSC-1.500.1002 15% de Impostos e Transferência para a Saúde (LC nº 141/2012)	0,00	0,00	10.000,00	10.000,00	10.000,00	20.000,00

DEMONSTRATIVO DE COMPATIBILIDADE ENTRE O PPA E A LOA

		PPA 2022 - 2025 - Valores em R\$					Total
		2022	2023	2024	2025	Total	
Ação:	2202 - MSC - 1.601.0000 Recursos SUS Bloco de Estruturação da Rede de Serviços Público	0,00	0,00	15.000,00	15.000,00	30.000,00	
	1.1180 - EXECUÇÃO DE OBRAS PARA A VIGILANCIA EM SAÚDE						
	1529 - 4.4.90.00.00	0,00	0,00	10.000,00	10.000,00	20.000,00	
	2200 - MSC-1.500.1002 15% de Impostos e Transferência para a Saúde (LC nº 141/2012)	0,00	0,00	10.000,00	10.000,00	20.000,00	
	2202 - MSC - 1.601.0000 Recursos SUS Bloco de Estruturação da Rede de Serviços Público	0,00	0,00	5.000,00	5.000,00	10.000,00	
Ação:	2.1019 - MANUTENÇÃO DAS AÇÕES DE VIGILÂNCIA EPIDEMIOLÓGICA E	0,00	812.000,00	0,00	0,00	1.381.000,00	
	100 - 3.1.90.00.00	0,00	10.000,00	0,00	0,00	20.000,00	
	2200 - MSC-1.500.1002 15% de Impostos e Transferência para a Saúde (LC nº 141/2012)	0,00	10.000,00	0,00	0,00	20.000,00	
	204 - 3.1.90.00.00	0,00	200.000,00	0,00	0,00	380.000,00	
	2200 - MSC-1.500.1002 15% de Impostos e Transferência para a Saúde (LC nº 141/2012)	0,00	200.000,00	0,00	0,00	380.000,00	
	205 - 3.1.90.00.00	0,00	65.000,00	0,00	0,00	125.000,00	
	2200 - MSC-1.500.1002 15% de Impostos e Transferência para a Saúde (LC nº 141/2012)	0,00	65.000,00	0,00	0,00	125.000,00	
	206 - 3.1.90.00.00	0,00	1.000,00	0,00	0,00	2.000,00	
	2200 - MSC-1.500.1002 15% de Impostos e Transferência para a Saúde (LC nº 141/2012)	0,00	1.000,00	0,00	0,00	2.000,00	
	207 - 3.1.90.00.00	0,00	1.000,00	0,00	0,00	2.000,00	
	2200 - MSC-1.500.1002 15% de Impostos e Transferência para a Saúde (LC nº 141/2012)	0,00	1.000,00	0,00	0,00	2.000,00	
	100 - 3.1.90.00.00	0,00	15.000,00	0,00	0,00	30.000,00	
	2201 - MSC - 1.600.0000 Recursos do SUS do Bloco de Manutenção das Ações e Serviços	0,00	15.000,00	0,00	0,00	30.000,00	
	204 - 3.1.90.00.00	0,00	300.000,00	0,00	0,00	400.000,00	
	2201 - MSC - 1.600.0000 Recursos do SUS do Bloco de Manutenção das Ações e Serviços	0,00	300.000,00	0,00	0,00	400.000,00	
	205 - 3.1.90.00.00	0,00	2.000,00	0,00	0,00	4.000,00	
	2201 - MSC - 1.600.0000 Recursos do SUS do Bloco de Manutenção das Ações e Serviços	0,00	2.000,00	0,00	0,00	4.000,00	
	206 - 3.1.90.00.00	0,00	1.000,00	0,00	0,00	2.000,00	
	2201 - MSC - 1.600.0000 Recursos do SUS do Bloco de Manutenção das Ações e Serviços	0,00	1.000,00	0,00	0,00	2.000,00	
	207 - 3.1.90.00.00	0,00	1.000,00	0,00	0,00	2.000,00	
	2201 - MSC - 1.600.0000 Recursos do SUS do Bloco de Manutenção das Ações e Serviços	0,00	1.000,00	0,00	0,00	2.000,00	
	208 - 3.3.90.00.00	0,00	30.000,00	0,00	0,00	60.000,00	
	2200 - MSC-1.500.1002 15% de Impostos e Transferência para a Saúde (LC nº 141/2012)	0,00	30.000,00	0,00	0,00	60.000,00	
	209 - 3.3.90.00.00	0,00	15.000,00	0,00	0,00	30.000,00	
	2200 - MSC-1.500.1002 15% de Impostos e Transferência para a Saúde (LC nº 141/2012)	0,00	15.000,00	0,00	0,00	30.000,00	
	210 - 3.3.90.00.00	0,00	12.000,00	0,00	0,00	42.000,00	
	2200 - MSC-1.500.1002 15% de Impostos e Transferência para a Saúde (LC nº 141/2012)	0,00	12.000,00	0,00	0,00	42.000,00	
	211 - 3.3.90.00.00	0,00	3.000,00	0,00	0,00	6.000,00	
	2200 - MSC-1.500.1002 15% de Impostos e Transferência para a Saúde (LC nº 141/2012)	0,00	3.000,00	0,00	0,00	6.000,00	
	212 - 3.3.90.00.00	0,00	1.000,00	0,00	0,00	2.000,00	
	2200 - MSC-1.500.1002 15% de Impostos e Transferência para a Saúde (LC nº 141/2012)	0,00	1.000,00	0,00	0,00	2.000,00	
	208 - 3.3.90.00.00	0,00	60.000,00	0,00	0,00	120.000,00	
	2200 - MSC-1.500.1002 15% de Impostos e Transferência para a Saúde (LC nº 141/2012)	0,00	60.000,00	0,00	0,00	120.000,00	

DEMONSTRATIVO DE COMPATIBILIDADE ENTRE O PPA E A LOA

		PPA 2022 - 2025 - Valores em R\$					Total
		2022	2023	2024	2025	2025	Total
Valor global							
	2201 - MSC - 1.600.0000 Recursos do SUS do Bloco de Manutenção das Ações e Serviços	60.000,00	60.000,00	0,00	0,00	0,00	120.000,00
	209 - 3.3.90.00.00	70.000,00	70.000,00	0,00	0,00	0,00	140.000,00
	2201 - MSC - 1.600.0000 Recursos do SUS do Bloco de Manutenção das Ações e Serviços	70.000,00	70.000,00	0,00	0,00	0,00	140.000,00
	210 - 3.3.90.00.00	5.000,00	5.000,00	0,00	0,00	0,00	10.000,00
	2201 - MSC - 1.600.0000 Recursos do SUS do Bloco de Manutenção das Ações e Serviços	5.000,00	5.000,00	0,00	0,00	0,00	10.000,00
	211 - 3.3.90.00.00	1.000,00	1.000,00	0,00	0,00	0,00	2.000,00
	2201 - MSC - 1.600.0000 Recursos do SUS do Bloco de Manutenção das Ações e Serviços	1.000,00	1.000,00	0,00	0,00	0,00	2.000,00
	212 - 3.3.90.00.00	1.000,00	1.000,00	0,00	0,00	0,00	2.000,00
	2201 - MSC - 1.600.0000 Recursos do SUS do Bloco de Manutenção das Ações e Serviços	1.000,00	1.000,00	0,00	0,00	0,00	2.000,00
	2.2159 - MANUTENÇÃO DAS AÇÕES DE VIGILÂNCIA EPIDEMIOLÓGICA E	0,00	0,00	1.094.000,00	1.395.000,00	0,00	2.489.000,00
	1530 - 3.1.90.00.00	0,00	0,00	878.000,00	831.000,00	0,00	1.709.000,00
	2200 - MSC-1.500.1002 15% de Impostos e Transferência para a Saúde (LC nº 141/2012)	0,00	0,00	559.000,00	250.000,00	0,00	809.000,00
	2201 - MSC - 1.600.0000 Recursos do SUS do Bloco de Manutenção das Ações e Serviços	0,00	0,00	319.000,00	300.000,00	0,00	619.000,00
	2208 - MSC - 1.604.0000 - Transferências Provenientes do Governo Federal Destinadas ao	0,00	0,00	0,00	281.000,00	0,00	281.000,00
	1531 - 3.3.90.00.00	0,00	0,00	216.000,00	564.000,00	0,00	780.000,00
	2200 - MSC-1.500.1002 15% de Impostos e Transferência para a Saúde (LC nº 141/2012)	0,00	0,00	79.000,00	79.000,00	0,00	158.000,00
	2201 - MSC - 1.600.0000 Recursos do SUS do Bloco de Manutenção das Ações e Serviços	0,00	0,00	137.000,00	150.000,00	0,00	287.000,00
	2206 - MSC - 1.631.0000 Transferências do Governo Federal referentes a Convênios e out	0,00	0,00	0,00	15.000,00	0,00	15.000,00
	2403 - MSC - 1.700.3110 Recursos de Emendas Parlamentares Individuais	0,00	0,00	0,00	170.000,00	0,00	170.000,00
	2404 - MSC - 1.700.3120 Recursos de Emendas Parlamentares Bancada	0,00	0,00	0,00	50.000,00	0,00	50.000,00
	2405 - MSC - 1.700.0000 Recursos de Emendas Parlamentares de Comissão	0,00	0,00	0,00	100.000,00	0,00	100.000,00
	28 - Encargos Especiais	0,00	55.000,00	55.000,00	55.140,19	55.140,19	220.140,19
	843 - Serviço da Dívida Interna	0,00	10.000,00	10.000,00	10.140,19	10.140,19	40.140,19
	0 - OPERAÇÕES ESPECIAIS	0,00	10.000,00	10.000,00	10.140,19	10.140,19	40.140,19
	0.4 - DECISÕES JUDICIAIS	0,00	10.000,00	10.000,00	0,00	0,00	20.000,00
	1021 - 3.1.90.00.00	0,00	5.000,00	5.000,00	0,00	0,00	10.000,00
	2200 - MSC-1.500.1002 15% de Impostos e Transferência para a Saúde (LC nº 141/2012)	0,00	5.000,00	5.000,00	0,00	0,00	10.000,00
	1023 - 3.3.90.00.00	0,00	5.000,00	5.000,00	0,00	0,00	10.000,00
	2200 - MSC-1.500.1002 15% de Impostos e Transferência para a Saúde (LC nº 141/2012)	0,00	5.000,00	5.000,00	0,00	0,00	10.000,00
	0.14 - DECISÕES JUDICIAIS	0,00	0,00	10.000,00	10.140,19	10.140,19	20.140,19
	1532 - 3.1.90.00.00	0,00	0,00	5.000,00	5.140,19	5.140,19	10.140,19
	2200 - MSC-1.500.1002 15% de Impostos e Transferência para a Saúde (LC nº 141/2012)	0,00	0,00	5.000,00	5.140,19	0,00	10.140,19
	1533 - 3.3.90.00.00	0,00	0,00	5.000,00	5.000,00	5.000,00	10.000,00
	2200 - MSC-1.500.1002 15% de Impostos e Transferência para a Saúde (LC nº 141/2012)	0,00	0,00	5.000,00	5.000,00	0,00	10.000,00
	846 - Outros Encargos Especiais	0,00	45.000,00	45.000,00	45.000,00	45.000,00	180.000,00
	0 - OPERAÇÕES ESPECIAIS	0,00	45.000,00	45.000,00	45.000,00	45.000,00	180.000,00
	0.18 - INDENIZAÇÕES E RESTITUIÇÕES DIVERSAS - FMS	0,00	0,00	45.000,00	45.000,00	45.000,00	90.000,00

DEMONSTRATIVO DE COMPATIBILIDADE ENTRE O PPA E A LOA

		PPA 2022 - 2025 - Valores em R\$					Total
		2022	2023	2024	2025		
		Valor global					
	1534 - 3.1.90.00.00	0,00	0,00	5.000,00	5.000,00	10.000,00	10.000,00
	2000 - MSC-1.501.0000 Recursos Próprios	0,00	0,00	5.000,00	5.000,00	10.000,00	10.000,00
	1535 - 3.3.90.00.00	0,00	0,00	40.000,00	40.000,00	80.000,00	80.000,00
	2000 - MSC-1.501.0000 Recursos Próprios	0,00	0,00	5.000,00	5.000,00	10.000,00	10.000,00
	2201 - MSC - 1.600.0000 Recursos do SUS do Bloco de Manutenção das Ações e Serviços	0,00	0,00	35.000,00	35.000,00	70.000,00	70.000,00
Ação:	0.1001 - INDENIZAÇÕES E RESTITUIÇÕES DIVERSAS -FMS	0,00	45.000,00	0,00	0,00	90.000,00	90.000,00
	1019 - 3.1.90.00.00	5.000,00	5.000,00	0,00	0,00	10.000,00	10.000,00
	2000 - MSC-1.501.0000 Recursos Próprios	5.000,00	5.000,00	0,00	0,00	10.000,00	10.000,00
	29 - 3.3.90.00.00	40.000,00	40.000,00	0,00	0,00	80.000,00	80.000,00
	2000 - MSC-1.501.0000 Recursos Próprios	5.000,00	5.000,00	0,00	0,00	10.000,00	10.000,00
	2201 - MSC - 1.600.0000 Recursos do SUS do Bloco de Manutenção das Ações e Serviços	35.000,00	35.000,00	0,00	0,00	70.000,00	70.000,00
Unidade gestora:	3 - Fundo Municipal de Assistência Social de Vertentes	2.617.972,38	2.640.972,38	4.162.000,00	4.295.000,00	13.715.944,76	13.715.944,76
Unidade orçamentária:	10001 - DEPARTAMENTO DE AÇÃO SOCIAL	0,00	15.000,00	15.000,00	0,00	45.000,00	45.000,00
Função:	8 - Assistência Social	0,00	15.000,00	15.000,00	0,00	45.000,00	45.000,00
Subfunção:	122 - Administração Geral	0,00	15.000,00	15.000,00	0,00	45.000,00	45.000,00
Programa:	801 - GESTÃO DA ASSISTÊNCIA SOCIAL	0,00	15.000,00	15.000,00	0,00	45.000,00	45.000,00
Ação:	2.14 - GESTÃO ADMINISTRATIVA DO DEPARTAMENTO DE AÇÃO SOCIAL	0,00	15.000,00	15.000,00	0,00	30.000,00	30.000,00
	220 - 3.3.90.00.00	5.000,00	5.000,00	0,00	0,00	10.000,00	10.000,00
	2000 - MSC-1.501.0000 Recursos Próprios	5.000,00	5.000,00	0,00	0,00	10.000,00	10.000,00
	221 - 3.3.90.00.00	5.000,00	5.000,00	0,00	0,00	10.000,00	10.000,00
	2000 - MSC-1.501.0000 Recursos Próprios	5.000,00	5.000,00	0,00	0,00	10.000,00	10.000,00
	222 - 3.3.90.00.00	5.000,00	5.000,00	0,00	0,00	10.000,00	10.000,00
	2000 - MSC-1.501.0000 Recursos Próprios	5.000,00	5.000,00	0,00	0,00	10.000,00	10.000,00
Ação:	2.2160 - GESTÃO ADMINISTRATIVA DO DEPARTAMENTO DE AÇÃO SOCIAL	0,00	0,00	15.000,00	0,00	15.000,00	15.000,00
	1550 - 3.3.90.00.00	0,00	0,00	15.000,00	0,00	15.000,00	15.000,00
	2000 - MSC-1.501.0000 Recursos Próprios	0,00	0,00	15.000,00	0,00	15.000,00	15.000,00
Unidade orçamentária:	10002 - FUNDO MUNICIPAL DE ASSISTÊNCIA SOCIAL	2.124.972,38	2.147.972,38	3.469.000,00	4.238.000,00	11.979.944,76	11.979.944,76
Função:	8 - Assistência Social	2.096.972,38	2.119.972,38	3.421.000,00	4.190.000,00	11.827.944,76	11.827.944,76
Subfunção:	122 - Administração Geral	509.972,38	774.972,38	825.000,00	904.000,00	3.013.944,76	3.013.944,76
Programa:	801 - GESTÃO DA ASSISTÊNCIA SOCIAL	463.972,38	742.972,38	793.000,00	0,00	1.999.944,76	1.999.944,76
Ação:	2.19 - MANUTENÇÃO DAS ATIVIDADES DO FUNDO MUNICIPAL DE ASSISTÊNCIA	408.972,38	703.972,38	0,00	0,00	1.112.944,76	1.112.944,76
	43 - 3.1.90.00.00	5.000,00	5.000,00	0,00	0,00	10.000,00	10.000,00
	2000 - MSC-1.501.0000 Recursos Próprios	5.000,00	5.000,00	0,00	0,00	10.000,00	10.000,00
	223 - 3.1.90.00.00	200.000,00	300.000,00	0,00	0,00	500.000,00	500.000,00
	2000 - MSC-1.501.0000 Recursos Próprios	200.000,00	300.000,00	0,00	0,00	500.000,00	500.000,00
	225 - 3.1.90.00.00	45.000,00	70.000,00	0,00	0,00	115.000,00	115.000,00
	2000 - MSC-1.501.0000 Recursos Próprios	45.000,00	70.000,00	0,00	0,00	115.000,00	115.000,00

DEMONSTRATIVO DE COMPATIBILIDADE ENTRE O PPA E LOA

		PPA 2022 - 2025 - Valores em R\$					Total
		2022	2023	2024	2025		
		Valor global					
229 - 3.1.90.00.00		0,00	5.000,00	0,00	0,00	0,00	10.000,00
2000 - MSC-1.501.0000 Recursos Próprios		0,00	5.000,00	0,00	0,00	0,00	10.000,00
240 - 3.1.90.00.00		0,00	5.000,00	0,00	0,00	0,00	10.000,00
2000 - MSC-1.501.0000 Recursos Próprios		0,00	5.000,00	0,00	0,00	0,00	10.000,00
241 - 3.1.90.00.00		0,00	1.000,00	0,00	0,00	0,00	2.000,00
2000 - MSC-1.501.0000 Recursos Próprios		0,00	1.000,00	0,00	0,00	0,00	2.000,00
901 - 3.1.90.00.00		0,00	5.000,00	0,00	0,00	0,00	10.000,00
2000 - MSC-1.501.0000 Recursos Próprios		0,00	5.000,00	0,00	0,00	0,00	10.000,00
242 - 3.3.90.00.00		0,00	10.000,00	0,00	0,00	0,00	20.000,00
2000 - MSC-1.501.0000 Recursos Próprios		0,00	10.000,00	0,00	0,00	0,00	20.000,00
244 - 3.3.90.00.00		0,00	20.000,00	0,00	0,00	0,00	120.000,00
2000 - MSC-1.501.0000 Recursos Próprios		0,00	20.000,00	0,00	0,00	0,00	120.000,00
249 - 3.3.90.00.00		0,00	5.000,00	0,00	0,00	0,00	10.000,00
2000 - MSC-1.501.0000 Recursos Próprios		0,00	5.000,00	0,00	0,00	0,00	10.000,00
250 - 3.3.90.00.00		0,00	30.000,00	0,00	0,00	0,00	100.000,00
2000 - MSC-1.501.0000 Recursos Próprios		0,00	30.000,00	0,00	0,00	0,00	100.000,00
251 - 3.3.90.00.00		0,00	29.972,38	0,00	0,00	0,00	59.944,76
2000 - MSC-1.501.0000 Recursos Próprios		0,00	29.972,38	0,00	0,00	0,00	59.944,76
252 - 3.3.90.00.00		0,00	30.000,00	0,00	0,00	0,00	110.000,00
2000 - MSC-1.501.0000 Recursos Próprios		0,00	30.000,00	0,00	0,00	0,00	110.000,00
253 - 3.3.90.00.00		0,00	10.000,00	0,00	0,00	0,00	20.000,00
2000 - MSC-1.501.0000 Recursos Próprios		0,00	10.000,00	0,00	0,00	0,00	20.000,00
254 - 3.3.90.00.00		0,00	1.000,00	0,00	0,00	0,00	2.000,00
2000 - MSC-1.501.0000 Recursos Próprios		0,00	1.000,00	0,00	0,00	0,00	2.000,00
715 - 3.3.90.00.00		0,00	2.000,00	0,00	0,00	0,00	4.000,00
2000 - MSC-1.501.0000 Recursos Próprios		0,00	2.000,00	0,00	0,00	0,00	4.000,00
1416 - 3.3.90.00.00		0,00	5.000,00	0,00	0,00	0,00	10.000,00
2000 - MSC-1.501.0000 Recursos Próprios		0,00	5.000,00	0,00	0,00	0,00	10.000,00
Ação: 2.1040 - MANUTENÇÃO DA COORDENADORIA EXTRAORDINÁRIA DA MULHER		0,00	8.000,00	0,00	0,00	0,00	16.000,00
721 - 3.3.90.00.00		0,00	2.000,00	0,00	0,00	0,00	4.000,00
2000 - MSC-1.501.0000 Recursos Próprios		0,00	2.000,00	0,00	0,00	0,00	4.000,00
722 - 3.3.90.00.00		0,00	2.000,00	0,00	0,00	0,00	4.000,00
2000 - MSC-1.501.0000 Recursos Próprios		0,00	2.000,00	0,00	0,00	0,00	4.000,00
723 - 3.3.90.00.00		0,00	1.000,00	0,00	0,00	0,00	2.000,00
2000 - MSC-1.501.0000 Recursos Próprios		0,00	1.000,00	0,00	0,00	0,00	2.000,00
724 - 3.3.90.00.00		0,00	2.000,00	0,00	0,00	0,00	4.000,00
2000 - MSC-1.501.0000 Recursos Próprios		0,00	2.000,00	0,00	0,00	0,00	4.000,00

DEMONSTRATIVO DE COMPATIBILIDADE ENTRE O PPA E A LOA

		PPA 2022 - 2025 - Valores em R\$					
		2022	2023	2024	2025	Total	
		Valor global					
	1313 - 3.3.90.00.00	1.000,00	1.000,00	0,00	0,00	2.000,00	
	2000 - MSC-1.501.0000 Recursos Próprios	1.000,00	1.000,00	0,00	0,00	2.000,00	
Ação:	2.1053 - MANUTENÇÃO PARA OS BENEFÍCIOS EVENTUAIS CONFORME EXIGÊNCIA	0,00	21.000,00	0,00	0,00	58.000,00	
	838 - 3.3.90.00.00	5.000,00	5.000,00	0,00	0,00	10.000,00	
	2000 - MSC-1.501.0000 Recursos Próprios	5.000,00	5.000,00	0,00	0,00	10.000,00	
	839 - 3.3.90.00.00	5.000,00	5.000,00	0,00	0,00	10.000,00	
	2000 - MSC-1.501.0000 Recursos Próprios	5.000,00	5.000,00	0,00	0,00	10.000,00	
	892 - 3.3.90.00.00	1.000,00	1.000,00	0,00	0,00	2.000,00	
	2000 - MSC-1.501.0000 Recursos Próprios	1.000,00	1.000,00	0,00	0,00	2.000,00	
	838 - 3.3.90.00.00	7.000,00	4.000,00	0,00	0,00	11.000,00	
	2300 - MSC - 1.660.0000 Recursos Transferidos pelo FNAS	7.000,00	4.000,00	0,00	0,00	11.000,00	
	892 - 3.3.90.00.00	19.000,00	6.000,00	0,00	0,00	25.000,00	
	2300 - MSC - 1.660.0000 Recursos Transferidos pelo FNAS	19.000,00	6.000,00	0,00	0,00	25.000,00	
Ação:	2.1122 - REALIZAÇÃO E/OU PARTICIPAÇÃO DE CONFERÊNCIAS DE ASSISTÊNCIA	0,00	10.000,00	0,00	0,00	20.000,00	
	1356 - 3.3.90.00.00	1.000,00	1.000,00	0,00	0,00	2.000,00	
	2000 - MSC-1.501.0000 Recursos Próprios	1.000,00	1.000,00	0,00	0,00	2.000,00	
	1357 - 3.3.90.00.00	1.000,00	1.000,00	0,00	0,00	2.000,00	
	2000 - MSC-1.501.0000 Recursos Próprios	1.000,00	1.000,00	0,00	0,00	2.000,00	
	1358 - 3.3.90.00.00	1.000,00	1.000,00	0,00	0,00	2.000,00	
	2000 - MSC-1.501.0000 Recursos Próprios	1.000,00	1.000,00	0,00	0,00	2.000,00	
	1359 - 3.3.90.00.00	1.000,00	1.000,00	0,00	0,00	2.000,00	
	2000 - MSC-1.501.0000 Recursos Próprios	1.000,00	1.000,00	0,00	0,00	2.000,00	
	1360 - 3.3.90.00.00	1.000,00	1.000,00	0,00	0,00	2.000,00	
	2000 - MSC-1.501.0000 Recursos Próprios	1.000,00	1.000,00	0,00	0,00	2.000,00	
	1356 - 3.3.90.00.00	1.000,00	1.000,00	0,00	0,00	2.000,00	
	2300 - MSC - 1.660.0000 Recursos Transferidos pelo FNAS	1.000,00	1.000,00	0,00	0,00	2.000,00	
	1357 - 3.3.90.00.00	1.000,00	1.000,00	0,00	0,00	2.000,00	
	2300 - MSC - 1.660.0000 Recursos Transferidos pelo FNAS	1.000,00	1.000,00	0,00	0,00	2.000,00	
	1358 - 3.3.90.00.00	1.000,00	1.000,00	0,00	0,00	2.000,00	
	2300 - MSC - 1.660.0000 Recursos Transferidos pelo FNAS	1.000,00	1.000,00	0,00	0,00	2.000,00	
	1359 - 3.3.90.00.00	1.000,00	1.000,00	0,00	0,00	2.000,00	
	2300 - MSC - 1.660.0000 Recursos Transferidos pelo FNAS	1.000,00	1.000,00	0,00	0,00	2.000,00	
	1360 - 3.3.90.00.00	1.000,00	1.000,00	0,00	0,00	2.000,00	
	2300 - MSC - 1.660.0000 Recursos Transferidos pelo FNAS	1.000,00	1.000,00	0,00	0,00	2.000,00	
Ação:	2.2161 - GESTÃO ADMINISTRATIVA DO DEPARTAMENTO DE AÇÃO SOCIAL	0,00	0,00	754.000,00	0,00	754.000,00	
	1551 - 3.1.90.00.00	0,00	0,00	391.000,00	0,00	391.000,00	
	2000 - MSC-1.501.0000 Recursos Próprios	0,00	0,00	391.000,00	0,00	391.000,00	

DEMONSTRATIVO DE COMPATIBILIDADE ENTRE O PPA E A LOA

		PPA 2022 - 2025 - Valores em R\$					Total
		2022	2023	2024	2025		
		Valor global					
	1552 - 3.3.90.00.00	0,00	0,00	363.000,00	0,00	363.000,00	363.000,00
	2000 - MSC-1.501.0000 Recursos Próprios	0,00	0,00	363.000,00	0,00	363.000,00	363.000,00
Ação:	2.2162 - MANUTENÇÃO DA COORDENADORIA EXTRAORDINÁRIA DA MULHER	0,00	0,00	8.000,00	0,00	8.000,00	8.000,00
	1553 - 3.3.90.00.00	0,00	0,00	8.000,00	0,00	8.000,00	8.000,00
	2000 - MSC-1.501.0000 Recursos Próprios	0,00	0,00	8.000,00	0,00	8.000,00	8.000,00
Ação:	2.2163 - MANUTENÇÃO PARA OS BENEFÍCIOS EVENTUAIS CONFORME EXIGÊNCIA	0,00	0,00	21.000,00	0,00	21.000,00	21.000,00
	1554 - 3.3.90.00.00	0,00	0,00	21.000,00	0,00	21.000,00	21.000,00
	2000 - MSC-1.501.0000 Recursos Próprios	0,00	0,00	11.000,00	0,00	11.000,00	11.000,00
	2300 - MSC - 1.660.0000 Recursos Transferidos pelo FNAS	0,00	0,00	10.000,00	0,00	10.000,00	10.000,00
Ação:	2.2164 - REALIZAÇÃO E/OU PARTICIPAÇÃO DE CONFERÊNCIAS DE ASSISTÊNCIA	0,00	0,00	10.000,00	0,00	10.000,00	10.000,00
	1555 - 3.3.90.00.00	0,00	0,00	10.000,00	0,00	10.000,00	10.000,00
	2000 - MSC-1.501.0000 Recursos Próprios	0,00	0,00	5.000,00	0,00	5.000,00	5.000,00
	2300 - MSC - 1.660.0000 Recursos Transferidos pelo FNAS	0,00	0,00	5.000,00	0,00	5.000,00	5.000,00
Programa:	807 - INVESTIMENTOS NA ÁREA DE ASSISTÊNCIA SOCIAL	0,00	20.000,00	20.000,00	0,00	20.000,00	60.000,00
Ação:	1.67 - AQUISIÇÃO, CONSTRUÇÃO, REFORMA E/OU AMPLIAÇÃO DE IMÓVEIS	0,00	15.000,00	15.000,00	0,00	15.000,00	30.000,00
	61 - 4.4.90.00.00	0,00	5.000,00	5.000,00	0,00	10.000,00	10.000,00
	2000 - MSC-1.501.0000 Recursos Próprios	0,00	5.000,00	5.000,00	0,00	10.000,00	10.000,00
	217 - 4.4.90.00.00	0,00	5.000,00	10.000,00	0,00	15.000,00	15.000,00
	2000 - MSC-1.501.0000 Recursos Próprios	0,00	5.000,00	10.000,00	0,00	15.000,00	15.000,00
	218 - 4.5.90.00.00	0,00	5.000,00	5.000,00	0,00	10.000,00	10.000,00
	2000 - MSC-1.501.0000 Recursos Próprios	0,00	5.000,00	5.000,00	0,00	10.000,00	10.000,00
Ação:	1.1047 - AQUISIÇÃO DE VEÍCULOS E EQUIPAMENTOS DIVERSOS PARA AÇÃO	0,00	5.000,00	5.000,00	0,00	10.000,00	10.000,00
	63 - 4.4.90.00.00	0,00	5.000,00	5.000,00	0,00	10.000,00	10.000,00
	2000 - MSC-1.501.0000 Recursos Próprios	0,00	5.000,00	5.000,00	0,00	10.000,00	10.000,00
Ação:	1.1181 - AQUISIÇÃO, CONSTRUÇÃO, REFORMA E/OU AMPLIAÇÃO DE IMÓVEIS	0,00	0,00	15.000,00	0,00	15.000,00	15.000,00
	1556 - 4.4.90.00.00	0,00	0,00	15.000,00	0,00	15.000,00	15.000,00
	2000 - MSC-1.501.0000 Recursos Próprios	0,00	0,00	15.000,00	0,00	15.000,00	15.000,00
Ação:	1.1182 - AQUISIÇÃO DE VEÍCULOS E EQUIPAMENTOS DIVERSOS PARA AÇÃO	0,00	0,00	5.000,00	0,00	5.000,00	5.000,00
	1557 - 4.4.90.00.00	0,00	0,00	5.000,00	0,00	5.000,00	5.000,00
	2000 - MSC-1.501.0000 Recursos Próprios	0,00	0,00	5.000,00	0,00	5.000,00	5.000,00
Programa:	809 - INSTÂNCIA DE CONTROLE SOCIAL	0,00	8.000,00	8.000,00	0,00	8.000,00	24.000,00
Ação:	2.34 - MANUTENÇÃO DAS AÇÕES VINCULADAS AO PROGRAMA DE APOIO AO	0,00	8.000,00	8.000,00	0,00	16.000,00	16.000,00
	73 - 3.3.90.00.00	0,00	2.000,00	2.000,00	0,00	4.000,00	4.000,00
	2000 - MSC-1.501.0000 Recursos Próprios	0,00	2.000,00	2.000,00	0,00	4.000,00	4.000,00
	308 - 3.3.90.00.00	0,00	2.000,00	2.000,00	0,00	4.000,00	4.000,00
	2000 - MSC-1.501.0000 Recursos Próprios	0,00	2.000,00	2.000,00	0,00	4.000,00	4.000,00

DEMONSTRATIVO DE COMPATIBILIDADE ENTRE O PPA E A LOA

		PPA 2022 - 2025 - Valores em R\$					Total
		2022	2023	2024	2025		
		Valor global					
	309 - 3.3.90.00.00	2.000,00	2.000,00	0,00	0,00	0,00	4.000,00
	2000 - MSC-1.501.0000 Recursos Próprios	2.000,00	2.000,00	0,00	0,00	0,00	4.000,00
	310 - 3.3.90.00.00	2.000,00	2.000,00	0,00	0,00	0,00	4.000,00
	2000 - MSC-1.501.0000 Recursos Próprios	2.000,00	2.000,00	0,00	0,00	0,00	4.000,00
Ação:	2.2165 - MANUTENÇÃO DAS AÇÕES VINCULADAS AO PROGRAMA DE APOIO AO	0,00	0,00	8.000,00	0,00	0,00	8.000,00
	1558 - 3.3.90.00.00	0,00	0,00	8.000,00	0,00	0,00	8.000,00
	2000 - MSC-1.501.0000 Recursos Próprios	0,00	0,00	8.000,00	0,00	0,00	8.000,00
Programa:	816 - ENFRENTAMENTO DA EMERGÊNCIA COVID-19 - FMAS	0,00	18.000,00	4.000,00	0,00	0,00	26.000,00
Ação:	2.1104 - ENFRENTAMENTO DA EMERGÊNCIA COVID-19 - CUSTEIO	0,00	18.000,00	4.000,00	0,00	0,00	22.000,00
	1315 - 3.3.90.00.00	0,00	12.000,00	2.000,00	0,00	0,00	14.000,00
	2300 - MSC - 1.660.0000 Recursos Transferidos pelo FMAS	0,00	12.000,00	2.000,00	0,00	0,00	14.000,00
	1316 - 3.3.90.00.00	0,00	6.000,00	2.000,00	0,00	0,00	8.000,00
	2300 - MSC - 1.660.0000 Recursos Transferidos pelo FMAS	0,00	6.000,00	2.000,00	0,00	0,00	8.000,00
Ação:	2.2166 - ENFRENTAMENTO DA EMERGÊNCIA COVID-19 - CUSTEIO	0,00	0,00	4.000,00	0,00	0,00	4.000,00
	1559 - 3.3.90.00.00	0,00	0,00	4.000,00	0,00	0,00	4.000,00
	2300 - MSC - 1.660.0000 Recursos Transferidos pelo FMAS	0,00	0,00	4.000,00	0,00	0,00	4.000,00
Programa:	2715 - GESTÃO ADMINISTRATIVA DO FUNDO DE ASSISTÊNCIA SOCIAL	0,00	0,00	0,00	0,00	509.000,00	509.000,00
Ação:	1.1092 - AQUISIÇÃO DE MÓVEIS E IMÓVEIS, MÁQUINAS, EQUIPAMENTOS E	0,00	0,00	0,00	0,00	21.000,00	21.000,00
	1913 - 4.4.90.00.00	0,00	0,00	0,00	0,00	17.000,00	17.000,00
	2000 - MSC-1.501.0000 Recursos Próprios	0,00	0,00	0,00	0,00	10.000,00	10.000,00
	2301 - MSC-1.665.0000 Transferências de Convênios e outros Repasses vinculados à Assis	0,00	0,00	0,00	0,00	5.000,00	5.000,00
	2302 - MSC - 1.661.0000 Transferências dos Fundos Estaduais de Assistência Social	0,00	0,00	0,00	0,00	2.000,00	2.000,00
	1914 - 4.5.90.00.00	0,00	0,00	0,00	0,00	4.000,00	4.000,00
	2000 - MSC-1.501.0000 Recursos Próprios	0,00	0,00	0,00	0,00	2.000,00	2.000,00
	2302 - MSC - 1.661.0000 Transferências dos Fundos Estaduais de Assistência Social	0,00	0,00	0,00	0,00	2.000,00	2.000,00
Ação:	1.1093 - AMPLIAÇÃO E EXPANSÃO DA ESTRUTURA FÍSICA DA SECRETARIA DE	0,00	0,00	0,00	0,00	30.000,00	30.000,00
	1915 - 4.4.90.00.00	0,00	0,00	0,00	0,00	30.000,00	30.000,00
	2000 - MSC-1.501.0000 Recursos Próprios	0,00	0,00	0,00	0,00	10.000,00	10.000,00
	2301 - MSC-1.665.0000 Transferências de Convênios e outros Repasses vinculados à Assis	0,00	0,00	0,00	0,00	18.000,00	18.000,00
	2302 - MSC - 1.661.0000 Transferências dos Fundos Estaduais de Assistência Social	0,00	0,00	0,00	0,00	2.000,00	2.000,00
Ação:	2.1155 - MANUTENÇÃO DA GESTÃO ADMINISTRATIVA DO FUNDO DE	0,00	0,00	0,00	0,00	458.000,00	458.000,00
	1910 - 3.1.90.00.00	0,00	0,00	0,00	0,00	26.000,00	26.000,00
	2000 - MSC-1.501.0000 Recursos Próprios	0,00	0,00	0,00	0,00	10.000,00	10.000,00
	2302 - MSC - 1.661.0000 Transferências dos Fundos Estaduais de Assistência Social	0,00	0,00	0,00	0,00	16.000,00	16.000,00
	1911 - 3.3.50.00.00	0,00	0,00	0,00	0,00	2.000,00	2.000,00
	2000 - MSC-1.501.0000 Recursos Próprios	0,00	0,00	0,00	0,00	1.000,00	1.000,00

DEMONSTRATIVO DE COMPATIBILIDADE ENTRE O PPA E LOA

		PPA 2022 - 2025 - Valores em R\$					Total
		2022	2023	2024	2025	2025	Total
2302 - MSC - 1.661.0000 Transferências dos Fundos Estaduais de Assistência Social		0,00	0,00	0,00	0,00	1.000,00	1.000,00
1912 - 3.3.90.00.00		0,00	0,00	0,00	0,00	430.000,00	430.000,00
2000 - MSC-1.501.0000 Recursos Próprios		0,00	0,00	0,00	0,00	420.000,00	420.000,00
2302 - MSC - 1.661.0000 Transferências dos Fundos Estaduais de Assistência Social		0,00	0,00	0,00	0,00	10.000,00	10.000,00
Programa:	2716 - BLOCO DE GESTÃO DO SUAS – IGD-SUAS	0,00	0,00	0,00	0,00	141.000,00	141.000,00
Ação:	1.1094 - AQUISIÇÃO DE MÓVEIS, MÁQUINAS, EQUIPAMENTOS E OUTROS	0,00	0,00	0,00	0,00	25.000,00	25.000,00
	1918 - 4.4.90.00.00	0,00	0,00	0,00	0,00	25.000,00	25.000,00
	2000 - MSC-1.501.0000 Recursos Próprios	0,00	0,00	0,00	0,00	20.000,00	20.000,00
	2300 - MSC - 1.660.0000 Recursos Transferidos pelo FNAS	0,00	0,00	0,00	0,00	5.000,00	5.000,00
Ação:	1.1095 - AMPLIAÇÃO E EXPANSÃO DA ESTRUTURA FÍSICA DOS PROGRAMAS	0,00	0,00	0,00	0,00	12.000,00	12.000,00
	1919 - 4.4.90.00.00	0,00	0,00	0,00	0,00	12.000,00	12.000,00
	2000 - MSC-1.501.0000 Recursos Próprios	0,00	0,00	0,00	0,00	10.000,00	10.000,00
	2300 - MSC - 1.660.0000 Recursos Transferidos pelo FNAS	0,00	0,00	0,00	0,00	2.000,00	2.000,00
Ação:	2.1156 - MANUTENÇÃO DA GESTÃO DO SUAS – IGD-SUAS	0,00	0,00	0,00	0,00	104.000,00	104.000,00
	1916 - 3.3.50.00.00	0,00	0,00	0,00	0,00	4.000,00	4.000,00
	2000 - MSC-1.501.0000 Recursos Próprios	0,00	0,00	0,00	0,00	2.000,00	2.000,00
	2300 - MSC - 1.660.0000 Recursos Transferidos pelo FNAS	0,00	0,00	0,00	0,00	2.000,00	2.000,00
	1917 - 3.3.90.00.00	0,00	0,00	0,00	0,00	100.000,00	100.000,00
	2000 - MSC-1.501.0000 Recursos Próprios	0,00	0,00	0,00	0,00	50.000,00	50.000,00
	2300 - MSC - 1.660.0000 Recursos Transferidos pelo FNAS	0,00	0,00	0,00	0,00	50.000,00	50.000,00
Programa:	2717 - BLOCO DE GESTÃO DO PROGRAMA BOLSA FAMÍLIA E CADASTRO ÚNICO	0,00	0,00	0,00	0,00	254.000,00	254.000,00
Ação:	2.1157 - MANUTENÇÃO DO PROGRAMA BOLSA FAMÍLIA E CADASTRO ÚNICO -	0,00	0,00	0,00	0,00	254.000,00	254.000,00
	1920 - 3.1.90.00.00	0,00	0,00	0,00	0,00	100.000,00	100.000,00
	2000 - MSC-1.501.0000 Recursos Próprios	0,00	0,00	0,00	0,00	50.000,00	50.000,00
	2300 - MSC - 1.660.0000 Recursos Transferidos pelo FNAS	0,00	0,00	0,00	0,00	50.000,00	50.000,00
	1922 - 3.3.50.00.00	0,00	0,00	0,00	0,00	4.000,00	4.000,00
	2000 - MSC-1.501.0000 Recursos Próprios	0,00	0,00	0,00	0,00	2.000,00	2.000,00
	2300 - MSC - 1.660.0000 Recursos Transferidos pelo FNAS	0,00	0,00	0,00	0,00	2.000,00	2.000,00
	1921 - 3.3.90.00.00	0,00	0,00	0,00	0,00	150.000,00	150.000,00
	2000 - MSC-1.501.0000 Recursos Próprios	0,00	0,00	0,00	0,00	100.000,00	100.000,00
	2300 - MSC - 1.660.0000 Recursos Transferidos pelo FNAS	0,00	0,00	0,00	0,00	50.000,00	50.000,00
Subfunção:	123 - Administração Financeira	0,00	20.000,00	20.000,00	26.000,00	0,00	66.000,00
Programa:	808 - APOIO A ENTIDADES SEM FINS LUCRATIVOS	0,00	20.000,00	20.000,00	26.000,00	0,00	66.000,00
Ação:	2.20 - SUBVENÇÕES A ENTIDADES ASSISTENCIAIS SEM FINS LUCRATIVOS	0,00	20.000,00	20.000,00	20.000,00	0,00	40.000,00
	72 - 3.3.50.00.00	0,00	20.000,00	20.000,00	20.000,00	0,00	40.000,00
	2000 - MSC-1.501.0000 Recursos Próprios	0,00	15.000,00	15.000,00	0,00	0,00	30.000,00
	2300 - MSC - 1.660.0000 Recursos Transferidos pelo FNAS	0,00	5.000,00	5.000,00	0,00	0,00	10.000,00

DEMONSTRATIVO DE COMPATIBILIDADE ENTRE O PPA E A LOA

		PPA 2022 - 2025 - Valores em R\$				
		2022	2023	2024	2025	Total
Ação:	2.2167 - SUBVENÇÕES A ENTIDADES ASSISTENCIAIS SEM FINS LUCRATIVOS	0,00	0,00	26.000,00	0,00	26.000,00
	1560 - 3.3.50.00.00	0,00	0,00	26.000,00	0,00	26.000,00
	2000 - MSC-1.501.0000 Recursos Próprios	0,00	0,00	21.000,00	0,00	21.000,00
	2300 - MSC - 1.660.0000 Recursos Transferidos pelo FNAS	0,00	0,00	5.000,00	0,00	5.000,00
Subfunção:	241 - Assistência ao Idoso	0,00	46.000,00	46.000,00	0,00	94.000,00
Programa:	801 - GESTÃO DA ASSISTÊNCIA SOCIAL	0,00	2.000,00	2.000,00	0,00	6.000,00
Ação:	2.1119 - MANUTENÇÃO DAS ATIVIDADES DO CONSELHO MUNICIPAL DO IDOSO	0,00	2.000,00	0,00	0,00	4.000,00
	1305 - 3.3.90.00.00	0,00	1.000,00	0,00	0,00	2.000,00
	2000 - MSC-1.501.0000 Recursos Próprios	0,00	1.000,00	0,00	0,00	2.000,00
	1306 - 3.3.90.00.00	0,00	500,00	0,00	0,00	1.000,00
	2000 - MSC-1.501.0000 Recursos Próprios	0,00	500,00	0,00	0,00	1.000,00
	1307 - 3.3.90.00.00	0,00	500,00	0,00	0,00	1.000,00
	2000 - MSC-1.501.0000 Recursos Próprios	0,00	500,00	0,00	0,00	1.000,00
Ação:	2.2168 - MANUTENÇÃO DAS ATIVIDADES DO CONSELHO MUNICIPAL DO IDOSO	0,00	0,00	2.000,00	0,00	2.000,00
	1561 - 3.3.90.00.00	0,00	0,00	2.000,00	0,00	2.000,00
	2000 - MSC-1.501.0000 Recursos Próprios	0,00	0,00	2.000,00	0,00	2.000,00
Programa:	2714 - PROGRAMA DE ASSISTÊNCIA AO IDOSO - PAI	0,00	44.000,00	44.000,00	0,00	88.000,00
Ação:	1.1088 - AQUISIÇÃO DE VEÍCULOS, MÓVEIS, MAQUINAS E EQUIPAMENTOS -	0,00	4.000,00	0,00	0,00	4.000,00
	1484 - 4.4.90.00.00	0,00	4.000,00	0,00	0,00	4.000,00
	2000 - MSC-1.501.0000 Recursos Próprios	0,00	2.000,00	0,00	0,00	2.000,00
	2300 - MSC - 1.660.0000 Recursos Transferidos pelo FNAS	0,00	2.000,00	0,00	0,00	2.000,00
Ação:	1.1183 - AQUISIÇÃO DE VEÍCULOS, MÓVEIS, MAQUINAS E EQUIPAMENTOS -	0,00	0,00	4.000,00	0,00	4.000,00
	1562 - 4.4.90.00.00	0,00	0,00	4.000,00	0,00	4.000,00
	2000 - MSC-1.501.0000 Recursos Próprios	0,00	0,00	2.000,00	0,00	2.000,00
	2300 - MSC - 1.660.0000 Recursos Transferidos pelo FNAS	0,00	0,00	2.000,00	0,00	2.000,00
Ação:	2.1141 - MANUTENÇÃO DAS AÇÕES VINCULADAS AO PROGRAMA DE ASSISTÊNCIA	0,00	40.000,00	0,00	0,00	40.000,00
	1485 - 3.1.90.00.00	0,00	2.000,00	0,00	0,00	2.000,00
	2000 - MSC-1.501.0000 Recursos Próprios	0,00	2.000,00	0,00	0,00	2.000,00
	1486 - 3.1.90.00.00	0,00	4.000,00	0,00	0,00	4.000,00
	2000 - MSC-1.501.0000 Recursos Próprios	0,00	4.000,00	0,00	0,00	4.000,00
	1487 - 3.1.90.00.00	0,00	2.000,00	0,00	0,00	2.000,00
	2000 - MSC-1.501.0000 Recursos Próprios	0,00	2.000,00	0,00	0,00	2.000,00
	1485 - 3.1.90.00.00	0,00	2.000,00	0,00	0,00	2.000,00
	2300 - MSC - 1.660.0000 Recursos Transferidos pelo FNAS	0,00	2.000,00	0,00	0,00	2.000,00
	1486 - 3.1.90.00.00	0,00	4.000,00	0,00	0,00	4.000,00
	2300 - MSC - 1.660.0000 Recursos Transferidos pelo FNAS	0,00	4.000,00	0,00	0,00	4.000,00

DEMONSTRATIVO DE COMPATIBILIDADE ENTRE O PPA E A LOA

		PPA 2022 - 2025 - Valores em R\$					Total
		2022	2023	2024	2025		
		Valor global					
	2000 - MSC-1.501.0000 Recursos Próprios	0,00	0,00	0,00	2.000,00	2.000,00	2.000,00
	2300 - MSC - 1.660.0000 Recursos Transferidos pelo FNAS	0,00	0,00	0,00	2.000,00	2.000,00	2.000,00
Ação:	2.1165 - MANUTENÇÃO DAS AÇÕES VINCULADAS AO PROGRAMA DE ASSISTÊNCIA	0,00	0,00	0,00	32.000,00	32.000,00	32.000,00
	1956 - 3.1.90.00.00	0,00	0,00	0,00	12.000,00	12.000,00	12.000,00
	2000 - MSC-1.501.0000 Recursos Próprios	0,00	0,00	0,00	8.000,00	8.000,00	8.000,00
	2300 - MSC - 1.660.0000 Recursos Transferidos pelo FNAS	0,00	0,00	0,00	4.000,00	4.000,00	4.000,00
	1957 - 3.3.90.00.00	0,00	0,00	0,00	20.000,00	20.000,00	20.000,00
	2000 - MSC-1.501.0000 Recursos Próprios	0,00	0,00	0,00	12.000,00	12.000,00	12.000,00
	2300 - MSC - 1.660.0000 Recursos Transferidos pelo FNAS	0,00	0,00	0,00	8.000,00	8.000,00	8.000,00
Subfunção:	242 - Assistência ao Portador de Deficiência	0,00	12.000,00	12.000,00	0,00	24.000,00	36.000,00
Programa:	802 - FORTALECIMENTO DA REDE DE PROTEÇÃO SOCIAL BÁSICA - SERVIÇO DE C	0,00	12.000,00	12.000,00	0,00	24.000,00	36.000,00
Ação:	1.1014 - AQUISIÇÃO DE VEÍCULOS ESPECIALIZADOS PARA CADEIRANTES DO	0,00	10.000,00	0,00	0,00	10.000,00	20.000,00
	727 - 4.4.90.00.00	0,00	10.000,00	10.000,00	0,00	20.000,00	20.000,00
	2000 - MSC-1.501.0000 Recursos Próprios	0,00	10.000,00	10.000,00	0,00	20.000,00	20.000,00
Ação:	1.1184 - AQUISIÇÃO DE VEÍCULOS ESPECIALIZADOS PARA CADEIRANTES DO	0,00	0,00	10.000,00	0,00	10.000,00	10.000,00
	1567 - 4.4.90.00.00	0,00	0,00	10.000,00	0,00	10.000,00	10.000,00
	2000 - MSC-1.501.0000 Recursos Próprios	0,00	0,00	10.000,00	0,00	10.000,00	10.000,00
Ação:	2.1120 - ASSISTÊNCIA A DEFICIENTES	0,00	2.000,00	0,00	0,00	2.000,00	4.000,00
	1308 - 3.3.90.00.00	0,00	1.000,00	1.000,00	0,00	2.000,00	2.000,00
	2000 - MSC-1.501.0000 Recursos Próprios	0,00	1.000,00	1.000,00	0,00	2.000,00	2.000,00
	1309 - 3.3.90.00.00	0,00	1.000,00	1.000,00	0,00	2.000,00	2.000,00
	2000 - MSC-1.501.0000 Recursos Próprios	0,00	1.000,00	1.000,00	0,00	2.000,00	2.000,00
Ação:	2.2170 - ASSISTÊNCIA A DEFICIENTES	0,00	0,00	2.000,00	0,00	2.000,00	2.000,00
	1568 - 3.3.90.00.00	0,00	0,00	2.000,00	0,00	2.000,00	2.000,00
	2000 - MSC-1.501.0000 Recursos Próprios	0,00	0,00	2.000,00	0,00	2.000,00	2.000,00
Subfunção:	242 - Assistência à Pessoa com Deficiência	0,00	0,00	0,00	19.000,00	19.000,00	19.000,00
Programa:	2727 - BLOCO DE GESTÃO DE ASSISTÊNCIA A PESSOA COM DEFICIÊNCIA	0,00	0,00	0,00	19.000,00	19.000,00	19.000,00
Ação:	1.1207 - AQUISIÇÃO DE VEÍCULOS ESPECIALIZADOS, MÓVEIS, MÁQUINAS,	0,00	0,00	0,00	15.000,00	15.000,00	15.000,00
	1959 - 4.4.90.00.00	0,00	0,00	0,00	15.000,00	15.000,00	15.000,00
	2000 - MSC-1.501.0000 Recursos Próprios	0,00	0,00	0,00	10.000,00	10.000,00	10.000,00
	2300 - MSC - 1.660.0000 Recursos Transferidos pelo FNAS	0,00	0,00	0,00	5.000,00	5.000,00	5.000,00
Ação:	2.1166 - MANUTENÇÃO DAS AÇÕES VINCULADAS AO PROGRAMA DE ASSISTÊNCIA	0,00	0,00	0,00	4.000,00	4.000,00	4.000,00
	1960 - 3.3.90.00.00	0,00	0,00	0,00	4.000,00	4.000,00	4.000,00
	2000 - MSC-1.501.0000 Recursos Próprios	0,00	0,00	0,00	2.000,00	2.000,00	2.000,00
	2300 - MSC - 1.660.0000 Recursos Transferidos pelo FNAS	0,00	0,00	0,00	2.000,00	2.000,00	2.000,00
Subfunção:	243 - Assistência à Criança e ao Adolescente	0,00	290.000,00	246.000,00	733.000,00	1.279.000,00	1.737.000,00

DEMONSTRATIVO DE COMPATIBILIDADE ENTRE O PPA E A LOA

		PPA 2022 - 2025 - Valores em R\$					Total
		2022	2023	2024	2025		
		Valor global					
Programa:	802 - FORTALECIMENTO DA REDE DE PROTEÇÃO SOCIAL BÁSICA – SERVIÇO DE C	0,00	0,00	50.000,00	0,00	50.000,00	50.000,00
Ação:	2.2190 - AÇÕES ASSISTENCIAIS E DE PROTEÇÃO A CRIANÇAS DE 0 A 06 ANOS -	0,00	0,00	50.000,00	0,00	50.000,00	50.000,00
	1876 - 3.3.90.00.00	0,00	0,00	50.000,00	0,00	50.000,00	50.000,00
	2000 - MSC-1.501.0000 Recursos Próprios	0,00	0,00	50.000,00	0,00	50.000,00	50.000,00
Programa:	806 - APOIO AO CONSELHO TUTELAR	0,00	80.000,00	245.000,00	0,00	405.000,00	405.000,00
Ação:	2.171 - MANUTENÇÃO DAS ATIVIDADES DO CONSELHO TUTELAR	0,00	80.000,00	0,00	0,00	160.000,00	160.000,00
	865 - 3.1.90.00.00	0,00	40.000,00	0,00	0,00	80.000,00	80.000,00
	2000 - MSC-1.501.0000 Recursos Próprios	0,00	40.000,00	0,00	0,00	80.000,00	80.000,00
	871 - 3.1.90.00.00	0,00	15.000,00	0,00	0,00	30.000,00	30.000,00
	2000 - MSC-1.501.0000 Recursos Próprios	0,00	15.000,00	0,00	0,00	30.000,00	30.000,00
	872 - 3.3.90.00.00	0,00	1.000,00	0,00	0,00	2.000,00	2.000,00
	2000 - MSC-1.501.0000 Recursos Próprios	0,00	1.000,00	0,00	0,00	2.000,00	2.000,00
	873 - 3.3.90.00.00	0,00	13.000,00	0,00	0,00	26.000,00	26.000,00
	2000 - MSC-1.501.0000 Recursos Próprios	0,00	13.000,00	0,00	0,00	26.000,00	26.000,00
	874 - 3.3.90.00.00	0,00	5.000,00	0,00	0,00	10.000,00	10.000,00
	2000 - MSC-1.501.0000 Recursos Próprios	0,00	5.000,00	0,00	0,00	10.000,00	10.000,00
	875 - 3.3.90.00.00	0,00	5.000,00	0,00	0,00	10.000,00	10.000,00
	2000 - MSC-1.501.0000 Recursos Próprios	0,00	5.000,00	0,00	0,00	10.000,00	10.000,00
	876 - 3.3.90.00.00	0,00	1.000,00	0,00	0,00	2.000,00	2.000,00
	2000 - MSC-1.501.0000 Recursos Próprios	0,00	1.000,00	0,00	0,00	2.000,00	2.000,00
Ação:	2.2171 - MANUTENÇÃO DAS ATIVIDADES DO CONSELHO TUTELAR	0,00	0,00	245.000,00	0,00	245.000,00	245.000,00
	1569 - 3.1.90.00.00	0,00	0,00	215.000,00	0,00	215.000,00	215.000,00
	2000 - MSC-1.501.0000 Recursos Próprios	0,00	0,00	215.000,00	0,00	215.000,00	215.000,00
	1570 - 3.3.90.00.00	0,00	0,00	30.000,00	0,00	30.000,00	30.000,00
	2000 - MSC-1.501.0000 Recursos Próprios	0,00	0,00	30.000,00	0,00	30.000,00	30.000,00
Programa:	807 - INVESTIMENTOS NA ÁREA DE ASSISTÊNCIA SOCIAL	0,00	5.000,00	5.000,00	0,00	15.000,00	15.000,00
Ação:	1.63 - AQUISIÇÃO DE MÓVEIS, MÁQUINAS E EQUIPAMENTOS DIVERSOS PARA O	0,00	5.000,00	0,00	0,00	10.000,00	10.000,00
	866 - 4.4.90.00.00	0,00	5.000,00	0,00	0,00	10.000,00	10.000,00
	2000 - MSC-1.501.0000 Recursos Próprios	0,00	5.000,00	0,00	0,00	10.000,00	10.000,00
Ação:	1.1185 - AQUISIÇÃO DE MÓVEIS, MÁQUINAS E EQUIPAMENTOS DIVERSOS PARA	0,00	0,00	5.000,00	0,00	5.000,00	5.000,00
	1571 - 4.4.90.00.00	0,00	0,00	5.000,00	0,00	5.000,00	5.000,00
	2000 - MSC-1.501.0000 Recursos Próprios	0,00	0,00	5.000,00	0,00	5.000,00	5.000,00
Programa:	813 - PROGRAMA CRIANÇA FELIZ.	0,00	129.000,00	114.000,00	0,00	364.000,00	364.000,00
Ação:	2.1050 - MANUTENÇÃO DAS AÇÕES VINCULADAS AO PROGRAMA CRIANÇA FELIZ.	0,00	129.000,00	0,00	0,00	243.000,00	243.000,00
	828 - 3.1.90.00.00	0,00	5.000,00	0,00	0,00	10.000,00	10.000,00
	2000 - MSC-1.501.0000 Recursos Próprios	0,00	5.000,00	0,00	0,00	10.000,00	10.000,00
	829 - 3.1.90.00.00	0,00	5.000,00	0,00	0,00	10.000,00	10.000,00

DEMONSTRATIVO DE COMPATIBILIDADE ENTRE O PPA E A LOA

	PPA 2022 - 2025 - Valores em R\$					Total
	2022	2023	2024	2025		
2000 - MSC-1.501.0000 Recursos Próprios	0,00	5.000,00	0,00	0,00	0,00	10.000,00
828 - 3.1.90.00.00	0,00	5.000,00	0,00	0,00	0,00	6.000,00
2300 - MSC - 1.660.0000 Recursos Transferidos pelo FNAS	0,00	5.000,00	0,00	0,00	0,00	6.000,00
829 - 3.1.90.00.00	0,00	5.000,00	0,00	0,00	0,00	6.000,00
2300 - MSC - 1.660.0000 Recursos Transferidos pelo FNAS	0,00	5.000,00	0,00	0,00	0,00	6.000,00
830 - 3.3.90.00.00	0,00	5.000,00	0,00	0,00	0,00	10.000,00
2000 - MSC-1.501.0000 Recursos Próprios	0,00	5.000,00	0,00	0,00	0,00	10.000,00
831 - 3.3.90.00.00	0,00	5.000,00	0,00	0,00	0,00	10.000,00
2000 - MSC-1.501.0000 Recursos Próprios	0,00	5.000,00	0,00	0,00	0,00	10.000,00
832 - 3.3.90.00.00	0,00	5.000,00	0,00	0,00	0,00	10.000,00
2000 - MSC-1.501.0000 Recursos Próprios	0,00	5.000,00	0,00	0,00	0,00	10.000,00
833 - 3.3.90.00.00	0,00	4.000,00	0,00	0,00	0,00	8.000,00
2000 - MSC-1.501.0000 Recursos Próprios	0,00	4.000,00	0,00	0,00	0,00	8.000,00
834 - 3.3.90.00.00	0,00	5.000,00	0,00	0,00	0,00	10.000,00
2000 - MSC-1.501.0000 Recursos Próprios	0,00	5.000,00	0,00	0,00	0,00	10.000,00
1351 - 3.3.90.00.00	0,00	5.000,00	0,00	0,00	0,00	10.000,00
2000 - MSC-1.501.0000 Recursos Próprios	0,00	5.000,00	0,00	0,00	0,00	10.000,00
830 - 3.3.90.00.00	0,00	10.000,00	0,00	0,00	0,00	18.000,00
2300 - MSC - 1.660.0000 Recursos Transferidos pelo FNAS	0,00	10.000,00	0,00	0,00	0,00	18.000,00
831 - 3.3.90.00.00	0,00	5.000,00	0,00	0,00	0,00	10.000,00
2300 - MSC - 1.660.0000 Recursos Transferidos pelo FNAS	0,00	5.000,00	0,00	0,00	0,00	10.000,00
832 - 3.3.90.00.00	0,00	60.000,00	0,00	0,00	0,00	115.000,00
2300 - MSC - 1.660.0000 Recursos Transferidos pelo FNAS	0,00	60.000,00	0,00	0,00	0,00	115.000,00
833 - 3.3.90.00.00	0,00	5.000,00	0,00	0,00	0,00	10.000,00
2300 - MSC - 1.660.0000 Recursos Transferidos pelo FNAS	0,00	5.000,00	0,00	0,00	0,00	10.000,00
Ação:	0,00	0,00	121.000,00	0,00	0,00	121.000,00
2.2172 - MANUTENÇÃO DAS AÇÕES VINCULADAS AO PROGRAMA CRIANÇA FELIZ.	0,00	0,00	121.000,00	0,00	0,00	121.000,00
1572 - 3.1.90.00.00	0,00	0,00	121.000,00	0,00	0,00	46.000,00
2000 - MSC-1.501.0000 Recursos Próprios	0,00	0,00	121.000,00	0,00	0,00	46.000,00
277 - 4.4.90.00.00	0,00	0,00	75.000,00	0,00	0,00	75.000,00
2300 - MSC - 1.660.0000 Recursos Transferidos pelo FNAS	0,00	0,00	75.000,00	0,00	0,00	75.000,00
Programa:	0,00	76.000,00	47.000,00	0,00	0,00	170.000,00
814 - PROGRAMA PARA AÇÕES E ESTRATÉGIAS PARA ERRADICAÇÃO DO TRABALHO	0,00	76.000,00	47.000,00	0,00	0,00	170.000,00
Ação:	0,00	10.000,00	0,00	0,00	0,00	20.000,00
1.1046 - AQUISIÇÃO DE MÓVEIS, MÁQUINAS, VEÍCULOS E EQUIPAMENTOS	0,00	10.000,00	0,00	0,00	0,00	20.000,00
277 - 4.4.90.00.00	0,00	10.000,00	0,00	0,00	0,00	20.000,00
2000 - MSC-1.501.0000 Recursos Próprios	0,00	10.000,00	0,00	0,00	0,00	20.000,00
Ação:	0,00	0,00	10.000,00	0,00	0,00	10.000,00
1.1186 - AQUISIÇÃO DE MÓVEIS, MÁQUINAS, VEÍCULOS E EQUIPAMENTOS	0,00	0,00	10.000,00	0,00	0,00	10.000,00
1573 - 4.4.90.00.00	0,00	0,00	10.000,00	0,00	0,00	10.000,00
2000 - MSC-1.501.0000 Recursos Próprios	0,00	0,00	10.000,00	0,00	0,00	10.000,00
Ação:	0,00	66.000,00	37.000,00	0,00	0,00	103.000,00
2.1051 - MANUTENÇÃO DAS AÇÕES VINCULADAS AO PROGRAMA DE	0,00	66.000,00	37.000,00	0,00	0,00	103.000,00

DEMONSTRATIVO DE COMPATIBILIDADE ENTRE O PPA E A LOA

	Valor global	2022	2023	2024	2025	Total
PPA 2022 - 2025 - Valores em R\$						
83 - 3.1.90.00.00	0,00	5.000,00	5.000,00	0,00	0,00	10.000,00
2000 - MSC-1.501.0000 Recursos Próprios	0,00	5.000,00	5.000,00	0,00	0,00	10.000,00
279 - 3.1.90.00.00	0,00	5.000,00	5.000,00	0,00	0,00	10.000,00
2000 - MSC-1.501.0000 Recursos Próprios	0,00	5.000,00	5.000,00	0,00	0,00	10.000,00
288 - 3.1.90.00.00	0,00	1.000,00	1.000,00	0,00	0,00	2.000,00
2000 - MSC-1.501.0000 Recursos Próprios	0,00	1.000,00	1.000,00	0,00	0,00	2.000,00
83 - 3.1.90.00.00	0,00	5.000,00	1.000,00	0,00	0,00	6.000,00
2300 - MSC - 1.660.0000 Recursos Transferidos pelo FNAS	0,00	5.000,00	1.000,00	0,00	0,00	6.000,00
279 - 3.1.90.00.00	0,00	5.000,00	1.000,00	0,00	0,00	6.000,00
2300 - MSC - 1.660.0000 Recursos Transferidos pelo FNAS	0,00	5.000,00	1.000,00	0,00	0,00	6.000,00
288 - 3.1.90.00.00	0,00	1.000,00	1.000,00	0,00	0,00	2.000,00
2300 - MSC - 1.660.0000 Recursos Transferidos pelo FNAS	0,00	1.000,00	1.000,00	0,00	0,00	2.000,00
290 - 3.3.90.00.00	0,00	4.000,00	4.000,00	0,00	0,00	8.000,00
2000 - MSC-1.501.0000 Recursos Próprios	0,00	4.000,00	4.000,00	0,00	0,00	8.000,00
293 - 3.3.90.00.00	0,00	5.000,00	5.000,00	0,00	0,00	10.000,00
2000 - MSC-1.501.0000 Recursos Próprios	0,00	5.000,00	5.000,00	0,00	0,00	10.000,00
296 - 3.3.90.00.00	0,00	5.000,00	5.000,00	0,00	0,00	10.000,00
2000 - MSC-1.501.0000 Recursos Próprios	0,00	5.000,00	5.000,00	0,00	0,00	10.000,00
297 - 3.3.90.00.00	0,00	5.000,00	5.000,00	0,00	0,00	10.000,00
2000 - MSC-1.501.0000 Recursos Próprios	0,00	5.000,00	5.000,00	0,00	0,00	10.000,00
1312 - 3.3.90.00.00	0,00	1.000,00	1.000,00	0,00	0,00	2.000,00
2000 - MSC-1.501.0000 Recursos Próprios	0,00	1.000,00	1.000,00	0,00	0,00	2.000,00
290 - 3.3.90.00.00	0,00	1.000,00	1.000,00	0,00	0,00	2.000,00
2300 - MSC - 1.660.0000 Recursos Transferidos pelo FNAS	0,00	1.000,00	1.000,00	0,00	0,00	2.000,00
293 - 3.3.90.00.00	0,00	22.000,00	1.000,00	0,00	0,00	23.000,00
2300 - MSC - 1.660.0000 Recursos Transferidos pelo FNAS	0,00	22.000,00	1.000,00	0,00	0,00	23.000,00
296 - 3.3.90.00.00	0,00	1.000,00	1.000,00	0,00	0,00	2.000,00
2300 - MSC - 1.660.0000 Recursos Transferidos pelo FNAS	0,00	1.000,00	1.000,00	0,00	0,00	2.000,00
2.2.173 - MANUTENÇÃO DAS AÇÕES VINCULADAS AO PROGRAMA DE	0,00	0,00	37.000,00	0,00	0,00	37.000,00
1574 - 3.1.90.00.00	0,00	0,00	14.000,00	0,00	0,00	14.000,00
2000 - MSC-1.501.0000 Recursos Próprios	0,00	0,00	14.000,00	0,00	0,00	14.000,00
2300 - MSC - 1.660.0000 Recursos Transferidos pelo FNAS	0,00	0,00	3.000,00	0,00	0,00	3.000,00
1575 - 3.3.90.00.00	0,00	0,00	23.000,00	0,00	0,00	23.000,00
2000 - MSC-1.501.0000 Recursos Próprios	0,00	0,00	23.000,00	0,00	0,00	23.000,00
2300 - MSC - 1.660.0000 Recursos Transferidos pelo FNAS	0,00	0,00	3.000,00	0,00	0,00	3.000,00
Programa: 2720 - PROGRAMAS DO FUNDO NACIONAL DE ASSISTÊNCIA SOCIAL	0,00	0,00	0,00	0,00	180.000,00	180.000,00
Ação: 1.1199 - AMPLIAÇÃO E EXPANSÃO DA ESTRUTURA FÍSICA DO CRIANÇA FELIZ	0,00	0,00	0,00	0,00	20.000,00	20.000,00

DEMONSTRATIVO DE COMPATIBILIDADE ENTRE O PPA E A LOA

		PPA 2022 - 2025 - Valores em R\$					Total
		2022	2023	2024	2025	2025	Total
Valor global							
1938 - 4.4.90.00.00		0,00	0,00	0,00	0,00	20.000,00	20.000,00
2000 - MSC-1.501.0000 Recursos Próprios		0,00	0,00	0,00	0,00	10.000,00	10.000,00
2300 - MSC - 1.660.0000 Recursos Transferidos pelo FNAS		0,00	0,00	0,00	0,00	5.000,00	5.000,00
2302 - MSC - 1.661.0000 Transferências dos Fundos Estaduais de Assistência Social		0,00	0,00	0,00	0,00	5.000,00	5.000,00
Ação:	2.1159 - MANUTENÇÃO DA PRIMEIRA INFÂNCIA NO SUAS – CRIANÇA FELIZ	0,00	0,00	0,00	0,00	160.000,00	160.000,00
1934 - 3.1.90.00.00		0,00	0,00	0,00	0,00	102.000,00	102.000,00
2000 - MSC-1.501.0000 Recursos Próprios		0,00	0,00	0,00	0,00	50.000,00	50.000,00
2300 - MSC - 1.660.0000 Recursos Transferidos pelo FNAS		0,00	0,00	0,00	0,00	50.000,00	50.000,00
2302 - MSC - 1.661.0000 Transferências dos Fundos Estaduais de Assistência Social		0,00	0,00	0,00	0,00	2.000,00	2.000,00
1935 - 3.3.50.00.00		0,00	0,00	0,00	0,00	3.000,00	3.000,00
2000 - MSC-1.501.0000 Recursos Próprios		0,00	0,00	0,00	0,00	1.000,00	1.000,00
2300 - MSC - 1.660.0000 Recursos Transferidos pelo FNAS		0,00	0,00	0,00	0,00	1.000,00	1.000,00
2302 - MSC - 1.661.0000 Transferências dos Fundos Estaduais de Assistência Social		0,00	0,00	0,00	0,00	1.000,00	1.000,00
1936 - 3.3.90.00.00		0,00	0,00	0,00	0,00	55.000,00	55.000,00
2000 - MSC-1.501.0000 Recursos Próprios		0,00	0,00	0,00	0,00	20.000,00	20.000,00
2300 - MSC - 1.660.0000 Recursos Transferidos pelo FNAS		0,00	0,00	0,00	0,00	30.000,00	30.000,00
2302 - MSC - 1.661.0000 Transferências dos Fundos Estaduais de Assistência Social		0,00	0,00	0,00	0,00	5.000,00	5.000,00
Ação:	2728 - BLOCO DE GESTÃO A ASSISTÊNCIA A CRIANÇA E AO ADOLESCENTE	0,00	0,00	0,00	0,00	553.000,00	553.000,00
Ação:	1.1208 - AQUISIÇÃO DE MÓVEIS E IMÓVEIS, MÁQUINAS, EQUIPAMENTOS E	0,00	0,00	0,00	0,00	255.000,00	255.000,00
1963 - 4.4.90.00.00		0,00	0,00	0,00	0,00	255.000,00	255.000,00
2000 - MSC-1.501.0000 Recursos Próprios		0,00	0,00	0,00	0,00	185.000,00	185.000,00
2300 - MSC - 1.660.0000 Recursos Transferidos pelo FNAS		0,00	0,00	0,00	0,00	20.000,00	20.000,00
2301 - MSC-1.665.0000 Transferências de Convênios e outros Repasses vinculados à Assis		0,00	0,00	0,00	0,00	50.000,00	50.000,00
Ação:	1.1209 - AMPLIAÇÃO E EXPANSÃO DA ESTRUTURA FÍSICA	0,00	0,00	0,00	0,00	65.000,00	65.000,00
1964 - 4.4.90.00.00		0,00	0,00	0,00	0,00	65.000,00	65.000,00
2000 - MSC-1.501.0000 Recursos Próprios		0,00	0,00	0,00	0,00	10.000,00	10.000,00
2300 - MSC - 1.660.0000 Recursos Transferidos pelo FNAS		0,00	0,00	0,00	0,00	5.000,00	5.000,00
2301 - MSC-1.665.0000 Transferências de Convênios e outros Repasses vinculados à Assis		0,00	0,00	0,00	0,00	50.000,00	50.000,00
Ação:	2.1167 - MANUTENÇÃO DAS AÇÕES VINCULADAS AO PROGRAMA DE ASSISTÊNCIA	0,00	0,00	0,00	0,00	233.000,00	233.000,00
1961 - 3.1.90.00.00		0,00	0,00	0,00	0,00	130.000,00	130.000,00
2000 - MSC-1.501.0000 Recursos Próprios		0,00	0,00	0,00	0,00	100.000,00	100.000,00
2300 - MSC - 1.660.0000 Recursos Transferidos pelo FNAS		0,00	0,00	0,00	0,00	30.000,00	30.000,00
1962 - 3.3.90.00.00		0,00	0,00	0,00	0,00	103.000,00	103.000,00
2000 - MSC-1.501.0000 Recursos Próprios		0,00	0,00	0,00	0,00	100.000,00	100.000,00
2300 - MSC - 1.660.0000 Recursos Transferidos pelo FNAS		0,00	0,00	0,00	0,00	3.000,00	3.000,00
Subfunção:	244 - Assistência Comunitária	0,00	1.231.000,00	989.000,00	2.012.000,00	1.826.000,00	6.058.000,00
Programa:	802 - FORTALECIMENTO DA REDE DE PROTEÇÃO SOCIAL BÁSICA – SERVIÇO DE C	0,00	401.000,00	275.000,00	316.000,00	0,00	992.000,00

DEMONSTRATIVO DE COMPATIBILIDADE ENTRE O PPA E A LOA

		PPA 2022 - 2025 - Valores em R\$				Total
		2022	2023	2024	2025	Total
Ação:	1.1077 - PAIF/CRAS - AQUISIÇÃO DE MÓVEIS MÁQUINAS E EQUIPAMENTOS	0,00	4.000,00	0,00	0,00	11.000,00
	1311 - 4.4.90.00.00	0,00	4.000,00	0,00	0,00	11.000,00
	2000 - MSC-1.501.0000 Recursos Próprios	0,00	2.000,00	0,00	0,00	4.000,00
	2300 - MSC - 1.660.0000 Recursos Transferidos pelo FNAS	0,00	2.000,00	0,00	0,00	7.000,00
Ação:	1.1187 - PAIF/CRAS - AQUISIÇÃO DE MÓVEIS MÁQUINAS E EQUIPAMENTOS	0,00	0,00	4.000,00	0,00	4.000,00
	1576 - 4.4.90.00.00	0,00	0,00	4.000,00	0,00	4.000,00
	2000 - MSC-1.501.0000 Recursos Próprios	0,00	0,00	2.000,00	0,00	2.000,00
	2300 - MSC - 1.660.0000 Recursos Transferidos pelo FNAS	0,00	0,00	2.000,00	0,00	2.000,00
Ação:	2.212 - SERVIÇO DE PROTEÇÃO E ATENDIMENTO INTEGRAL A FAMÍLIA -	0,00	199.000,00	0,00	0,00	511.000,00
	46 - 3.1.90.00.00	0,00	5.000,00	0,00	0,00	10.000,00
	2000 - MSC-1.501.0000 Recursos Próprios	0,00	5.000,00	0,00	0,00	10.000,00
	311 - 3.1.90.00.00	0,00	5.000,00	0,00	0,00	10.000,00
	2000 - MSC-1.501.0000 Recursos Próprios	0,00	5.000,00	0,00	0,00	10.000,00
	312 - 3.1.90.00.00	0,00	1.000,00	0,00	0,00	2.000,00
	2000 - MSC-1.501.0000 Recursos Próprios	0,00	1.000,00	0,00	0,00	2.000,00
	46 - 3.1.90.00.00	0,00	3.000,00	0,00	0,00	4.000,00
	2300 - MSC - 1.660.0000 Recursos Transferidos pelo FNAS	0,00	3.000,00	0,00	0,00	4.000,00
	311 - 3.1.90.00.00	0,00	3.000,00	0,00	0,00	6.000,00
	2300 - MSC - 1.660.0000 Recursos Transferidos pelo FNAS	0,00	3.000,00	0,00	0,00	6.000,00
	312 - 3.1.90.00.00	0,00	1.000,00	0,00	0,00	2.000,00
	2300 - MSC - 1.660.0000 Recursos Transferidos pelo FNAS	0,00	1.000,00	0,00	0,00	2.000,00
	315 - 3.3.90.00.00	0,00	1.000,00	0,00	0,00	2.000,00
	2000 - MSC-1.501.0000 Recursos Próprios	0,00	1.000,00	0,00	0,00	2.000,00
	317 - 3.3.90.00.00	0,00	1.000,00	0,00	0,00	2.000,00
	2000 - MSC-1.501.0000 Recursos Próprios	0,00	1.000,00	0,00	0,00	2.000,00
	318 - 3.3.90.00.00	0,00	5.000,00	0,00	0,00	30.000,00
	2000 - MSC-1.501.0000 Recursos Próprios	0,00	5.000,00	0,00	0,00	30.000,00
	321 - 3.3.90.00.00	0,00	15.000,00	0,00	0,00	30.000,00
	2000 - MSC-1.501.0000 Recursos Próprios	0,00	15.000,00	0,00	0,00	30.000,00
	322 - 3.3.90.00.00	0,00	40.000,00	0,00	0,00	80.000,00
	2000 - MSC-1.501.0000 Recursos Próprios	0,00	40.000,00	0,00	0,00	80.000,00
	1417 - 3.3.90.00.00	0,00	5.000,00	0,00	0,00	10.000,00
	2000 - MSC-1.501.0000 Recursos Próprios	0,00	5.000,00	0,00	0,00	10.000,00
	315 - 3.3.90.00.00	0,00	25.000,00	0,00	0,00	40.000,00
	2300 - MSC - 1.660.0000 Recursos Transferidos pelo FNAS	0,00	25.000,00	0,00	0,00	40.000,00
	318 - 3.3.90.00.00	0,00	170.000,00	0,00	0,00	230.000,00
	2300 - MSC - 1.660.0000 Recursos Transferidos pelo FNAS	0,00	170.000,00	0,00	0,00	230.000,00

DEMONSTRATIVO DE COMPATIBILIDADE ENTRE O PPA E A LOA

		PPA 2022 - 2025 - Valores em R\$				Total
		2022	2023	2024	2025	
Valor global		0,00	5.000,00	0,00	0,00	10.000,00
321 - 3.3.90.00.00		5.000,00	5.000,00	0,00	0,00	10.000,00
2300 - MSC - 1.660.0000	Recursos Transferidos pelo FNAS	5.000,00	5.000,00	0,00	0,00	10.000,00
731 - 3.3.90.00.00		3.000,00	3.000,00	0,00	0,00	6.000,00
2300 - MSC - 1.660.0000	Recursos Transferidos pelo FNAS	3.000,00	3.000,00	0,00	0,00	6.000,00
315 - 3.3.90.00.00		2.000,00	2.000,00	0,00	0,00	4.000,00
2302 - MSC - 1.661.0000	Transferências dos Fundos Estaduais de Assistência Social	2.000,00	2.000,00	0,00	0,00	4.000,00
318 - 3.3.90.00.00		20.000,00	10.000,00	0,00	0,00	30.000,00
2302 - MSC - 1.661.0000	Transferências dos Fundos Estaduais de Assistência Social	20.000,00	10.000,00	0,00	0,00	30.000,00
321 - 3.3.90.00.00		2.000,00	1.000,00	0,00	0,00	3.000,00
2302 - MSC - 1.661.0000	Transferências dos Fundos Estaduais de Assistência Social	2.000,00	1.000,00	0,00	0,00	3.000,00
Ação:	2.1036 - BPC NA ESCOLA	0,00	2.000,00	0,00	0,00	4.000,00
704 - 3.3.90.00.00		2.000,00	2.000,00	0,00	0,00	4.000,00
2000 - MSC-1.501.0000	Recursos Próprios	1.000,00	1.000,00	0,00	0,00	2.000,00
2300 - MSC - 1.660.0000	Recursos Transferidos pelo FNAS	1.000,00	1.000,00	0,00	0,00	2.000,00
Ação:	2.1052 - SERVIÇOS DE CONVIVÊNCIA E FORTALECIMENTO DE VÍNCULO	0,00	70.000,00	0,00	0,00	150.000,00
50 - 3.3.90.00.00		10.000,00	10.000,00	0,00	0,00	20.000,00
2000 - MSC-1.501.0000	Recursos Próprios	10.000,00	10.000,00	0,00	0,00	20.000,00
263 - 3.3.90.00.00		10.000,00	10.000,00	0,00	0,00	20.000,00
2000 - MSC-1.501.0000	Recursos Próprios	10.000,00	10.000,00	0,00	0,00	20.000,00
264 - 3.3.90.00.00		10.000,00	10.000,00	0,00	0,00	20.000,00
2000 - MSC-1.501.0000	Recursos Próprios	10.000,00	10.000,00	0,00	0,00	20.000,00
265 - 3.3.90.00.00		5.000,00	5.000,00	0,00	0,00	10.000,00
2000 - MSC-1.501.0000	Recursos Próprios	5.000,00	5.000,00	0,00	0,00	10.000,00
307 - 3.3.90.00.00		10.000,00	10.000,00	0,00	0,00	20.000,00
2000 - MSC-1.501.0000	Recursos Próprios	10.000,00	10.000,00	0,00	0,00	20.000,00
836 - 3.3.90.00.00		2.000,00	2.000,00	0,00	0,00	4.000,00
2000 - MSC-1.501.0000	Recursos Próprios	2.000,00	2.000,00	0,00	0,00	4.000,00
1418 - 3.3.90.00.00		5.000,00	5.000,00	0,00	0,00	10.000,00
2000 - MSC-1.501.0000	Recursos Próprios	5.000,00	5.000,00	0,00	0,00	10.000,00
50 - 3.3.90.00.00		8.000,00	3.000,00	0,00	0,00	11.000,00
2300 - MSC - 1.660.0000	Recursos Transferidos pelo FNAS	8.000,00	3.000,00	0,00	0,00	11.000,00
264 - 3.3.90.00.00		10.000,00	5.000,00	0,00	0,00	15.000,00
2300 - MSC - 1.660.0000	Recursos Transferidos pelo FNAS	10.000,00	5.000,00	0,00	0,00	15.000,00
265 - 3.3.90.00.00		5.000,00	5.000,00	0,00	0,00	10.000,00
2300 - MSC - 1.660.0000	Recursos Transferidos pelo FNAS	5.000,00	5.000,00	0,00	0,00	10.000,00
1418 - 3.3.90.00.00		5.000,00	5.000,00	0,00	0,00	10.000,00
2300 - MSC - 1.660.0000	Recursos Transferidos pelo FNAS	5.000,00	5.000,00	0,00	0,00	10.000,00

DEMONSTRATIVO DE COMPATIBILIDADE ENTRE O PPA E A LOA

		PPA 2022 - 2025 - Valores em R\$				Total
		2022	2023	2024	2025	
Ação:	2.2174 - SERVIÇO DE PROTEÇÃO E ATENDIMENTO INTEGRAL A FAMÍLIA -	0,00	0,00	240.000,00	0,00	240.000,00
	1577 - 3.1.90.00.00	0,00	0,00	16.000,00	0,00	16.000,00
	2000 - MSC-1.501.0000 Recursos Próprios	0,00	0,00	11.000,00	0,00	11.000,00
	2300 - MSC - 1.660.0000 Recursos Transferidos pelo FNAS	0,00	0,00	5.000,00	0,00	5.000,00
	1578 - 3.3.90.00.00	0,00	0,00	224.000,00	0,00	224.000,00
	2000 - MSC-1.501.0000 Recursos Próprios	0,00	0,00	119.000,00	0,00	119.000,00
	2300 - MSC - 1.660.0000 Recursos Transferidos pelo FNAS	0,00	0,00	95.000,00	0,00	95.000,00
	2302 - MSC - 1.661.0000 Transferências dos Fundos Estaduais de Assistência Social	0,00	0,00	10.000,00	0,00	10.000,00
Ação:	2.2175 - BPC NA ESCOLA	0,00	0,00	2.000,00	0,00	2.000,00
	1579 - 3.3.90.00.00	0,00	0,00	2.000,00	0,00	2.000,00
	2000 - MSC-1.501.0000 Recursos Próprios	0,00	0,00	1.000,00	0,00	1.000,00
	2300 - MSC - 1.660.0000 Recursos Transferidos pelo FNAS	0,00	0,00	1.000,00	0,00	1.000,00
Ação:	2.2176 - SERVIÇOS DE CONVIVÊNCIA E FORTALECIMENTO DE VÍNCULO	0,00	0,00	70.000,00	0,00	70.000,00
	1580 - 3.3.90.00.00	0,00	0,00	70.000,00	0,00	70.000,00
	2000 - MSC-1.501.0000 Recursos Próprios	0,00	0,00	52.000,00	0,00	52.000,00
	2300 - MSC - 1.660.0000 Recursos Transferidos pelo FNAS	0,00	0,00	18.000,00	0,00	18.000,00
Programa:	803 - FORTALECIMENTO DA REDE DE PROTEÇÃO SOCIAL ESPECIAL	0,00	136.000,00	161.000,00	0,00	458.000,00
Ação:	2.211 - CREAS- CENTRO DE REFERÊNCIA ESPECIALIZADO DE ASSISTÊNCIA	0,00	136.000,00	0,00	0,00	297.000,00
	53 - 3.1.90.00.00	0,00	5.000,00	0,00	0,00	10.000,00
	2000 - MSC-1.501.0000 Recursos Próprios	0,00	5.000,00	0,00	0,00	10.000,00
	334 - 3.1.90.00.00	0,00	5.000,00	0,00	0,00	10.000,00
	2000 - MSC-1.501.0000 Recursos Próprios	0,00	5.000,00	0,00	0,00	10.000,00
	337 - 3.1.90.00.00	0,00	1.000,00	0,00	0,00	2.000,00
	2000 - MSC-1.501.0000 Recursos Próprios	0,00	1.000,00	0,00	0,00	2.000,00
	53 - 3.1.90.00.00	0,00	5.000,00	0,00	0,00	10.000,00
	2300 - MSC - 1.660.0000 Recursos Transferidos pelo FNAS	0,00	5.000,00	0,00	0,00	10.000,00
	334 - 3.1.90.00.00	0,00	5.000,00	0,00	0,00	10.000,00
	2300 - MSC - 1.660.0000 Recursos Transferidos pelo FNAS	0,00	5.000,00	0,00	0,00	10.000,00
	337 - 3.1.90.00.00	0,00	1.000,00	0,00	0,00	2.000,00
	2300 - MSC - 1.660.0000 Recursos Transferidos pelo FNAS	0,00	1.000,00	0,00	0,00	2.000,00
	53 - 3.1.90.00.00	0,00	2.000,00	0,00	0,00	4.000,00
	2302 - MSC - 1.661.0000 Transferências dos Fundos Estaduais de Assistência Social	0,00	2.000,00	0,00	0,00	4.000,00
	334 - 3.1.90.00.00	0,00	2.000,00	0,00	0,00	4.000,00
	2302 - MSC - 1.661.0000 Transferências dos Fundos Estaduais de Assistência Social	0,00	2.000,00	0,00	0,00	4.000,00
	337 - 3.1.90.00.00	0,00	2.000,00	0,00	0,00	4.000,00
	2302 - MSC - 1.661.0000 Transferências dos Fundos Estaduais de Assistência Social	0,00	2.000,00	0,00	0,00	4.000,00
	338 - 3.3.90.00.00	0,00	4.000,00	0,00	0,00	8.000,00

DEMONSTRATIVO DE COMPATIBILIDADE ENTRE O PPA E A LOA

	Valor global	2022	2023	2024	2025	Total
2000 - MSC-1.501.0000 Recursos Próprios	0,00	4.000,00	4.000,00	0,00	0,00	8.000,00
340 - 3.3.90.00.00	0,00	9.000,00	9.000,00	0,00	0,00	18.000,00
2000 - MSC-1.501.0000 Recursos Próprios	0,00	9.000,00	9.000,00	0,00	0,00	18.000,00
341 - 3.3.90.00.00	0,00	5.000,00	5.000,00	0,00	0,00	10.000,00
2000 - MSC-1.501.0000 Recursos Próprios	0,00	5.000,00	5.000,00	0,00	0,00	10.000,00
343 - 3.3.90.00.00	0,00	10.000,00	10.000,00	0,00	0,00	20.000,00
2000 - MSC-1.501.0000 Recursos Próprios	0,00	10.000,00	10.000,00	0,00	0,00	20.000,00
835 - 3.3.90.00.00	0,00	5.000,00	5.000,00	0,00	0,00	10.000,00
2000 - MSC-1.501.0000 Recursos Próprios	0,00	5.000,00	5.000,00	0,00	0,00	10.000,00
338 - 3.3.90.00.00	0,00	5.000,00	5.000,00	0,00	0,00	10.000,00
2300 - MSC - 1.660.0000 Recursos Transferidos pelo FNAS	0,00	5.000,00	5.000,00	0,00	0,00	10.000,00
340 - 3.3.90.00.00	0,00	60.000,00	45.000,00	0,00	0,00	105.000,00
2300 - MSC - 1.660.0000 Recursos Transferidos pelo FNAS	0,00	60.000,00	45.000,00	0,00	0,00	105.000,00
341 - 3.3.90.00.00	0,00	5.000,00	5.000,00	0,00	0,00	10.000,00
2300 - MSC - 1.660.0000 Recursos Transferidos pelo FNAS	0,00	5.000,00	5.000,00	0,00	0,00	10.000,00
835 - 3.3.90.00.00	0,00	5.000,00	5.000,00	0,00	0,00	10.000,00
2300 - MSC - 1.660.0000 Recursos Transferidos pelo FNAS	0,00	5.000,00	5.000,00	0,00	0,00	10.000,00
1419 - 3.3.90.00.00	0,00	5.000,00	5.000,00	0,00	0,00	10.000,00
2300 - MSC - 1.660.0000 Recursos Transferidos pelo FNAS	0,00	5.000,00	5.000,00	0,00	0,00	10.000,00
338 - 3.3.90.00.00	0,00	5.000,00	2.000,00	0,00	0,00	7.000,00
2302 - MSC - 1.661.0000 Transferências dos Fundos Estaduais de Assistência Social	0,00	5.000,00	2.000,00	0,00	0,00	7.000,00
340 - 3.3.90.00.00	0,00	5.000,00	2.000,00	0,00	0,00	7.000,00
2302 - MSC - 1.661.0000 Transferências dos Fundos Estaduais de Assistência Social	0,00	5.000,00	2.000,00	0,00	0,00	7.000,00
341 - 3.3.90.00.00	0,00	5.000,00	2.000,00	0,00	0,00	7.000,00
2302 - MSC - 1.661.0000 Transferências dos Fundos Estaduais de Assistência Social	0,00	5.000,00	2.000,00	0,00	0,00	7.000,00
343 - 3.3.90.00.00	0,00	2.000,00	2.000,00	0,00	0,00	4.000,00
2302 - MSC - 1.661.0000 Transferências dos Fundos Estaduais de Assistência Social	0,00	2.000,00	2.000,00	0,00	0,00	4.000,00
835 - 3.3.90.00.00	0,00	3.000,00	2.000,00	0,00	0,00	5.000,00
2302 - MSC - 1.661.0000 Transferências dos Fundos Estaduais de Assistência Social	0,00	3.000,00	2.000,00	0,00	0,00	5.000,00
Ação: 2.2177 - GREAS- CENTRO DE REFERÊNCIA ESPECIALIZADO DE ASSISTÊNCIA	0,00	0,00	0,00	161.000,00	0,00	161.000,00
1581 - 3.1.90.00.00	0,00	0,00	0,00	38.000,00	0,00	38.000,00
2000 - MSC-1.501.0000 Recursos Próprios	0,00	0,00	0,00	11.000,00	0,00	11.000,00
2300 - MSC - 1.660.0000 Recursos Transferidos pelo FNAS	0,00	0,00	0,00	11.000,00	0,00	11.000,00
2302 - MSC - 1.661.0000 Transferências dos Fundos Estaduais de Assistência Social	0,00	0,00	0,00	16.000,00	0,00	16.000,00
1582 - 3.3.90.00.00	0,00	0,00	0,00	123.000,00	0,00	123.000,00
2000 - MSC-1.501.0000 Recursos Próprios	0,00	0,00	0,00	45.000,00	0,00	45.000,00
2300 - MSC - 1.660.0000 Recursos Transferidos pelo FNAS	0,00	0,00	0,00	52.000,00	0,00	52.000,00

DEMONSTRATIVO DE COMPATIBILIDADE ENTRE O PPA E A LOA

		PPA 2022 - 2025 - Valores em R\$				Total
		2022	2023	2024	2025	Total
		Valor global				
	2302 - MSC - 1.661.0000 Transferências dos Fundos Estaduais de Assistência Social	0,00	0,00	26.000,00	0,00	26.000,00
Programa:	804 - ÍNDICE DE GESTÃO DESCENTRALIZADA - IGD	207.000,00	152.000,00	227.000,00	0,00	586.000,00
Ação:	2.200 - IGDSUAS - ÍNDICE DE GESTÃO DESCENTRALIZADA DO SISTEMA ÚNICO	25.000,00	32.000,00	0,00	0,00	57.000,00
	55 - 3.3.90.00.00	1.000,00	1.000,00	0,00	0,00	2.000,00
	2000 - MSC-1.501.0000 Recursos Próprios	1.000,00	1.000,00	0,00	0,00	2.000,00
	284 - 3.3.90.00.00	1.000,00	1.000,00	0,00	0,00	2.000,00
	2000 - MSC-1.501.0000 Recursos Próprios	1.000,00	1.000,00	0,00	0,00	2.000,00
	291 - 3.3.90.00.00	3.000,00	3.000,00	0,00	0,00	6.000,00
	2000 - MSC-1.501.0000 Recursos Próprios	3.000,00	3.000,00	0,00	0,00	6.000,00
	294 - 3.3.90.00.00	1.000,00	1.000,00	0,00	0,00	2.000,00
	2000 - MSC-1.501.0000 Recursos Próprios	1.000,00	1.000,00	0,00	0,00	2.000,00
	295 - 3.3.90.00.00	5.000,00	5.000,00	0,00	0,00	10.000,00
	2000 - MSC-1.501.0000 Recursos Próprios	5.000,00	5.000,00	0,00	0,00	10.000,00
	55 - 3.3.90.00.00	5.000,00	5.000,00	0,00	0,00	10.000,00
	2300 - MSC - 1.660.0000 Recursos Transferidos pelo FNAS	5.000,00	5.000,00	0,00	0,00	10.000,00
	284 - 3.3.90.00.00	3.000,00	10.000,00	0,00	0,00	13.000,00
	2300 - MSC - 1.660.0000 Recursos Transferidos pelo FNAS	3.000,00	10.000,00	0,00	0,00	13.000,00
	291 - 3.3.90.00.00	5.000,00	5.000,00	0,00	0,00	10.000,00
	2300 - MSC - 1.660.0000 Recursos Transferidos pelo FNAS	5.000,00	5.000,00	0,00	0,00	10.000,00
	294 - 3.3.90.00.00	1.000,00	1.000,00	0,00	0,00	2.000,00
	2300 - MSC - 1.660.0000 Recursos Transferidos pelo FNAS	1.000,00	1.000,00	0,00	0,00	2.000,00
Ação:	2.201 - GESTÃO DO CADASTRO BOLSA FAMÍLIA E CADASTRO ÚNICO (IGD);	182.000,00	120.000,00	0,00	0,00	302.000,00
	694 - 3.1.90.00.00	5.000,00	5.000,00	0,00	0,00	10.000,00
	2000 - MSC-1.501.0000 Recursos Próprios	5.000,00	5.000,00	0,00	0,00	10.000,00
	695 - 3.1.90.00.00	20.000,00	20.000,00	0,00	0,00	40.000,00
	2000 - MSC-1.501.0000 Recursos Próprios	20.000,00	20.000,00	0,00	0,00	40.000,00
	694 - 3.1.90.00.00	65.000,00	34.000,00	0,00	0,00	99.000,00
	2300 - MSC - 1.660.0000 Recursos Transferidos pelo FNAS	65.000,00	34.000,00	0,00	0,00	99.000,00
	695 - 3.1.90.00.00	1.000,00	1.000,00	0,00	0,00	2.000,00
	2300 - MSC - 1.660.0000 Recursos Transferidos pelo FNAS	1.000,00	1.000,00	0,00	0,00	2.000,00
	325 - 3.3.90.00.00	5.000,00	5.000,00	0,00	0,00	10.000,00
	2000 - MSC-1.501.0000 Recursos Próprios	5.000,00	5.000,00	0,00	0,00	10.000,00
	326 - 3.3.90.00.00	1.000,00	1.000,00	0,00	0,00	2.000,00
	2000 - MSC-1.501.0000 Recursos Próprios	1.000,00	1.000,00	0,00	0,00	2.000,00
	327 - 3.3.90.00.00	5.000,00	5.000,00	0,00	0,00	10.000,00
	2000 - MSC-1.501.0000 Recursos Próprios	5.000,00	5.000,00	0,00	0,00	10.000,00
	329 - 3.3.90.00.00	10.000,00	10.000,00	0,00	0,00	20.000,00
	2000 - MSC-1.501.0000 Recursos Próprios	10.000,00	10.000,00	0,00	0,00	20.000,00

DEMONSTRATIVO DE COMPATIBILIDADE ENTRE O PPA E A LOA

		PPA 2022 - 2025 - Valores em R\$					
		2022	2023	2024	2025	Total	
		Valor global					
	2000 - MSC-1.501.0000 Recursos Próprios	0,00	10.000,00	0,00	0,00	0,00	20.000,00
	332 - 3.3.90.00.00	0,00	3.000,00	0,00	0,00	0,00	6.000,00
	2000 - MSC-1.501.0000 Recursos Próprios	0,00	3.000,00	0,00	0,00	0,00	6.000,00
	1420 - 3.3.90.00.00	0,00	5.000,00	0,00	0,00	0,00	10.000,00
	2000 - MSC-1.501.0000 Recursos Próprios	0,00	5.000,00	0,00	0,00	0,00	10.000,00
	56 - 3.3.90.00.00	0,00	2.000,00	0,00	0,00	0,00	4.000,00
	2300 - MSC - 1.660.0000 Recursos Transferidos pelo FNAS	0,00	2.000,00	0,00	0,00	0,00	4.000,00
	325 - 3.3.90.00.00	0,00	25.000,00	0,00	0,00	0,00	39.000,00
	2300 - MSC - 1.660.0000 Recursos Transferidos pelo FNAS	0,00	25.000,00	0,00	0,00	0,00	39.000,00
	327 - 3.3.90.00.00	0,00	30.000,00	0,00	0,00	0,00	40.000,00
	2300 - MSC - 1.660.0000 Recursos Transferidos pelo FNAS	0,00	30.000,00	0,00	0,00	0,00	40.000,00
	329 - 3.3.90.00.00	0,00	5.000,00	0,00	0,00	0,00	10.000,00
	2300 - MSC - 1.660.0000 Recursos Transferidos pelo FNAS	0,00	5.000,00	0,00	0,00	0,00	10.000,00
Ação:	2.2178 - IGDSUAS – ÍNDICE DE GESTÃO DESCENTRALIZADA DO SISTEMA ÚNICO	0,00	0,00	32.000,00	0,00	0,00	32.000,00
	1583 - 3.3.90.00.00	0,00	0,00	32.000,00	0,00	0,00	32.000,00
	2000 - MSC-1.501.0000 Recursos Próprios	0,00	0,00	11.000,00	0,00	0,00	11.000,00
	2300 - MSC - 1.660.0000 Recursos Transferidos pelo FNAS	0,00	0,00	21.000,00	0,00	0,00	21.000,00
Ação:	2.2179 - GESTÃO DO CADASTRO BOLSA FAMÍLIA E CADASTRO ÚNICO (IGD);	0,00	0,00	195.000,00	0,00	0,00	195.000,00
	1584 - 3.1.90.00.00	0,00	0,00	116.000,00	0,00	0,00	116.000,00
	2000 - MSC-1.501.0000 Recursos Próprios	0,00	0,00	25.000,00	0,00	0,00	25.000,00
	2300 - MSC - 1.660.0000 Recursos Transferidos pelo FNAS	0,00	0,00	91.000,00	0,00	0,00	91.000,00
	1585 - 3.3.90.00.00	0,00	0,00	79.000,00	0,00	0,00	79.000,00
	2000 - MSC-1.501.0000 Recursos Próprios	0,00	0,00	42.000,00	0,00	0,00	42.000,00
	2300 - MSC - 1.660.0000 Recursos Transferidos pelo FNAS	0,00	0,00	37.000,00	0,00	0,00	37.000,00
Programa:	807 - INVESTIMENTOS NA ÁREA DE ASSISTÊNCIA SOCIAL	0,00	68.000,00	154.000,00	0,00	0,00	276.000,00
Ação:	1.50 - AQUISIÇÃO DE MOVÉIS E EQUIPAMENTOS PARA O PAIF/CRAS	0,00	17.000,00	0,00	0,00	0,00	27.000,00
	69 - 4.4.90.00.00	0,00	17.000,00	10.000,00	0,00	0,00	27.000,00
	2000 - MSC-1.501.0000 Recursos Próprios	0,00	5.000,00	0,00	0,00	0,00	10.000,00
	2300 - MSC - 1.660.0000 Recursos Transferidos pelo FNAS	0,00	10.000,00	0,00	0,00	0,00	13.000,00
	2302 - MSC - 1.661.0000 Transferências dos Fundos Estaduais de Assistência Social	0,00	2.000,00	0,00	0,00	0,00	4.000,00
Ação:	1.66 - AQUISIÇÃO DE MOVÉIS, MÁQUINAS, VEÍCULOS E EQUIPAMENTOS	0,00	6.000,00	0,00	0,00	0,00	12.000,00
	70 - 4.4.90.00.00	0,00	6.000,00	0,00	0,00	0,00	12.000,00
	2000 - MSC-1.501.0000 Recursos Próprios	0,00	3.000,00	0,00	0,00	0,00	6.000,00
	2300 - MSC - 1.660.0000 Recursos Transferidos pelo FNAS	0,00	3.000,00	0,00	0,00	0,00	6.000,00
Ação:	1.87 - AQUISIÇÃO DE MOVÉIS, MÁQUINAS E EQUIPAMENTOS DIVERSOS PARA O	0,00	15.000,00	0,00	0,00	0,00	23.000,00
	71 - 4.4.90.00.00	0,00	15.000,00	8.000,00	0,00	0,00	23.000,00
	2000 - MSC-1.501.0000 Recursos Próprios	0,00	5.000,00	0,00	0,00	0,00	10.000,00

DEMONSTRATIVO DE COMPATIBILIDADE ENTRE O PPA E A LOA

		PPA 2022 - 2025 - Valores em R\$				Total
		2022	2023	2024	2025	
		Valor global				
	2300 - MSC - 1.660.0000 Recursos Transferidos pelo FNAS	0,00	3.000,00	0,00	0,00	13.000,00
Ação:	1.1048 - AQUISIÇÃO DE MÓVEIS, MÁQUINAS E EQUIPAMENTOS DIVERSOS PARA	0,00	15.000,00	0,00	0,00	30.000,00
	64 - 4.4.90.00.00	0,00	15.000,00	0,00	0,00	30.000,00
	2000 - MSC-1.501.0000 Recursos Próprios	0,00	5.000,00	0,00	0,00	10.000,00
	2301 - MSC-1.665.0000 Transferências de Convênios e outros Repasses vinculados à Assis	0,00	10.000,00	0,00	0,00	20.000,00
Ação:	1.1049 - CONSTRUÇÃO, REFORMA E/OU AMPLIAÇÃO DO CENTRO DE	0,00	15.000,00	0,00	0,00	30.000,00
	67 - 4.4.90.00.00	0,00	15.000,00	0,00	0,00	30.000,00
	2000 - MSC-1.501.0000 Recursos Próprios	0,00	5.000,00	0,00	0,00	10.000,00
	2301 - MSC-1.665.0000 Transferências de Convênios e outros Repasses vinculados à Assis	0,00	10.000,00	0,00	0,00	20.000,00
Ação:	1.1188 - AQUISIÇÃO DE MOVEIS E EQUIPAMENTOS PARA O PAIF/CRAS	0,00	0,00	25.000,00	0,00	25.000,00
	1587 - 4.4.90.00.00	0,00	0,00	25.000,00	0,00	25.000,00
	39 - MSC - 1.312.0000 FEAS fundo estadual de assistência social	0,00	0,00	15.000,00	0,00	15.000,00
	2000 - MSC-1.501.0000 Recursos Próprios	0,00	0,00	5.000,00	0,00	5.000,00
	2300 - MSC - 1.660.0000 Recursos Transferidos pelo FNAS	0,00	0,00	3.000,00	0,00	3.000,00
	2302 - MSC - 1.661.0000 Transferências dos Fundos Estaduais de Assistência Social	0,00	0,00	2.000,00	0,00	2.000,00
Ação:	1.1189 - AQUISIÇÃO DE MÓVEIS, MÁQUINAS, VEÍCULOS E EQUIPAMENTOS	0,00	0,00	6.000,00	0,00	6.000,00
	1589 - 4.4.90.00.00	0,00	0,00	6.000,00	0,00	6.000,00
	2000 - MSC-1.501.0000 Recursos Próprios	0,00	0,00	3.000,00	0,00	3.000,00
	2300 - MSC - 1.660.0000 Recursos Transferidos pelo FNAS	0,00	0,00	3.000,00	0,00	3.000,00
Ação:	1.1190 - AQUISIÇÃO DE MÓVEIS, MÁQUINAS E EQUIPAMENTOS DIVERSOS PARA	0,00	0,00	8.000,00	0,00	8.000,00
	1591 - 4.4.90.00.00	0,00	0,00	8.000,00	0,00	8.000,00
	2000 - MSC-1.501.0000 Recursos Próprios	0,00	0,00	5.000,00	0,00	5.000,00
	2300 - MSC - 1.660.0000 Recursos Transferidos pelo FNAS	0,00	0,00	3.000,00	0,00	3.000,00
Ação:	1.1191 - AQUISIÇÃO DE MÓVEIS, MÁQUINAS E EQUIPAMENTOS DIVERSOS PARA	0,00	0,00	100.000,00	0,00	100.000,00
	1592 - 4.4.90.00.00	0,00	0,00	100.000,00	0,00	100.000,00
	2000 - MSC-1.501.0000 Recursos Próprios	0,00	0,00	5.000,00	0,00	5.000,00
	2301 - MSC-1.665.0000 Transferências de Convênios e outros Repasses vinculados à Assis	0,00	0,00	95.000,00	0,00	95.000,00
Ação:	1.1192 - CONSTRUÇÃO, REFORMA E/OU AMPLIAÇÃO DO CENTRO DE	0,00	0,00	15.000,00	0,00	15.000,00
	1594 - 4.4.90.00.00	0,00	0,00	15.000,00	0,00	15.000,00
	2000 - MSC-1.501.0000 Recursos Próprios	0,00	0,00	5.000,00	0,00	5.000,00
	2301 - MSC-1.665.0000 Transferências de Convênios e outros Repasses vinculados à Assis	0,00	0,00	10.000,00	0,00	10.000,00
Programa:	8.10 - ASSISTÊNCIA SOCIAL GERAL - BENEFÍCIOS SOCIO ASSISTENCIAIS	0,00	329.000,00	1.039.000,00	0,00	1.675.000,00
Ação:	2.28 - ASSISTÊNCIA EMERGENCIAL A VÍTIMAS DE CALAMIDADES	0,00	13.000,00	0,00	0,00	26.000,00
	304 - 3.3.90.00.00	0,00	5.000,00	0,00	0,00	10.000,00
	2000 - MSC-1.501.0000 Recursos Próprios	0,00	5.000,00	0,00	0,00	10.000,00
	305 - 3.3.90.00.00	0,00	5.000,00	0,00	0,00	10.000,00

DEMONSTRATIVO DE COMPATIBILIDADE ENTRE O PPA E A LOA

		PPA 2022 - 2025 - Valores em R\$				Total
		2022	2023	2024	2025	
		Valor global				
	2000 - MSC-1.501.0000 Recursos Próprios	0,00	5.000,00	0,00	0,00	10.000,00
	306 - 3.3.90.00.00	0,00	3.000,00	0,00	0,00	6.000,00
	2000 - MSC-1.501.0000 Recursos Próprios	0,00	3.000,00	0,00	0,00	6.000,00
Ação:	2.31 - IMPLANTACÃO E MANUTENÇÃO DO ESPAÇO RENASCER	0,00	15.000,00	0,00	0,00	30.000,00
	78 - 3.3.90.00.00	0,00	5.000,00	0,00	0,00	10.000,00
	2000 - MSC-1.501.0000 Recursos Próprios	0,00	5.000,00	0,00	0,00	10.000,00
	351 - 3.3.90.00.00	0,00	5.000,00	0,00	0,00	10.000,00
	2000 - MSC-1.501.0000 Recursos Próprios	0,00	5.000,00	0,00	0,00	10.000,00
	352 - 3.3.90.00.00	0,00	5.000,00	0,00	0,00	10.000,00
	2000 - MSC-1.501.0000 Recursos Próprios	0,00	5.000,00	0,00	0,00	10.000,00
Ação:	2.32 - MANUTENÇÃO DAS AÇÕES DE ASSISTÊNCIA SOCIAL GERAL ATRAVÉS DE	0,00	276.000,00	0,00	0,00	530.000,00
	75 - 3.3.90.00.00	0,00	250.000,00	0,00	0,00	478.000,00
	2000 - MSC-1.501.0000 Recursos Próprios	0,00	250.000,00	0,00	0,00	478.000,00
	355 - 3.3.90.00.00	0,00	10.000,00	0,00	0,00	20.000,00
	2000 - MSC-1.501.0000 Recursos Próprios	0,00	10.000,00	0,00	0,00	20.000,00
	357 - 3.3.90.00.00	0,00	3.000,00	0,00	0,00	6.000,00
	2000 - MSC-1.501.0000 Recursos Próprios	0,00	3.000,00	0,00	0,00	6.000,00
	365 - 3.3.90.00.00	0,00	1.000,00	0,00	0,00	2.000,00
	2000 - MSC-1.501.0000 Recursos Próprios	0,00	1.000,00	0,00	0,00	2.000,00
	367 - 3.3.90.00.00	0,00	5.000,00	0,00	0,00	10.000,00
	2000 - MSC-1.501.0000 Recursos Próprios	0,00	5.000,00	0,00	0,00	10.000,00
	1352 - 3.3.90.00.00	0,00	1.000,00	0,00	0,00	2.000,00
	2000 - MSC-1.501.0000 Recursos Próprios	0,00	1.000,00	0,00	0,00	2.000,00
	75 - 3.3.90.00.00	0,00	2.000,00	0,00	0,00	4.000,00
	2302 - MSC - 1.661.0000 Transferências dos Fundos Estaduais de Assistência Social	0,00	2.000,00	0,00	0,00	4.000,00
	355 - 3.3.90.00.00	0,00	2.000,00	0,00	0,00	4.000,00
	2302 - MSC - 1.661.0000 Transferências dos Fundos Estaduais de Assistência Social	0,00	2.000,00	0,00	0,00	4.000,00
	357 - 3.3.90.00.00	0,00	1.000,00	0,00	0,00	2.000,00
	2302 - MSC - 1.661.0000 Transferências dos Fundos Estaduais de Assistência Social	0,00	1.000,00	0,00	0,00	2.000,00
	367 - 3.3.90.00.00	0,00	1.000,00	0,00	0,00	2.000,00
	2302 - MSC - 1.661.0000 Transferências dos Fundos Estaduais de Assistência Social	0,00	1.000,00	0,00	0,00	2.000,00
Ação:	2.33 - ATENÇÃO INTEGRAL A MULHER	0,00	10.000,00	0,00	0,00	20.000,00
	77 - 3.3.90.00.00	0,00	2.000,00	0,00	0,00	4.000,00
	2000 - MSC-1.501.0000 Recursos Próprios	0,00	2.000,00	0,00	0,00	4.000,00
	272 - 3.3.90.00.00	0,00	5.000,00	0,00	0,00	10.000,00
	2000 - MSC-1.501.0000 Recursos Próprios	0,00	5.000,00	0,00	0,00	10.000,00
	274 - 3.3.90.00.00	0,00	2.000,00	0,00	0,00	4.000,00

DEMONSTRATIVO DE COMPATIBILIDADE ENTRE O PPA E A LOA

		PPA 2022 - 2025 - Valores em R\$					Total
		2022	2023	2024	2025		
		Valor global					
	2000 - MSC-1.501.0000 Recursos Próprios	0,00	2.000,00	0,00	0,00	0,00	4.000,00
	275 - 3.3.90.00.00	0,00	1.000,00	0,00	0,00	0,00	2.000,00
	2000 - MSC-1.501.0000 Recursos Próprios	0,00	1.000,00	0,00	0,00	0,00	2.000,00
Ação:	2.216 - IMPLANTAÇÃO E MANUTENÇÃO DO CENTRO DE APOIO À POPULAÇÃO	0,00	15.000,00	0,00	0,00	0,00	30.000,00
	80 - 3.3.90.00.00	0,00	5.000,00	0,00	0,00	0,00	10.000,00
	2000 - MSC-1.501.0000 Recursos Próprios	0,00	5.000,00	0,00	0,00	0,00	10.000,00
	298 - 3.3.90.00.00	0,00	5.000,00	0,00	0,00	0,00	10.000,00
	2000 - MSC-1.501.0000 Recursos Próprios	0,00	5.000,00	0,00	0,00	0,00	10.000,00
	302 - 3.3.90.00.00	0,00	5.000,00	0,00	0,00	0,00	10.000,00
	2000 - MSC-1.501.0000 Recursos Próprios	0,00	5.000,00	0,00	0,00	0,00	10.000,00
Ação:	2.2180 - ASSISTÊNCIA EMERGENCIAL A VÍTIMAS DE CALAMIDADES	0,00	0,00	13.000,00	0,00	0,00	13.000,00
	1596 - 3.3.90.00.00	0,00	0,00	13.000,00	0,00	0,00	13.000,00
	2000 - MSC-1.501.0000 Recursos Próprios	0,00	0,00	13.000,00	0,00	0,00	13.000,00
Ação:	2.2181 - IMPLANTAÇÃO E MANUTENÇÃO DO ESPAÇO RENASCER	0,00	0,00	15.000,00	0,00	0,00	15.000,00
	1599 - 3.3.90.00.00	0,00	0,00	15.000,00	0,00	0,00	15.000,00
	2000 - MSC-1.501.0000 Recursos Próprios	0,00	0,00	15.000,00	0,00	0,00	15.000,00
Ação:	2.2182 - MANUTENÇÃO DAS AÇÕES DE ASSISTÊNCIA SOCIAL ATRAVÉS DE	0,00	0,00	0,00	0,00	0,00	0,00
	1603 - 3.3.90.00.00	0,00	0,00	0,00	0,00	0,00	0,00
	2000 - MSC-1.501.0000 Recursos Próprios	0,00	0,00	0,00	0,00	0,00	0,00
	2302 - MSC - 1.661.0000 Transferências dos Fundos Estaduais de Assistência Social	0,00	0,00	0,00	0,00	0,00	0,00
Ação:	2.2183 - ATENÇÃO INTEGRAL A MULHER	0,00	0,00	10.000,00	0,00	0,00	10.000,00
	1605 - 3.3.90.00.00	0,00	0,00	10.000,00	0,00	0,00	10.000,00
	2000 - MSC-1.501.0000 Recursos Próprios	0,00	0,00	10.000,00	0,00	0,00	10.000,00
Ação:	2.2184 - IMPLANTAÇÃO E MANUTENÇÃO DO CENTRO DE APOIO À POPULAÇÃO	0,00	0,00	15.000,00	0,00	0,00	15.000,00
	1606 - 3.3.90.00.00	0,00	0,00	15.000,00	0,00	0,00	15.000,00
	2000 - MSC-1.501.0000 Recursos Próprios	0,00	0,00	15.000,00	0,00	0,00	15.000,00
Programa:	811 - BENEFÍCIO DE PRESTAÇÃO CONTINUADA - BPC	0,00	15.000,00	15.000,00	0,00	0,00	45.000,00
Ação:	2.15 - MANUTENÇÃO DAS ATIVIDADES VINCULADAS AO PROGRAMA DE	0,00	15.000,00	0,00	0,00	0,00	30.000,00
	867 - 3.3.90.00.00	0,00	5.000,00	0,00	0,00	0,00	10.000,00
	2000 - MSC-1.501.0000 Recursos Próprios	0,00	5.000,00	0,00	0,00	0,00	10.000,00
	868 - 3.3.90.00.00	0,00	5.000,00	0,00	0,00	0,00	10.000,00
	2000 - MSC-1.501.0000 Recursos Próprios	0,00	5.000,00	0,00	0,00	0,00	10.000,00
	869 - 3.3.90.00.00	0,00	4.000,00	0,00	0,00	0,00	8.000,00
	2000 - MSC-1.501.0000 Recursos Próprios	0,00	4.000,00	0,00	0,00	0,00	8.000,00
	870 - 3.3.90.00.00	0,00	1.000,00	0,00	0,00	0,00	2.000,00
	2000 - MSC-1.501.0000 Recursos Próprios	0,00	1.000,00	0,00	0,00	0,00	2.000,00

DEMONSTRATIVO DE COMPATIBILIDADE ENTRE O PPA E A LOA

		PPA 2022 - 2025 - Valores em R\$				Total
		2022	2023	2024	2025	
		Valor global				
Ação:	2.2185 - MANUTENÇÃO DAS ATIVIDADES VINCULADAS AO PROGRAMA DE	0,00	0,00	15.000,00	0,00	15.000,00
	1607 - 3.3.90.00.00	0,00	0,00	15.000,00	0,00	15.000,00
	2000 - MSC-1.501.0000 Recursos Próprios	0,00	0,00	15.000,00	0,00	15.000,00
Programa:	815 - IMPLANTAÇÃO E/OU AMPLIAÇÃO DE NOVOS CRAS NO MUNICÍPIO.	0,00	50.000,00	100.000,00	0,00	200.000,00
Ação:	1.1050 - CONSTRUÇÃO, REFORMA E /OU AMPLIAÇÃO DO CRAS	0,00	50.000,00	0,00	0,00	100.000,00
	837 - 4.4.90.00.00	0,00	50.000,00	0,00	0,00	100.000,00
	2000 - MSC-1.501.0000 Recursos Próprios	0,00	25.000,00	0,00	0,00	50.000,00
	2300 - MSC - 1.660.0000 Recursos Transferidos pelo FNAS	0,00	25.000,00	0,00	0,00	50.000,00
	2301 - MSC-1.665.0000 Transferências de Convênios e outros Repasses vinculados à Assis	0,00	20.000,00	0,00	0,00	20.000,00
Ação:	1.1193 - CONSTRUÇÃO, REFORMA E /OU AMPLIAÇÃO DO CRAS	0,00	0,00	100.000,00	0,00	100.000,00
	1608 - 4.4.90.00.00	0,00	0,00	100.000,00	0,00	100.000,00
	2000 - MSC-1.501.0000 Recursos Próprios	0,00	0,00	25.000,00	0,00	25.000,00
	2300 - MSC - 1.660.0000 Recursos Transferidos pelo FNAS	0,00	0,00	5.000,00	0,00	5.000,00
	2301 - MSC-1.665.0000 Transferências de Convênios e outros Repasses vinculados à Assis	0,00	0,00	70.000,00	0,00	70.000,00
Programa:	2723 - GESTÃO DE BENEFÍCIOS EVENTUAIS	0,00	0,00	0,00	1.625.000,00	1.625.000,00
Ação:	2.1162 - ASSISTÊNCIA SOCIAL GERAL - BENEFÍCIOS EVENTUAIS	0,00	0,00	0,00	1.625.000,00	1.625.000,00
	1946 - 3.3.90.00.00	0,00	0,00	0,00	1.625.000,00	1.625.000,00
	2000 - MSC-1.501.0000 Recursos Próprios	0,00	0,00	0,00	1.300.000,00	1.300.000,00
	2300 - MSC - 1.660.0000 Recursos Transferidos pelo FNAS	0,00	0,00	0,00	320.000,00	320.000,00
	2302 - MSC - 1.661.0000 Transferências dos Fundos Estaduais de Assistência Social	0,00	0,00	0,00	5.000,00	5.000,00
Programa:	2724 - PROGRAMA DE FORTALECIMENTO EMERGENCIAL DO ATENDIMENTO DO C	0,00	0,00	0,00	201.000,00	201.000,00
Ação:	1.1203 - AQUISIÇÃO DE MÓVEIS, MÁQUINAS, EQUIPAMENTOS E OUTROS	0,00	0,00	0,00	139.000,00	139.000,00
	1950 - 4.4.90.00.00	0,00	0,00	0,00	139.000,00	139.000,00
	2300 - MSC - 1.660.0000 Recursos Transferidos pelo FNAS	0,00	0,00	0,00	39.000,00	39.000,00
	2301 - MSC-1.665.0000 Transferências de Convênios e outros Repasses vinculados à Assis	0,00	0,00	0,00	100.000,00	100.000,00
Ação:	2.1163 - MANUTENÇÃO DO PROCADSUAS	0,00	0,00	0,00	62.000,00	62.000,00
	1947 - 3.1.90.00.00	0,00	0,00	0,00	10.000,00	10.000,00
	2300 - MSC - 1.660.0000 Recursos Transferidos pelo FNAS	0,00	0,00	0,00	10.000,00	10.000,00
	1948 - 3.3.50.00.00	0,00	0,00	0,00	2.000,00	2.000,00
	2300 - MSC - 1.660.0000 Recursos Transferidos pelo FNAS	0,00	0,00	0,00	2.000,00	2.000,00
	1949 - 3.3.90.00.00	0,00	0,00	0,00	50.000,00	50.000,00
	2300 - MSC - 1.660.0000 Recursos Transferidos pelo FNAS	0,00	0,00	0,00	50.000,00	50.000,00
Subfunção:	245 - Serviços Socioassistenciais	0,00	0,00	0,00	654.000,00	654.000,00
Programa:	2718 - BLOCO DA PROTEÇÃO SOCIAL BÁSICA	0,00	0,00	0,00	271.000,00	271.000,00
Ação:	1.1098 - AQUISIÇÃO DE MÓVEIS E IMÓVEIS, MÁQUINAS, EQUIPAMENTOS E	0,00	0,00	0,00	48.000,00	48.000,00
	1926 - 4.4.90.00.00	0,00	0,00	0,00	45.000,00	45.000,00

DEMONSTRATIVO DE COMPATIBILIDADE ENTRE O PPA E LOA

	2022	2023	2024	2025	Total
Valor global	2022	2023	2024	2025	Total
2000 - MSC-1.501.0000 Recursos Próprios	0,00	0,00	0,00	10.000,00	10.000,00
2300 - MSC - 1.660.0000 Recursos Transferidos pelo FNAS	0,00	0,00	0,00	10.000,00	10.000,00
2301 - MSC-1.665.0000 Transferências de Convênios e outros Repasses vinculados à Assis	0,00	0,00	0,00	20.000,00	20.000,00
2302 - MSC - 1.661.0000 Transferências dos Fundos Estaduais de Assistência Social	0,00	0,00	0,00	5.000,00	5.000,00
1927 - 4.5.90.00.00	0,00	0,00	0,00	3.000,00	3.000,00
2000 - MSC-1.501.0000 Recursos Próprios	0,00	0,00	0,00	1.000,00	1.000,00
2300 - MSC - 1.660.0000 Recursos Transferidos pelo FNAS	0,00	0,00	0,00	1.000,00	1.000,00
2302 - MSC - 1.661.0000 Transferências dos Fundos Estaduais de Assistência Social	0,00	0,00	0,00	1.000,00	1.000,00
Ação: 1.1099 - AMPLIAÇÃO E EXPANSÃO DA ESTRUTURA FÍSICA DO PSB	0,00	0,00	0,00	50.000,00	50.000,00
1928 - 4.4.90.00.00	0,00	0,00	0,00	50.000,00	50.000,00
2000 - MSC-1.501.0000 Recursos Próprios	0,00	0,00	0,00	10.000,00	10.000,00
2300 - MSC - 1.660.0000 Recursos Transferidos pelo FNAS	0,00	0,00	0,00	10.000,00	10.000,00
2301 - MSC-1.665.0000 Transferências de Convênios e outros Repasses vinculados à Assis	0,00	0,00	0,00	20.000,00	20.000,00
2302 - MSC - 1.661.0000 Transferências dos Fundos Estaduais de Assistência Social	0,00	0,00	0,00	10.000,00	10.000,00
Ação: 2.1158 - MANUTENÇÃO DA PROTEÇÃO SOCIAL BÁSICA	0,00	0,00	0,00	173.000,00	173.000,00
1923 - 3.1.90.00.00	0,00	0,00	0,00	85.000,00	85.000,00
2000 - MSC-1.501.0000 Recursos Próprios	0,00	0,00	0,00	50.000,00	50.000,00
2300 - MSC - 1.660.0000 Recursos Transferidos pelo FNAS	0,00	0,00	0,00	30.000,00	30.000,00
2302 - MSC - 1.661.0000 Transferências dos Fundos Estaduais de Assistência Social	0,00	0,00	0,00	5.000,00	5.000,00
1924 - 3.3.50.00.00	0,00	0,00	0,00	3.000,00	3.000,00
2000 - MSC-1.501.0000 Recursos Próprios	0,00	0,00	0,00	1.000,00	1.000,00
2300 - MSC - 1.660.0000 Recursos Transferidos pelo FNAS	0,00	0,00	0,00	1.000,00	1.000,00
2302 - MSC - 1.661.0000 Transferências dos Fundos Estaduais de Assistência Social	0,00	0,00	0,00	1.000,00	1.000,00
1925 - 3.3.90.00.00	0,00	0,00	0,00	85.000,00	85.000,00
2000 - MSC-1.501.0000 Recursos Próprios	0,00	0,00	0,00	50.000,00	50.000,00
2300 - MSC - 1.660.0000 Recursos Transferidos pelo FNAS	0,00	0,00	0,00	30.000,00	30.000,00
2302 - MSC - 1.661.0000 Transferências dos Fundos Estaduais de Assistência Social	0,00	0,00	0,00	5.000,00	5.000,00
Programa: 2719 - BLOCO DA PROTEÇÃO SOCIAL ESPECIAL DE MÉDIA E ALTA COMPLEXIDADE	0,00	0,00	0,00	268.000,00	268.000,00
Ação: 1.1196 - AQUISIÇÃO DE MÓVEIS, MÁQUINAS, EQUIPAMENTOS E OUTROS	0,00	0,00	0,00	70.000,00	70.000,00
1932 - 4.4.90.00.00	0,00	0,00	0,00	10.000,00	10.000,00
2000 - MSC-1.501.0000 Recursos Próprios	0,00	0,00	0,00	5.000,00	5.000,00
2300 - MSC - 1.660.0000 Recursos Transferidos pelo FNAS	0,00	0,00	0,00	5.000,00	5.000,00
2301 - MSC-1.665.0000 Transferências de Convênios e outros Repasses vinculados à Assis	0,00	0,00	0,00	50.000,00	50.000,00
2302 - MSC - 1.661.0000 Transferências dos Fundos Estaduais de Assistência Social	0,00	0,00	0,00	5.000,00	5.000,00
Ação: 1.1197 - AMPLIAÇÃO E EXPANSÃO DA ESTRUTURA FÍSICA DO MAC	0,00	0,00	0,00	20.000,00	20.000,00
1933 - 4.4.90.00.00	0,00	0,00	0,00	20.000,00	20.000,00
2000 - MSC-1.501.0000 Recursos Próprios	0,00	0,00	0,00	10.000,00	10.000,00

DEMONSTRATIVO DE COMPATIBILIDADE ENTRE O PPA E A LOA

		PPA 2022 - 2025 - Valores em R\$				Total
		2022	2023	2024	2025	Total
		Valor global				
	2300 - MSC - 1.660.0000 Recursos Transferidos pelo FNAS	0,00	0,00	0,00	5.000,00	5.000,00
	2302 - MSC - 1.661.0000 Transferências dos Fundos Estaduais de Assistência Social	0,00	0,00	0,00	5.000,00	5.000,00
Ação:	2.1100 - MANUTENÇÃO DA PROTEÇÃO SOCIAL ESPECIAL DE MÉDIA E ALTA	0,00	0,00	0,00	178.000,00	178.000,00
	1929 - 3.1.90.00.00	0,00	0,00	0,00	90.000,00	90.000,00
	2000 - MSC-1.501.0000 Recursos Próprios	0,00	0,00	0,00	50.000,00	50.000,00
	2300 - MSC - 1.660.0000 Recursos Transferidos pelo FNAS	0,00	0,00	0,00	30.000,00	30.000,00
	2302 - MSC - 1.661.0000 Transferências dos Fundos Estaduais de Assistência Social	0,00	0,00	0,00	10.000,00	10.000,00
	1930 - 3.3.50.00.00	0,00	0,00	0,00	3.000,00	3.000,00
	2000 - MSC-1.501.0000 Recursos Próprios	0,00	0,00	0,00	1.000,00	1.000,00
	2300 - MSC - 1.660.0000 Recursos Transferidos pelo FNAS	0,00	0,00	0,00	1.000,00	1.000,00
	2302 - MSC - 1.661.0000 Transferências dos Fundos Estaduais de Assistência Social	0,00	0,00	0,00	1.000,00	1.000,00
	1931 - 3.3.90.00.00	0,00	0,00	0,00	85.000,00	85.000,00
	2000 - MSC-1.501.0000 Recursos Próprios	0,00	0,00	0,00	50.000,00	50.000,00
	2300 - MSC - 1.660.0000 Recursos Transferidos pelo FNAS	0,00	0,00	0,00	30.000,00	30.000,00
	2302 - MSC - 1.661.0000 Transferências dos Fundos Estaduais de Assistência Social	0,00	0,00	0,00	5.000,00	5.000,00
Programa:	2720 - PROGRAMAS DO FUNDO NACIONAL DE ASSISTÊNCIA SOCIAL	0,00	0,00	0,00	85.000,00	85.000,00
Ação:	1.1198 - AQUISIÇÃO DE MÓVEIS, MÁQUINAS, EQUIPAMENTOS E OUTROS	0,00	0,00	0,00	85.000,00	85.000,00
	1937 - 4.4.90.00.00	0,00	0,00	0,00	85.000,00	85.000,00
	2000 - MSC-1.501.0000 Recursos Próprios	0,00	0,00	0,00	50.000,00	50.000,00
	2300 - MSC - 1.660.0000 Recursos Transferidos pelo FNAS	0,00	0,00	0,00	30.000,00	30.000,00
	2302 - MSC - 1.661.0000 Transferências dos Fundos Estaduais de Assistência Social	0,00	0,00	0,00	5.000,00	5.000,00
Programa:	2721 - MANUTENÇÃO DA EXECUÇÃO DE EMENDAS PARLAMENTARES PARA A ASSI	0,00	0,00	0,00	30.000,00	30.000,00
Ação:	1.1200 - AQUISIÇÃO DE MÓVEIS, MÁQUINAS, EQUIPAMENTOS E OUTROS	0,00	0,00	0,00	10.000,00	10.000,00
	1940 - 4.4.90.00.00	0,00	0,00	0,00	10.000,00	10.000,00
	2300 - MSC - 1.660.0000 Recursos Transferidos pelo FNAS	0,00	0,00	0,00	10.000,00	10.000,00
Ação:	1.1201 - AMPLIAÇÃO E EXPANSÃO DA ESTRUTURA FÍSICA DO ASSISTÊNCIA	0,00	0,00	0,00	10.000,00	10.000,00
	1941 - 4.4.90.00.00	0,00	0,00	0,00	10.000,00	10.000,00
	2300 - MSC - 1.660.0000 Recursos Transferidos pelo FNAS	0,00	0,00	0,00	10.000,00	10.000,00
Ação:	2.1160 - MANUTENÇÃO DA EXECUÇÃO DE EMENDAS PARLAMENTARES PARA A	0,00	0,00	0,00	10.000,00	10.000,00
	1939 - 3.3.90.00.00	0,00	0,00	0,00	10.000,00	10.000,00
	2300 - MSC - 1.660.0000 Recursos Transferidos pelo FNAS	0,00	0,00	0,00	10.000,00	10.000,00
Subfunção:	306 - Alimentação e Nutrição	0,00	12.000,00	12.000,00	18.000,00	54.000,00
Programa:	802 - FORTALECIMENTO DA REDE DE PROTEÇÃO SOCIAL BÁSICA – SERVIÇO DE C	0,00	12.000,00	12.000,00	0,00	36.000,00
Ação:	2.213 - MANUTENÇÃO DAS AÇÕES DE SEGURANÇA ALIMENTAR E NUTRICIONAL -	0,00	12.000,00	0,00	0,00	24.000,00
	52 - 3.3.90.00.00	0,00	3.000,00	0,00	0,00	6.000,00
	2000 - MSC-1.501.0000 Recursos Próprios	0,00	3.000,00	0,00	0,00	6.000,00

DEMONSTRATIVO DE COMPATIBILIDADE ENTRE O PPA E A LOA

		PPA 2022 - 2025 - Valores em R\$				Total
		2022	2023	2024	2025	
		Valor global				
	313 - 3.3.90.00.00	0,00	3.000,00	0,00	0,00	6.000,00
	2000 - MSC-1.501.0000 Recursos Próprios	0,00	3.000,00	0,00	0,00	6.000,00
	314 - 3.3.90.00.00	0,00	3.000,00	0,00	0,00	6.000,00
	2000 - MSC-1.501.0000 Recursos Próprios	0,00	3.000,00	0,00	0,00	6.000,00
	316 - 3.3.90.00.00	0,00	3.000,00	0,00	0,00	6.000,00
	2000 - MSC-1.501.0000 Recursos Próprios	0,00	3.000,00	0,00	0,00	6.000,00
Ação:	2.2186 - MANUTENÇÃO DAS AÇÕES DE SEGURANÇA ALIMENTAR E NUTRICIONAL -	0,00	0,00	12.000,00	0,00	12.000,00
	1609 - 3.3.90.00.00	0,00	0,00	12.000,00	0,00	12.000,00
	2000 - MSC-1.501.0000 Recursos Próprios	0,00	0,00	12.000,00	0,00	12.000,00
Programa:	2725 - PROGRAMAS DO FUNDO ESTADUAL DE ASSISTÊNCIA SOCIAL	0,00	0,00	0,00	18.000,00	18.000,00
Ação:	1.1204 - AQUISIÇÃO DE MÓVEIS, MÁQUINAS, EQUIPAMENTOS E OUTROS	0,00	0,00	0,00	2.000,00	2.000,00
	1954 - 4.4.90.00.00	0,00	0,00	0,00	2.000,00	2.000,00
	2302 - MSC - 1.661.0000 Transferências dos Fundos Estaduais de Assistência Social	0,00	0,00	0,00	2.000,00	2.000,00
Ação:	1.1205 - AMPLIAÇÃO E EXPANSÃO DA ESTRUTURA FÍSICA DA COZINHA	0,00	0,00	0,00	2.000,00	2.000,00
	1955 - 4.4.90.00.00	0,00	0,00	0,00	2.000,00	2.000,00
	2302 - MSC - 1.661.0000 Transferências dos Fundos Estaduais de Assistência Social	0,00	0,00	0,00	2.000,00	2.000,00
Ação:	2.1164 - MANUTENÇÃO DO PROGRAMA COZINHA COMUNITÁRIA	0,00	0,00	0,00	14.000,00	14.000,00
	1951 - 3.1.90.00.00	0,00	0,00	0,00	2.000,00	2.000,00
	2302 - MSC - 1.661.0000 Transferências dos Fundos Estaduais de Assistência Social	0,00	0,00	0,00	2.000,00	2.000,00
	1952 - 3.3.50.00.00	0,00	0,00	0,00	2.000,00	2.000,00
	2302 - MSC - 1.661.0000 Transferências dos Fundos Estaduais de Assistência Social	0,00	0,00	0,00	2.000,00	2.000,00
	1953 - 3.3.90.00.00	0,00	0,00	0,00	10.000,00	10.000,00
	2302 - MSC - 1.661.0000 Transferências dos Fundos Estaduais de Assistência Social	0,00	0,00	0,00	10.000,00	10.000,00
Subfunção:	333 - Empregabilidade	0,00	20.000,00	20.000,00	0,00	60.000,00
Programa:	805 - QUALIFICAÇÃO PROFISSIONAL E EMPREGABILIDADE/INCLUSÃO SOCIOPROD	0,00	20.000,00	20.000,00	0,00	60.000,00
Ação:	2.29 - MANUTENÇÃO DE AÇÕES DE QUALIFICAÇÃO PROFISSIONAL, PRIMEIRO	0,00	20.000,00	0,00	0,00	40.000,00
	57 - 3.3.90.00.00	0,00	5.000,00	0,00	0,00	10.000,00
	2000 - MSC-1.501.0000 Recursos Próprios	0,00	5.000,00	0,00	0,00	10.000,00
	346 - 3.3.90.00.00	0,00	5.000,00	0,00	0,00	10.000,00
	2000 - MSC-1.501.0000 Recursos Próprios	0,00	5.000,00	0,00	0,00	10.000,00
	347 - 3.3.90.00.00	0,00	5.000,00	0,00	0,00	10.000,00
	2000 - MSC-1.501.0000 Recursos Próprios	0,00	5.000,00	0,00	0,00	10.000,00
	349 - 3.3.90.00.00	0,00	5.000,00	0,00	0,00	10.000,00
	2000 - MSC-1.501.0000 Recursos Próprios	0,00	5.000,00	0,00	0,00	10.000,00
Ação:	2.2187 - MANUTENÇÃO DE AÇÕES DE QUALIFICAÇÃO PROFISSIONAL, PRIMEIRO	0,00	0,00	20.000,00	0,00	20.000,00
	1611 - 3.3.90.00.00	0,00	0,00	20.000,00	0,00	20.000,00

DEMONSTRATIVO DE COMPATIBILIDADE ENTRE O PPA E A LOA

	2022	2023	2024	2025	Total
Valor global	0,00	0,00	20.000,00	0,00	20.000,00
2000 - MSC-1.501.0000 Recursos Próprios	0,00	28.000,00	48.000,00	48.000,00	152.000,00
Função: 28 - Encargos Especiais	0,00	10.000,00	10.000,00	10.000,00	40.000,00
Subfunção: 843 - Serviço da Dívida Interna	0,00	10.000,00	10.000,00	10.000,00	40.000,00
Programa: 0 - OPERAÇÕES ESPECIAIS	0,00	10.000,00	10.000,00	10.000,00	40.000,00
Ação: 0.4 - DECISÕES JUDICIAIS	0,00	5.000,00	5.000,00	0,00	10.000,00
1022 - 3.1.90.00.00	0,00	5.000,00	5.000,00	0,00	10.000,00
2000 - MSC-1.501.0000 Recursos Próprios	0,00	5.000,00	5.000,00	0,00	10.000,00
1024 - 3.3.90.00.00	0,00	5.000,00	5.000,00	0,00	10.000,00
2000 - MSC-1.501.0000 Recursos Próprios	0,00	5.000,00	5.000,00	0,00	10.000,00
Ação: 0.14 - DECISÕES JUDICIAIS	0,00	0,00	10.000,00	10.000,00	20.000,00
1613 - 3.1.90.00.00	0,00	0,00	5.000,00	5.000,00	10.000,00
2000 - MSC-1.501.0000 Recursos Próprios	0,00	0,00	5.000,00	5.000,00	10.000,00
1614 - 3.3.90.00.00	0,00	0,00	5.000,00	5.000,00	10.000,00
2000 - MSC-1.501.0000 Recursos Próprios	0,00	0,00	5.000,00	5.000,00	10.000,00
Subfunção: 846 - Outros Encargos Especiais	0,00	18.000,00	38.000,00	38.000,00	112.000,00
Programa: 0 - OPERAÇÕES ESPECIAIS	0,00	18.000,00	38.000,00	38.000,00	112.000,00
Ação: 0.6 - INDENIZAÇÕES E RESTITUIÇÕES DIVERSAS - FMAS	0,00	18.000,00	0,00	0,00	18.000,00
1020 - 3.1.90.00.00	0,00	5.000,00	5.000,00	0,00	10.000,00
2000 - MSC-1.501.0000 Recursos Próprios	0,00	5.000,00	5.000,00	0,00	10.000,00
28 - 3.3.90.00.00	0,00	13.000,00	13.000,00	0,00	26.000,00
2000 - MSC-1.501.0000 Recursos Próprios	0,00	13.000,00	13.000,00	0,00	26.000,00
2300 - MSC - 1.660.0000 Recursos Transferidos pelo FNAS	0,00	2.000,00	2.000,00	0,00	4.000,00
2301 - MSC-1.665.0000 Transferências de Convênios e outros Repasses vinculados à Assis	0,00	10.000,00	10.000,00	0,00	20.000,00
Ação: 0.19 - INDENIZAÇÕES E RESTITUIÇÕES DIVERSAS - FMAS	0,00	0,00	38.000,00	38.000,00	76.000,00
1615 - 3.1.90.00.00	0,00	0,00	5.000,00	5.000,00	10.000,00
2000 - MSC-1.501.0000 Recursos Próprios	0,00	0,00	5.000,00	5.000,00	10.000,00
1616 - 3.3.90.00.00	0,00	0,00	33.000,00	33.000,00	66.000,00
2000 - MSC-1.501.0000 Recursos Próprios	0,00	0,00	33.000,00	33.000,00	66.000,00
2300 - MSC - 1.660.0000 Recursos Transferidos pelo FNAS	0,00	2.000,00	2.000,00	0,00	4.000,00
2301 - MSC-1.665.0000 Transferências de Convênios e outros Repasses vinculados à Assis	0,00	30.000,00	30.000,00	0,00	60.000,00
Unidade orçamentária: 10003 - FUNDO MUNICIPAL DE DEFESA DOS DIREITOS DA	0,00	467.000,00	667.000,00	57.000,00	1.658.000,00
Função: 8 - Assistência Social	0,00	467.000,00	667.000,00	57.000,00	1.658.000,00
Subfunção: 122 - Administração Geral	0,00	60.000,00	60.000,00	0,00	180.000,00
Programa: 801 - GESTÃO DA ASSISTÊNCIA SOCIAL	0,00	60.000,00	60.000,00	0,00	180.000,00
Ação: 2.215 - MANUTENÇÃO DAS ATIVIDADES DO FUNDO MUNICIPAL DE DEFESA DOS	0,00	60.000,00	60.000,00	0,00	120.000,00
44 - 3.3.90.00.00	0,00	20.000,00	20.000,00	0,00	40.000,00
2000 - MSC-1.501.0000 Recursos Próprios	0,00	20.000,00	20.000,00	0,00	40.000,00

DEMONSTRATIVO DE COMPATIBILIDADE ENTRE O PPA E A LOA

		PPA 2022 - 2025 - Valores em R\$					Total
		2022	2023	2024	2025		
		Valor global					
	319 - 3.3.90.00.00	19.000,00	19.000,00	0,00	0,00	0,00	38.000,00
	2000 - MSC-1.501.0000 Recursos Próprios	19.000,00	19.000,00	0,00	0,00	0,00	38.000,00
	320 - 3.3.90.00.00	15.000,00	15.000,00	0,00	0,00	0,00	30.000,00
	2000 - MSC-1.501.0000 Recursos Próprios	15.000,00	15.000,00	0,00	0,00	0,00	30.000,00
	1353 - 3.3.90.00.00	1.000,00	1.000,00	0,00	0,00	0,00	2.000,00
	2000 - MSC-1.501.0000 Recursos Próprios	1.000,00	1.000,00	0,00	0,00	0,00	2.000,00
	1421 - 3.3.90.00.00	5.000,00	5.000,00	0,00	0,00	0,00	10.000,00
	2000 - MSC-1.501.0000 Recursos Próprios	5.000,00	5.000,00	0,00	0,00	0,00	10.000,00
Ação:	2.2188 - MANUTENÇÃO DAS ATIVIDADES DO FUNDO MUNICIPAL DE DEFESA DOS	0,00	0,00	60.000,00	0,00	0,00	60.000,00
	1617 - 3.3.90.00.00	0,00	0,00	60.000,00	0,00	0,00	60.000,00
	2000 - MSC-1.501.0000 Recursos Próprios	0,00	0,00	60.000,00	0,00	0,00	60.000,00
Subfunção:	243 - Assistência à Criança e ao Adolescente	0,00	407.000,00	607.000,00	57.000,00	0,00	1.478.000,00
Programa:	806 - APOIO AO CONSELHO TUTELAR	0,00	387.000,00	587.000,00	0,00	0,00	1.361.000,00
Ação:	2.171 - MANUTENÇÃO DAS ATIVIDADES DO CONSELHO TUTELAR	0,00	387.000,00	0,00	0,00	0,00	774.000,00
	697 - 3.1.90.00.00	232.000,00	232.000,00	0,00	0,00	0,00	464.000,00
	2000 - MSC-1.501.0000 Recursos Próprios	232.000,00	232.000,00	0,00	0,00	0,00	464.000,00
	698 - 3.1.90.00.00	40.000,00	40.000,00	0,00	0,00	0,00	80.000,00
	2000 - MSC-1.501.0000 Recursos Próprios	40.000,00	40.000,00	0,00	0,00	0,00	80.000,00
	699 - 3.3.90.00.00	5.000,00	5.000,00	0,00	0,00	0,00	10.000,00
	2000 - MSC-1.501.0000 Recursos Próprios	5.000,00	5.000,00	0,00	0,00	0,00	10.000,00
	700 - 3.3.90.00.00	5.000,00	5.000,00	0,00	0,00	0,00	10.000,00
	2000 - MSC-1.501.0000 Recursos Próprios	5.000,00	5.000,00	0,00	0,00	0,00	10.000,00
	701 - 3.3.90.00.00	75.000,00	75.000,00	0,00	0,00	0,00	150.000,00
	2000 - MSC-1.501.0000 Recursos Próprios	75.000,00	75.000,00	0,00	0,00	0,00	150.000,00
	702 - 3.3.90.00.00	20.000,00	20.000,00	0,00	0,00	0,00	40.000,00
	2000 - MSC-1.501.0000 Recursos Próprios	20.000,00	20.000,00	0,00	0,00	0,00	40.000,00
	1354 - 3.3.90.00.00	5.000,00	5.000,00	0,00	0,00	0,00	10.000,00
	2000 - MSC-1.501.0000 Recursos Próprios	5.000,00	5.000,00	0,00	0,00	0,00	10.000,00
	1422 - 3.3.90.00.00	5.000,00	5.000,00	0,00	0,00	0,00	10.000,00
	2000 - MSC-1.501.0000 Recursos Próprios	5.000,00	5.000,00	0,00	0,00	0,00	10.000,00
Ação:	2.2171 - MANUTENÇÃO DAS ATIVIDADES DO CONSELHO TUTELAR	0,00	0,00	587.000,00	0,00	0,00	587.000,00
	1619 - 3.1.90.00.00	0,00	0,00	472.000,00	0,00	0,00	472.000,00
	2000 - MSC-1.501.0000 Recursos Próprios	0,00	0,00	472.000,00	0,00	0,00	472.000,00
	1620 - 3.3.90.00.00	0,00	0,00	115.000,00	0,00	0,00	115.000,00
	2000 - MSC-1.501.0000 Recursos Próprios	0,00	0,00	115.000,00	0,00	0,00	115.000,00
Programa:	807 - INVESTIMENTOS NA ÁREA DE ASSISTÊNCIA SOCIAL	0,00	20.000,00	20.000,00	0,00	0,00	60.000,00
Ação:	1.63 - AQUISIÇÃO DE MÓVEIS, MÁQUINAS E EQUIPAMENTOS DIVERSOS PARA O	0,00	10.000,00	0,00	0,00	0,00	20.000,00

DEMONSTRATIVO DE COMPATIBILIDADE ENTRE O PPA E A LOA

		PPA 2022 - 2025 - Valores em R\$				Total
		2022	2023	2024	2025	
		Valor global				
	703 - 4.4.90.00.00	0,00	10.000,00	0,00	0,00	20.000,00
	2000 - MSC-1.501.0000 Recursos Próprios	0,00	10.000,00	0,00	0,00	20.000,00
Ação:	1.1076 - AMPLIAÇÃO DA ESTRUTURA FÍSICA DO CONSELHO TUTELAR	0,00	10.000,00	0,00	0,00	20.000,00
	1310 - 4.4.90.00.00	0,00	10.000,00	0,00	0,00	20.000,00
	2000 - MSC-1.501.0000 Recursos Próprios	0,00	10.000,00	0,00	0,00	20.000,00
Ação:	1.1194 - AQUISIÇÃO DE MÓVEIS, MÁQUINAS E EQUIPAMENTOS DIVERSOS PARA	0,00	0,00	10.000,00	0,00	10.000,00
	1622 - 4.4.90.00.00	0,00	0,00	10.000,00	0,00	10.000,00
	2000 - MSC-1.501.0000 Recursos Próprios	0,00	0,00	10.000,00	0,00	10.000,00
Ação:	1.1195 - AMPLIAÇÃO DA ESTRUTURA FÍSICA DO CONSELHO TUTELAR	0,00	0,00	10.000,00	0,00	10.000,00
	1623 - 4.4.90.00.00	0,00	0,00	10.000,00	0,00	10.000,00
	2000 - MSC-1.501.0000 Recursos Próprios	0,00	0,00	10.000,00	0,00	10.000,00
Programa:	2722 - FORTALECIMENTO DO CONTROLE SOCIAL (CONSELHO DE ASSISTÊNCIA SO	0,00	0,00	0,00	57.000,00	57.000,00
Ação:	1.1202 - AQUISIÇÃO DE MÓVEIS, MÁQUINAS, EQUIPAMENTOS E OUTROS	0,00	0,00	0,00	20.000,00	20.000,00
	1945 - 4.4.90.00.00	0,00	0,00	0,00	20.000,00	20.000,00
	2000 - MSC-1.501.0000 Recursos Próprios	0,00	0,00	0,00	20.000,00	20.000,00
	2300 - MSC - 1.660.0000 Recursos Transferidos pelo FNAS	0,00	0,00	0,00	10.000,00	10.000,00
	2301 - MSC-1.665.0000 Transferências de Convênios e outros Repasses vinculados à Assis	0,00	0,00	0,00	5.000,00	5.000,00
Ação:	2.1161 - MANUTENÇÃO DO FORTALECIMENTO DO CONSELHO DE ASSISTÊNCIA	0,00	0,00	0,00	37.000,00	37.000,00
	1942 - 3.1.90.00.00	0,00	0,00	0,00	10.000,00	10.000,00
	2000 - MSC-1.501.0000 Recursos Próprios	0,00	0,00	0,00	5.000,00	5.000,00
	2300 - MSC - 1.660.0000 Recursos Transferidos pelo FNAS	0,00	0,00	0,00	5.000,00	5.000,00
	1943 - 3.3.50.00.00	0,00	0,00	0,00	2.000,00	2.000,00
	2000 - MSC-1.501.0000 Recursos Próprios	0,00	0,00	0,00	1.000,00	1.000,00
	2300 - MSC - 1.660.0000 Recursos Transferidos pelo FNAS	0,00	0,00	0,00	1.000,00	1.000,00
	1944 - 3.3.90.00.00	0,00	0,00	0,00	25.000,00	25.000,00
	2000 - MSC-1.501.0000 Recursos Próprios	0,00	0,00	0,00	20.000,00	20.000,00
	2300 - MSC - 1.660.0000 Recursos Transferidos pelo FNAS	0,00	0,00	0,00	5.000,00	5.000,00
Unidade orçamentária:	10004 - COORDENADORIA EXTRAORDINÁRIA DA MULHER	0,00	11.000,00	11.000,00	0,00	33.000,00
Função:	8 - Assistência Social	0,00	11.000,00	11.000,00	0,00	33.000,00
Subfunção:	122 - Administração Geral	0,00	11.000,00	11.000,00	0,00	33.000,00
Programa:	801 - GESTÃO DA ASSISTÊNCIA SOCIAL	0,00	11.000,00	11.000,00	0,00	33.000,00
Ação:	2.1039 - MANUTENÇÃO DA COORDENADORIA EXTRAORDINÁRIA DA MULHER	0,00	11.000,00	0,00	0,00	22.000,00
	717 - 3.3.90.00.00	0,00	5.000,00	0,00	0,00	10.000,00
	2000 - MSC-1.501.0000 Recursos Próprios	0,00	5.000,00	0,00	0,00	10.000,00
	718 - 3.3.90.00.00	0,00	2.000,00	0,00	0,00	4.000,00
	2000 - MSC-1.501.0000 Recursos Próprios	0,00	2.000,00	0,00	0,00	4.000,00

DEMONSTRATIVO DE COMPATIBILIDADE ENTRE O PPA E A LOA

		PPA 2022 - 2025 - Valores em R\$				Total
		2022	2023	2024	2025	
Valor global						
	719 - 3.3.90.00.00	0,00	2.000,00	0,00	0,00	4.000,00
	2000 - MSC-1.501.0000 Recursos Próprios	0,00	2.000,00	0,00	0,00	4.000,00
	720 - 3.3.90.00.00	0,00	2.000,00	0,00	0,00	4.000,00
	2000 - MSC-1.501.0000 Recursos Próprios	0,00	2.000,00	0,00	0,00	4.000,00
Ação:	2.2189 - MANUTENÇÃO DA COORDENADORIA EXTRAORDINÁRIA DA MULHER	0,00	0,00	11.000,00	0,00	11.000,00
	1624 - 3.3.90.00.00	0,00	0,00	11.000,00	0,00	11.000,00
	2000 - MSC-1.501.0000 Recursos Próprios	0,00	0,00	11.000,00	0,00	11.000,00
Unidade gestora:	4 - Câmara Municipal de Vereadores de Vertentes	0,00	3.000.000,00	3.400.000,00	3.700.000,00	12.600.000,00
Unidade orçamentária:	1001 - Corpo Deliberativo e Secretaria da Câmara	0,00	3.000.000,00	3.400.000,00	3.700.000,00	12.600.000,00
Função:	1 - Legislativa	0,00	2.995.000,00	3.394.000,00	3.695.000,00	12.579.000,00
Subfunção:	31 - Ação Legislativa	0,00	2.995.000,00	3.394.000,00	3.695.000,00	12.579.000,00
Programa:	101 - GESTÃO ADMINISTRATIVA DO PODER LEGISLATIVO	0,00	2.995.000,00	3.394.000,00	3.695.000,00	12.579.000,00
Ação:	1.1 - AMPLIAÇÃO E REFORMA DO PRÉDIO DA CÂMARA	0,00	200.000,00	0,00	0,00	450.000,00
	1 - 4.4.90.00.00	0,00	250.000,00	0,00	0,00	450.000,00
	2000 - MSC-1.501.0000 Recursos Próprios	0,00	250.000,00	0,00	0,00	450.000,00
Ação:	1.2 - AQUISIÇÃO DE VEÍCULOS, EQUIPAMENTOS E MOBILIÁRIOS DIVERSOS	0,00	120.000,00	0,00	0,00	370.000,00
	2 - 4.4.90.00.00	0,00	120.000,00	0,00	0,00	370.000,00
	2000 - MSC-1.501.0000 Recursos Próprios	0,00	120.000,00	0,00	0,00	370.000,00
Ação:	1.1101 - AMPLIAÇÃO E REFORMA DO PRÉDIO DA CÂMARA	0,00	0,00	220.000,00	100.000,00	320.000,00
	1496 - 4.4.90.00.00	0,00	0,00	220.000,00	100.000,00	320.000,00
	2000 - MSC-1.501.0000 Recursos Próprios	0,00	0,00	220.000,00	100.000,00	320.000,00
Ação:	1.1102 - AQUISIÇÃO DE VEÍCULOS, EQUIPAMENTOS E MOBILIÁRIOS DIVERSOS	0,00	0,00	330.000,00	200.000,00	530.000,00
	1536 - 4.4.90.00.00	0,00	0,00	330.000,00	200.000,00	530.000,00
	2000 - MSC-1.501.0000 Recursos Próprios	0,00	0,00	330.000,00	200.000,00	530.000,00
Ação:	2.1 - LOCAÇÃO E MANUTENÇÃO DE VEÍCULOS	0,00	140.000,00	0,00	0,00	350.000,00
	3 - 3.3.90.00.00	0,00	80.000,00	100.000,00	0,00	180.000,00
	2000 - MSC-1.501.0000 Recursos Próprios	0,00	80.000,00	100.000,00	0,00	180.000,00
Ação:	4 - 3.3.90.00.00	0,00	10.000,00	0,00	0,00	20.000,00
	2000 - MSC-1.501.0000 Recursos Próprios	0,00	10.000,00	0,00	0,00	20.000,00
Ação:	5 - 3.3.90.00.00	0,00	50.000,00	0,00	0,00	150.000,00
	2000 - MSC-1.501.0000 Recursos Próprios	0,00	50.000,00	0,00	0,00	150.000,00
Ação:	2.2 - MANUTENÇÃO DAS ATIVIDADES LEGISLATIVAS	0,00	810.500,00	0,00	0,00	1.630.500,00
	6 - 3.1.90.00.00	0,00	810.500,00	0,00	0,00	1.630.500,00
	2000 - MSC-1.501.0000 Recursos Próprios	0,00	810.500,00	0,00	0,00	1.630.500,00
Ação:	2.3 - MANUTENÇÃO DAS VERBAS INDENIZATÓRIAS	0,00	120.000,00	0,00	0,00	251.500,00
	7 - 3.3.90.00.00	0,00	30.000,00	0,00	0,00	70.000,00

DEMONSTRATIVO DE COMPATIBILIDADE ENTRE O PPA E A LOA

		PPA 2022 - 2025 - Valores em R\$				Total
		2022	2023	2024	2025	Total
Valor global						
2000 - MSC-1.501.0000 Recursos Próprios		0,00	40.000,00	0,00	0,00	70.000,00
8 - 3.3.90.00.00		0,00	91.500,00	0,00	0,00	181.500,00
2000 - MSC-1.501.0000 Recursos Próprios		0,00	91.500,00	0,00	0,00	181.500,00
2.4 - MANUTENÇÃO DAS ATIVIDADES ADMINISTRATIVAS		0,00	908.000,00	0,00	0,00	1.638.000,00
9 - 3.1.90.00.00		0,00	450.000,00	0,00	0,00	850.000,00
2000 - MSC-1.501.0000 Recursos Próprios		0,00	450.000,00	0,00	0,00	850.000,00
10 - 3.3.90.00.00		0,00	50.000,00	0,00	0,00	80.000,00
2000 - MSC-1.501.0000 Recursos Próprios		0,00	50.000,00	0,00	0,00	80.000,00
11 - 3.3.90.00.00		0,00	40.000,00	0,00	0,00	70.000,00
2000 - MSC-1.501.0000 Recursos Próprios		0,00	40.000,00	0,00	0,00	70.000,00
12 - 3.3.90.00.00		0,00	150.000,00	0,00	0,00	250.000,00
2000 - MSC-1.501.0000 Recursos Próprios		0,00	150.000,00	0,00	0,00	250.000,00
13 - 3.3.90.00.00		0,00	50.000,00	0,00	0,00	80.000,00
2000 - MSC-1.501.0000 Recursos Próprios		0,00	50.000,00	0,00	0,00	80.000,00
14 - 3.3.90.00.00		0,00	150.000,00	0,00	0,00	280.000,00
2000 - MSC-1.501.0000 Recursos Próprios		0,00	150.000,00	0,00	0,00	280.000,00
15 - 3.3.90.00.00		0,00	2.000,00	0,00	0,00	4.000,00
2000 - MSC-1.501.0000 Recursos Próprios		0,00	2.000,00	0,00	0,00	4.000,00
16 - 3.3.90.00.00		0,00	6.000,00	0,00	0,00	9.000,00
2000 - MSC-1.501.0000 Recursos Próprios		0,00	6.000,00	0,00	0,00	9.000,00
1365 - 3.3.90.00.00		0,00	10.000,00	0,00	0,00	15.000,00
2000 - MSC-1.501.0000 Recursos Próprios		0,00	10.000,00	0,00	0,00	15.000,00
2.5 - MANUTENÇÃO DO SISTEMA DE CONTROLE INTERNO		0,00	55.000,00	0,00	0,00	110.000,00
17 - 3.1.90.00.00		0,00	30.000,00	0,00	0,00	60.000,00
2000 - MSC-1.501.0000 Recursos Próprios		0,00	30.000,00	0,00	0,00	60.000,00
18 - 3.3.90.00.00		0,00	5.000,00	0,00	0,00	10.000,00
2000 - MSC-1.501.0000 Recursos Próprios		0,00	5.000,00	0,00	0,00	10.000,00
19 - 3.3.90.00.00		0,00	5.000,00	0,00	0,00	10.000,00
2000 - MSC-1.501.0000 Recursos Próprios		0,00	5.000,00	0,00	0,00	10.000,00
20 - 3.3.90.00.00		0,00	15.000,00	0,00	0,00	30.000,00
2000 - MSC-1.501.0000 Recursos Próprios		0,00	15.000,00	0,00	0,00	30.000,00
2.9 - MANUTENÇÃO DOS INATIVOS E PENSIONISTAS		0,00	20.000,00	0,00	0,00	40.000,00
21 - 3.1.90.00.00		0,00	20.000,00	0,00	0,00	40.000,00
2000 - MSC-1.501.0000 Recursos Próprios		0,00	20.000,00	0,00	0,00	40.000,00
2.10 - PAGAMENTO DE OBRIGAÇÕES PATRONAIS.		0,00	350.000,00	0,00	0,00	650.000,00
22 - 3.1.90.00.00		0,00	350.000,00	0,00	0,00	650.000,00
2000 - MSC-1.501.0000 Recursos Próprios		0,00	350.000,00	0,00	0,00	650.000,00

Ação:

DEMONSTRATIVO DE COMPATIBILIDADE ENTRE O PPA E A LOA

		PPA 2022 - 2025 - Valores em R\$				Total
		2022	2023	2024	2025	
		Valor global				
Ação:	2.2001 - LOCAÇÃO E MANUTENÇÃO DE VEÍCULOS	0,00	0,00	231.000,00	150.000,00	381.000,00
	1537 - 3.3.90.00.00	0,00	0,00	231.000,00	150.000,00	381.000,00
	2000 - MSC-1.501.0000 Recursos Próprios	0,00	0,00	231.000,00	150.000,00	381.000,00
Ação:	2.2002 - MANUTENÇÃO DAS ATIVIDADES LEGISLATIVAS	0,00	0,00	821.000,00	1.486.000,00	2.307.000,00
	1538 - 3.1.90.00.00	0,00	0,00	821.000,00	1.486.000,00	2.307.000,00
	2000 - MSC-1.501.0000 Recursos Próprios	0,00	0,00	821.000,00	1.486.000,00	2.307.000,00
Ação:	2.2003 - MANUTENÇÃO DAS VERBAS INDENIZATÓRIAS	0,00	0,00	132.000,00	180.000,00	312.000,00
	1539 - 3.3.90.00.00	0,00	0,00	132.000,00	180.000,00	312.000,00
	2000 - MSC-1.501.0000 Recursos Próprios	0,00	0,00	132.000,00	180.000,00	312.000,00
Ação:	2.2004 - MANUTENÇÃO DAS ATIVIDADES ADMINISTRATIVAS	0,00	0,00	1.194.000,00	1.100.000,00	2.294.000,00
	1540 - 3.1.90.00.00	0,00	0,00	540.000,00	580.000,00	1.120.000,00
	2000 - MSC-1.501.0000 Recursos Próprios	0,00	0,00	540.000,00	580.000,00	1.120.000,00
	1541 - 3.3.90.00.00	0,00	0,00	654.000,00	520.000,00	1.174.000,00
	2000 - MSC-1.501.0000 Recursos Próprios	0,00	0,00	654.000,00	520.000,00	1.174.000,00
Ação:	2.2005 - MANUTENÇÃO DO SISTEMA DE CONTROLE INTERNO	0,00	0,00	59.000,00	59.000,00	118.000,00
	1542 - 3.1.90.00.00	0,00	0,00	32.000,00	36.000,00	68.000,00
	2000 - MSC-1.501.0000 Recursos Próprios	0,00	0,00	32.000,00	36.000,00	68.000,00
	1543 - 3.3.90.00.00	0,00	0,00	27.000,00	23.000,00	50.000,00
	2000 - MSC-1.501.0000 Recursos Próprios	0,00	0,00	27.000,00	23.000,00	50.000,00
Ação:	2.2006 - MANUTENÇÃO DOS INATIVOS E PENSIONISTAS	0,00	0,00	22.000,00	20.000,00	42.000,00
	1544 - 3.1.90.00.00	0,00	0,00	22.000,00	20.000,00	42.000,00
	2000 - MSC-1.501.0000 Recursos Próprios	0,00	0,00	22.000,00	20.000,00	42.000,00
Ação:	2.2007 - PAGAMENTO DE OBRIGAÇÕES PATRONAIS	0,00	0,00	385.000,00	400.000,00	785.000,00
	1545 - 3.1.90.00.00	0,00	0,00	385.000,00	400.000,00	785.000,00
	2000 - MSC-1.501.0000 Recursos Próprios	0,00	0,00	385.000,00	400.000,00	785.000,00
Função:	28 - Encargos Especiais	0,00	5.000,00	6.000,00	5.000,00	21.000,00
Subfunção:	843 - Serviço da Dívida Interna	0,00	5.000,00	6.000,00	5.000,00	21.000,00
Programa:	0 - OPERAÇÕES ESPECIAIS	0,00	5.000,00	6.000,00	5.000,00	21.000,00
Ação:	0.1 - ENCARGOS ESPECIAIS	0,00	5.000,00	0,00	0,00	10.000,00
	1364 - 4.6.90.00.00	0,00	5.000,00	0,00	0,00	10.000,00
	2000 - MSC-1.501.0000 Recursos Próprios	0,00	5.000,00	0,00	0,00	10.000,00
Ação:	0.10 - ENCARGOS ESPECIAIS	0,00	0,00	6.000,00	5.000,00	11.000,00
	1546 - 4.6.90.00.00	0,00	0,00	6.000,00	5.000,00	11.000,00
	2000 - MSC-1.501.0000 Recursos Próprios	0,00	0,00	6.000,00	5.000,00	11.000,00



Município de Vertentes
Estado de Pernambuco

**ANEXO DE COMPATIBILIDADE ENTRE A LEI DE DIRETRIZES ORÇAMENTÁRIAS E A LEI ORÇAMENTÁRIA ANUAL
2025**

R\$ milhares

ESPECIFICAÇÃO	LDO 2025		ORÇAMENTO 2025	
	Valor Corrente	Valor Constante*	Valor Corrente	Valor Constante*
Receita Total	109.000	104.959	109.000	104.959
Receitas Primárias (I)	109.000	104.959	109.000	104.959
Despesa Total	109.000	104.959	109.000	104.959
Despesas Primárias (II)	103.122	99.299	103.122	99.299
Resultado Primário (III) = (I - II)	6.359	6.123	5.878	5.660
Amortização da Dívida Pública	5.573	5.366	5.573	5.366
Reserva de Contingência	3.120	3.004	3.120	3.004

Nota: Valores constantes são o resultado dos valores correntes deflacionados (valores correntes sem a inflação média anual), para 2025 está sendo projetado 3,85% de inflação média anual, conforme previsto na LDO do município para 2025.

$$\text{VALOR CONSTANTE} = \text{VALOR CORRENTE} / 1,0385$$

Tabela 7 - Estimativa e Compensação da Renúncia de Receita



MUNICÍPIO DE VERTENTES - PE
PROJETO DE LEI DE DIRETRIZES ORÇAMENTÁRIAS
ANEXO DE METAS FISCAIS
ESTIMATIVA E COMPENSAÇÃO DA RENÚNCIA DE RECEITA
2025

AMF - Demonstrativo 7 (LRF, Art. 4º § 2º, inciso V)

R\$ milhares

TRIBUTOS	MODALIDADE	SETORES/ PROGRAMAS/ BENEFICIÁRIO	RENÚNCIA DE RECEITA PREVISTA			COMPENSAÇÃO
			2025	2026	2027	
TOTAL						-

Nota:

Não são estimados valores, para renúncia de receita, relativos a eventual concessão de benefício fiscal, a serem concedidos nos termos do art. 14 da Lei de Responsabilidade Fiscal e nos termos do texto legal do Projeto de Lei de Diretrizes Orçamentárias para 2025, devendo ser feito estudo de impacto orçamentário-financeiro por ocasião da concessão do benefício, durante o exercício respectivo.