

EDITAL DE LICITAÇÃO
PROCESSO LICITATÓRIO Nº 056/2024
CONCORRÊNCIA Nº 006/2024

PREÂMBULO

A Administração Municipal torna público o **Processo Licitatório nº 056/2024**, realizado pela Prefeitura Municipal de Vertentes, sob a condução da Agente de Contratação, designada pela Portaria nº 001/2024, do dia 02 de janeiro de 2024, na modalidade **Concorrência**, na forma **Eletrônica**, consoante **Edital nº 006/2024**, para a execução de obra, por regime de empreitada por preço global, do tipo menor preço, com disputa aberta.

O certame será regido pelas disposições da Lei Federal nº 14.133, de 1º de abril de 2021, da Lei Complementar nº 123/2006, do Decreto Municipal nº 048, de 15 de dezembro de 2023, (https://transparencia.vertentes.pe.gov.br/uploads/5425/1/atos-oficiais/2023/decretos/1708536719_mun--dec-482023--regulamento-aplicacao--lei-fed-14.1332021.pdf) assim como de forma subsidiária as Leis Federais nº 10.406/2002, 12.846/2013 e demais normas legais em vigor aplicáveis ao presente processo, conforme condições estabelecidas neste edital.

Informações Preliminares:

- a) Envio eletrônico das propostas: a partir das 11h (onze horas) do dia 05/07/2024;
- b) Fim do recebimento das propostas: às 11h (onze horas) do dia 19/07/2024;
- c) Abertura das Propostas de Preços: às 11h (onze horas) do dia 19/07/2024;
- d) Início da Sessão de Disputa de Preços: às 11h (onze horas) do dia 19/07/2024;
- e) Referência de Tempo: Horário de Brasília/DF;
- f) Local: Portal Bolsa Nacional de Compras – BNC: <https://bnc.org.br/>;
- g) Endereço eletrônico para formalização de consultas: cplvertentes@gmail.com.

1. DO OBJETO

1.1. O objeto da presente licitação é a escolha da proposta mais vantajosa para a execução de obra, de engenharia civil, destinada à construção de pavimentação asfáltica em diversas ruas do Bairro São José, em Vertentes-PE.

1.2. As especificações detalhadas do objeto constam do **Anexo I** (projeto básico), que faz parte integrante deste edital.

2. DAS DISPOSIÇÕES INICIAIS

2.1. A licitante deverá observar rigorosamente as datas e os horários limites para o recebimento e a abertura da proposta, atentando também para o início da disputa.

2.2. Todas as referências de tempo no edital, no aviso de licitação e durante a sessão pública, observarão, obrigatoriamente, o **horário de Brasília-DF**, e, dessa forma, serão registradas no sistema eletrônico e na documentação relativa ao certame.

2.3. Observado o prazo legal, a licitante poderá formular consulta através do próprio sistema no campo “mensagens”, ou pelo e-mail: cplvertentes@gmail.com.

2.4. A Concorrência será realizada em sessão pública, por meio dos recursos da tecnologia da informação – INTERNET, utilizando-se, para tanto, métodos de autenticação de acesso e recursos de criptografia, garantindo segurança em todas as fases do certame.

2.5. Os trabalhos serão conduzidos por servidores públicos designados através de ato interno, mediante a inserção e monitoramento de dados gerados ou transferidos para o aplicativo “BNC”, constante da página eletrônica da Bolsa Nacional de Compras, coordenadora do sistema.

3. DOS RECURSOS ORÇAMENTÁRIOS

3.1. As despesas para execução do objeto correrão por conta das seguintes dotações orçamentárias:

Unidade Orçamentária: 15003 - Departamento de Urbanismo;

Função: 15 - Urbanismo;

SubFunção: 451 - Infraestrutura Urbana;

Programa (PPA): 1504 - Infraestrutura Municipal;

Ação (LOA): 1.1162 - Pavimentação de vias e acessos, incluindo recapeamento asfáltico;

Elemento de Despesa: 4.4.90.51 - Obras e Instalações;

Dotação Orçamentária: (91) 15003/15.451.1162.1.1163.

4. DAS CONDIÇÕES DE PARTICIPAÇÃO

4.1. Poderão participar desta Concorrência interessados cujo ramo de atividade seja compatível com o objeto desta licitação, regularmente estabelecidos no País, que satisfaçam todas as exigências, especificações e normas contidas no projeto básico, neste edital e seus anexos, desde que previamente cadastrada junto à **Bolsa Nacional de Compras**.

4.2. Os consórcios poderão participar do respectivo processo, e deverão atender aos requisitos estabelecidos no artigo 15 da Lei nº 14.133/2021, inclusive o § 1º que, neste edital estabelece um valor de 20% (vinte por cento) a mais sobre o valor exigido de licitante individual para a habilitação econômico-financeira.

4.3. O objeto desta licitação será disputado em regime de ampla concorrência.

4.4. Não poderá participar desta licitação licitantes:

4.4.1. Empresas que estejam suspensas e/ou impedidas de licitar/contratar com a Prefeitura Municipal de Vertentes;

4.4.2. Empresas que estejam declaradas inidôneas para licitar ou contratar com a Administração Pública;

4.4.3. Empresas que não atendam às condições deste edital e seu(s) anexo(s);

4.4.4. Estrangeiros que não tenham representação legal no Brasil com poderes expressos para receber citação e responder administrativa ou judicialmente;

4.4.5. Que se enquadrem nas vedações previstas no art. 14, da Lei nº 14.133/2021;

4.4.6. Empresas que não estejam aptas para participar deste processo licitatório;

4.4.7. Empresas que não comprovem possuir instalações físicas, nem exerça atividade mercantil compatível com o objeto deste edital;

4.4.8. Empresas que nos 5 (cinco) anos anteriores à divulgação deste edital tenham sido condenadas judicialmente, com trânsito em julgado, por exploração de trabalho infantil, por submissão de trabalhadores a condições análogas às de escravo ou por contratação de adolescentes nos casos vedados pela legislação trabalhista;

4.4.9. Empresas controladoras, controladas ou coligadas, nos termos da Lei nº 6.404, de 15 de dezembro de 1976, concorrendo entre si;

4.4.10. Aquele que mantenha vínculo de natureza técnica, comercial, econômica, financeira, trabalhista ou civil com dirigente do órgão ou entidade contratante ou com agente público que desempenhe função na licitação ou atue na fiscalização ou na gestão do contrato, ou que deles seja cônjuge, companheiro ou parente em linha reta, colateral ou por afinidade, até o terceiro grau;

4.4.11. Direta ou indiretamente, da licitação ou da execução do contrato, agente público do órgão ou entidade contratante, devendo ser observadas as situações que possam configurar conflito de interesses no exercício ou após o exercício do cargo ou emprego, nos termos da legislação que disciplina a matéria, conforme § 1º do art. 9º da Lei nº 14.133/2021.

5. DO CREDENCIAMENTO ATRAVÉS DA BOLSA NACIONAL DE COMPRAS

5.1. A licitante interessada deverá estar credenciada, de forma direta ou através de empresas associadas à Bolsa Nacional de Compras, pelo menos até o horário fixado no edital para o recebimento das propostas.

5.2. O cadastramento da licitante deverá ser requerido nos seguintes termos:

5.2.1. Os participantes que desejarem operar por meio de empresa associada à BNC – Bolsa Nacional de Compras deverão nomear, através do instrumento de mandato com firma reconhecida, atribuindo-lhe poderes para formular lances de preços e praticar todos os demais atos e operações no site: <https://bnc.org.br/>.

5.2.2. A participação da licitante nesta Concorrência se dará por meio de participação direta ou através de empresas associadas à BNC – Bolsa Nacional de Compras, a qual deverá manifestar, por meio de seu operador designado, em campo próprio do sistema, pleno conhecimento, aceitação e atendimento às exigências de habilitação previstas no edital.

5.3. O custo de operacionalização e uso do sistema ficará a cargo da licitante participante do certame, que pagará a Bolsa Nacional de Compras, provedora do sistema eletrônico, o equivalente ao plano definido pela Bolsa Nacional de Compras e contratado pela licitante, a título de taxa pela utilização dos recursos de tecnologia da informação, em conformidade com o regulamento operacional da BNC – Bolsa Nacional de Compras.

5.4. A participação nesta Concorrência, na forma eletrônica, se dará por meio da digitação de senha pessoal e intransferível do representante credenciado e subseqüente encaminhamento da proposta de preços, exclusivamente por meio do sistema eletrônico, observado data e horário limite estabelecido.

5.5. O acesso do operador à Concorrência se dará para efeito de encaminhamento de proposta de preço e lances sucessivos de preços, em nome da licitante, o que ocorrerá mediante prévia definição de senha privativa.

5.6. A chave de identificação e a senha dos operadores poderão ser utilizadas em qualquer licitação, salvo quando canceladas por solicitação do credenciado ou por iniciativa da BNC – Bolsa Nacional de Compras.

5.7. O credenciamento da licitante e de seu representante legal junto ao sistema eletrônico implica a responsabilidade legal pelos atos praticados e a presunção de capacidade técnica para a realização das transações inerentes à Concorrência.

5.8. Caberá à licitante acompanhar as operações no sistema eletrônico durante a sessão pública da Concorrência, ficando responsável pelo ônus decorrente da perda de negócios diante da inobservância de quaisquer mensagens emitidas pelo sistema ou de sua desconexão.

5.9. Qualquer dúvida em relação ao credenciamento e acesso ao sistema operacional poderá ser esclarecida mediante os contatos seguintes: [Https://bnc.org.br/](https://bnc.org.br/), Fone/WhatsApp: (42) 3026-4550 – Ponta Grossa-PR, E-mail: contato@bnc.org.br.

5.10. É de exclusiva responsabilidade do usuário o sigilo da senha, bem como seu uso em qualquer transação efetuada diretamente ou por seu representante, não cabendo a Bolsa Nacional de Compras a responsabilidade por eventuais danos decorrentes de uso indevido da senha, ainda que por terceiros.

5.11. A microempresa ou empresa de pequeno porte, além da apresentação da declaração constante no (Anexo III) e de outros documentos comprobatórios para fins de habilitação, deverá, quando do cadastramento da proposta inicial de preços a ser digitada no sistema, verificar nos dados cadastrais **se assinalou o regime ME/EPP** no sistema conforme o seu regime de tributação para fazer valer o direito de prioridade do desempate. (art. 44 e 45 da LC 123/2006)

6. DO REGULAMENTO OPERACIONAL DO CERTAME

6.1. O certame será conduzido por Agente de Contratação, com o auxílio da Equipe de Apoio, que terá, em especial, as seguintes atribuições:

6.1.1. Conduzir a sessão pública;

6.1.2. Receber, examinar e decidir as impugnações e os pedidos de esclarecimentos ao edital e aos anexos, além de poder requisitar subsídios formais aos responsáveis pela elaboração desses documentos;

6.1.3. Verificar a conformidade da proposta em relação aos requisitos estabelecidos no edital;

6.1.4. Coordenar a sessão pública e o envio de lances;

6.1.5. Verificar e julgar as condições de habilitação;

6.1.6. Sanear erros ou falhas que não alterem a substância das propostas, dos documentos de habilitação e sua validade jurídica;

6.1.7. Receber, examinar, decidir os recursos e encaminhá-los à autoridade competente quando mantiver sua decisão;

6.1.8. Indicar o vencedor do certame;

6.1.9. Conduzir os trabalhos da equipe de apoio;

6.1.10. Encaminhar o processo devidamente instruído à autoridade competente e propor a adjudicação e homologação.

6.2. A Agente de Contratação poderá solicitar manifestação técnica da assessoria jurídica ou de outros setores do órgão ou da entidade, a fim de subsidiar sua decisão.

7. DA APRESENTAÇÃO DA PROPOSTA E DOS DOCUMENTOS DE HABILITAÇÃO

7.1. As licitantes encaminharão, exclusivamente por meio do sistema, concomitantemente com os documentos de habilitação exigidos no edital, proposta com a descrição do objeto ofertado e o preço, até a data e o horário estabelecidos para o fim do recebimento das propostas, quando, então, encerrar-se-á automaticamente a etapa de envio dessa documentação.

7.2. O encaminhamento de proposta e documentos para o sistema eletrônico pressupõe o pleno conhecimento e atendimento às exigências de habilitação previstas no edital.

7.2.1. A licitante será responsável por todas as transações que forem efetuadas em seu nome no sistema eletrônico, assumindo como firmes e verdadeiras suas propostas, lances e documentos de habilitação.

7.3. O envio da proposta, acompanhada dos documentos de habilitação exigidos neste edital, ocorrerá por meio de chave de acesso e senha.

7.4. As Microempresas e Empresas de Pequeno Porte deverão encaminhar a documentação de habilitação, ainda que haja alguma restrição de regularidade fiscal e trabalhista, nos termos do art. 43, § 1º da LC nº 123, de 2006.

7.5. Incumbirá à licitante acompanhar as operações no sistema eletrônico durante a sessão pública da Concorrência, ficando responsável pelo ônus decorrente da perda de negócios, diante da inobservância de quaisquer mensagens emitidas pelo sistema ou de sua desconexão.

7.6. Até a abertura da sessão pública, as licitantes poderão retirar ou substituir a proposta e os documentos de habilitação anteriormente inseridos no sistema.

7.7. Não será estabelecida, nessa etapa do certame, ordem de classificação entre as propostas apresentadas, o que somente ocorrerá após a realização dos procedimentos de negociação e julgamento da proposta.

7.8. Os documentos que compõem a proposta e a habilitação da licitante melhor classificada somente serão disponibilizados para avaliação da Agente de Contratação e para acesso público após o encerramento do envio de lances.

8. DO PREENCHIMENTO DA PROPOSTA

8.1. A licitante deverá enviar sua proposta mediante o preenchimento, no sistema eletrônico, dos seguintes campos:

8.1.1. Valor do item;

8.1.2. Quantidade, devendo ser observada aquela estabelecida no projeto básico;

8.1.3. Descrição do item;

8.1.4. Informações outras quando necessárias à formulação da proposta, em consonância com o projeto básico, como por exemplo marca, fabricante, procedência, etc.

8.2. Nos valores propostos estarão inclusos todos os custos operacionais, encargos previdenciários, trabalhistas, tributários, comerciais e quaisquer outros que incidam direta ou indiretamente na execução do objeto contratual.

8.3. O valor global estabelecido pela Administração é de R\$ 1.888.842,71 (um milhão, oitocentos e oitenta e oito mil, oitocentos e quarenta e dois reais, setenta e um centavos).

9. DA ABERTURA DA SESSÃO, CLASSIFICAÇÃO DAS PROPOSTAS E FORMULAÇÃO DE LANCES

9.1. A abertura da presente licitação dar-se-á em sessão pública, por meio de sistema eletrônico, na data, horário e local indicados neste edital.

9.1.1. Não havendo comunicação em contrário as sessões ficarão abertas até às 17h (dezessete horas), em dias de expediente normal no órgão licitante.

9.2. A Agente de Contratação verificará as propostas apresentadas, desclassificando desde logo aquelas que não estejam em conformidade com os requisitos estabelecidos neste edital, desde que contenham vícios insanáveis ou não apresentem as especificações compatíveis com o projeto básico.

9.2.1. Também será desclassificada a proposta caso a licitante se identifique antes do encerramento de lances.

9.2.2. A desclassificação será sempre fundamentada e registrada no sistema, com acompanhamento em tempo real por todos os participantes.

9.2.3. A não desclassificação da proposta não impede o seu julgamento definitivo em sentido contrário, levado a efeito na fase de aceitação.

9.3. O sistema ordenará automaticamente as propostas classificadas, sendo que somente estas participarão da fase de lances.

9.4. O sistema disponibilizará campo próprio para troca de mensagens entre a Agente de Contratação e as licitantes.

9.5. Iniciada a etapa competitiva, as licitantes deverão encaminhar lances exclusivamente por meio do sistema eletrônico, sendo imediatamente informados do seu recebimento e do valor consignado no registro.

9.5.1. Aberta a etapa competitiva, os representantes das licitantes deverão estar conectados ao sistema para participar da sessão de lances.

9.5.2. O lance deverá ser ofertado pelo **valor global**.

9.5.3. Durante a sessão pública as licitantes serão informadas, em tempo real, do valor do menor lance registrado, vedada a identificação da licitante.

9.6. As licitantes poderão oferecer lances sucessivos, observando o horário fixado para a abertura da sessão e as regras estabelecidas no edital.

9.7. A licitante somente poderá oferecer lance de valor inferior ao último por ele ofertado e registrado pelo sistema.

9.8. O intervalo mínimo de diferença de valores entre os lances, que incidirá tanto em relação aos lances intermediários quanto em relação à proposta que cobrir a melhor oferta deverá ser a partir de R\$ 200,00 (duzentos reais).

9.9. Não serão aceitos dois ou mais lances de mesmo valor, prevalecendo aquele que for recebido e registrado em primeiro lugar pelo sistema.

9.10. A licitante poderá, uma única vez, excluir seu último lance ofertado, no intervalo de quinze segundos após o registro no sistema, na hipótese de lance inconsistente ou inexecuível.

9.11. Será adotado para o envio de lances nesta Concorrência o modo de disputa “aberto”, em que as licitantes apresentarão lances públicos e sucessivos, com prorrogações.

9.12. A etapa de lances da sessão pública terá duração de dez minutos e, após isso, será prorrogada automaticamente pelo sistema quando houver lance ofertado nos últimos dois minutos do período de duração da sessão pública.

9.13. A prorrogação automática da etapa de lances, de que trata o item anterior, será de dois minutos e ocorrerá sucessivamente sempre que houver lances enviados nesse período de prorrogação, inclusive no caso de lances intermediários.

9.14. Não havendo novos lances na forma estabelecida nos itens anteriores, a sessão pública encerrar-se-á automaticamente, e o sistema ordenará e divulgará os lances conforme a ordem final de classificação.

9.15. Encerrada a fase competitiva sem que haja a prorrogação automática pelo sistema, poderá a Agente de Contratação, assessorada pela equipe de apoio, justificadamente, admitir o reinício da sessão pública de lances, em prol da consecução do melhor preço.

9.16. Em caso de falha no sistema, os lances em desacordo com os subitens anteriores deverão ser desconsiderados pela Agente de Contratação, devendo a ocorrência ser comunicada à autoridade superior.

9.16.1. Na hipótese do subitem anterior, a ocorrência será registrada em campo próprio do sistema.

9.17. Durante o transcurso da sessão pública, as licitantes serão informadas, em tempo real, do valor do menor lance registrado, vedada a identificação da licitante.

9.18. No caso de desconexão com a Agente de Contratação, no decorrer da etapa competitiva desta Concorrência, o sistema eletrônico poderá permanecer acessível às licitantes para a recepção dos lances.

9.19. Quando a desconexão do sistema eletrônico para a Agente de Contratação persistir por tempo superior a dez minutos, a sessão pública será suspensa e reiniciada somente após decorridas vinte e quatro horas da comunicação do fato pela Agente de Contratação aos participantes, no sítio eletrônico utilizado para divulgação.

9.20. O critério de julgamento adotado será o menor preço global, conforme definido neste edital e seus anexos.

9.21. Caso a licitante não apresente lances, concorrerá com o valor de sua proposta inserida no sistema.

9.22. No caso de equivalência dos valores apresentados pelas microempresas e empresas de pequeno porte que se encontrem nos intervalos estabelecidos nos subitens anteriores, será realizado sorteio entre elas para que se identifique aquela que primeiro poderá apresentar melhor oferta.

9.23. Em caso de empate entre itens exclusivos, quando for o caso, a proposta vencedora será sorteada pelo sistema eletrônico dentre as propostas empatadas.

9.24. Encerrada a etapa de envio de lances da sessão pública, a Agente de Contratação deverá encaminhar, pelo sistema eletrônico, contraproposta à licitante que tenha apresentado o melhor preço, para que seja obtida melhor proposta, vedada a negociação em condições diferentes das previstas neste edital.

9.24.1. A negociação será realizada por meio do sistema, podendo ser acompanhada pelas demais licitantes.

9.24.2. O resultado da negociação será divulgado a todas as licitantes e anexado aos autos do processo licitatório.

9.24.3. A licitante melhor classificada terá o prazo de 24h (vinte e quatro horas) para enviar a proposta readequada ao último lance ofertado após a negociação realizada, acompanhada, se for o caso, dos documentos complementares, quando necessários à confirmação daqueles exigidos no edital.

9.24.4. É facultado à Agente de Contratação prorrogar o prazo estabelecido, a partir de solicitação fundamentada feita no chat pela licitante, antes de findo o prazo.

9.25. Após a negociação do preço, a Agente de Contratação iniciará a fase de aceitação e julgamento final da proposta.

10. DA FORMAÇÃO DO CADASTRO RESERVA

10.1. Após o encerramento da etapa competitiva, as licitantes poderão reduzir seus preços ao valor da proposta da licitante mais bem classificada.

10.2. A apresentação de novas propostas na forma deste item não prejudicará o resultado do certame em relação à licitante melhor classificada.

10.3. Havendo uma ou mais licitantes que aceite cotar suas propostas em valor igual ao da licitante vencedora, estas serão classificadas segundo a ordem da última proposta individual apresentada durante a fase competitiva.

10.4. A ordem de classificação das licitantes deverá ser respeitada nas contratações e somente será utilizada quando a melhor colocada no certame não assinar o contrato, e assim sucessivamente.

11. DA ACEITABILIDADE DA PROPOSTA VENCEDORA

11.1. Encerrada a etapa de negociação, a Agente de Contratação examinará a proposta classificada em primeiro lugar quanto à adequação ao objeto e à compatibilidade do preço em relação ao estabelecido para a contratação neste edital e em seus anexos, observado o disposto no artigo 33 e 34 do Decreto Municipal nº 048/2023.

11.2. Será desclassificada a proposta vencedora que:

11.2.1. Contiver vícios insanáveis;

11.2.2. Não obedecer às especificações técnicas contidas no projeto básico;

11.2.3. Apresentar preços considerados inexequíveis ou permanecerem acima do preço máximo definido para a contratação;

11.2.4. Apresentar desconformidade com quaisquer outras exigências deste edital ou seus anexos, desde que insanável;

11.2.5. Não tiverem sua exequibilidade demonstrada, quando exigido pela Administração.

11.2.5.1. É indício de inexecução das propostas valores inferiores a 75% (setenta e cinco por cento) do valor orçado pela Administração.

11.3. Se houver indícios de inexecução da proposta de preço, ou em caso da necessidade de esclarecimentos complementares, poderão ser efetuadas diligências para que a empresa comprove a exequibilidade da proposta.

11.4. Qualquer interessado poderá requerer que se realizem diligências para aferir a exequibilidade e a legalidade das propostas, devendo apresentar as provas ou os indícios que fundamentam a suspeita.

11.5. Na hipótese de necessidade de suspensão da sessão pública para a realização de diligências, com vistas ao saneamento das propostas, a sessão pública somente poderá ser reiniciada mediante aviso prévio no sistema com, no mínimo, vinte e quatro horas de antecedência, e a ocorrência será registrada em ata.

11.6. A Agente de Contratação poderá convocar a licitante para enviar documento digital complementar, no prazo de 2 (duas) horas, sob pena de não aceitação da proposta.

11.7. O prazo estabelecido poderá ser prorrogado por solicitação escrita e justificada da licitante, formulada antes de findo o prazo, e formalmente aceita pela Agente de Contratação.

11.7.1. Dentre os documentos passíveis de solicitação pela Agente de Contratação, destacam-se os que contenham as características do objeto ofertado ou de informações pertinentes, sujeitos à apreciação de parecer técnico, encaminhados por meio eletrônico, ou, se for o caso, por outro meio e prazo indicados pela Agente de Contratação, sem prejuízo do seu ulterior envio pelo sistema eletrônico, sob pena de não aceitação da proposta.

11.8. Se a proposta ou lance vencedor for desclassificado, a Agente de Contratação examinará a proposta ou lance subsequente, e, assim sucessivamente, na ordem de classificação.

11.9. Havendo necessidade, a Agente de Contratação suspenderá a sessão, informando no “*chat*” a nova data e horário para a sua continuidade.

11.10. Nas hipóteses em que a Agente de Contratação não aceitar a proposta e passar à subsequente, poderá negociar com a licitante para que seja obtido preço melhor.

11.11. Sempre que a proposta não for aceita, e antes de a Agente de Contratação passar à subsequente, haverá notificação, pelo sistema, da eventual ocorrência, a exemplo de empate ficto em relação a itens em disputa, quando for o caso de regime de ampla concorrência, conforme previsto nos arts. 44 e 45 da Lei Complementar nº 123/2006, seguindo-se a disciplina antes estabelecida, se for o caso.

11.12. Encerrada a análise quanto à aceitação da proposta, a Agente de Contratação verificará a habilitação da licitante, observado o disposto neste edital.

12. DA HABILITAÇÃO

12.1. Como condição prévia ao exame da documentação de habilitação da licitante detentora da proposta classificada em primeiro lugar, a Agente de Contratação verificará o eventual descumprimento das condições de participação, especialmente quanto à existência de sanção que impeça a participação no certame ou a futura contratação, mediante consulta aos seguintes cadastros:

12.1.1. Consulta Consolidada de Pessoa Jurídica do Tribunal de Contas da União (<https://certidoes-apf.apps.tcu.gov.br/>);

12.1.2. Cadastro de Inidôneos do Tribunal de Contas do Estado de Pernambuco, no endereço eletrônico (<https://www.tce.pe.gov.br/internet/index.php/declaracao-de-inidoneidade>).

12.2. A consulta aos cadastros será realizada em nome da empresa licitante e também de seu sócio majoritário, por força do artigo 12 da Lei nº 8.429, de 1992, que prevê, dentre as sanções impostas ao responsável pela prática de ato de improbidade administrativa, a proibição de contratar com o Poder Público, inclusive por intermédio de pessoa jurídica da qual seja sócio majoritário.

12.2.1. Caso conste na Consulta de Situação do Fornecedor a existência de Ocorrências Impeditivas Indiretas, o gestor diligenciará para verificar se houve fraude por parte das empresas apontadas no Relatório de Ocorrências Impeditivas Indiretas.

12.2.1.1. A tentativa de burla será verificada por meio dos vínculos societários, linhas de fornecimento similares, dentre outros.

12.2.1.2. A licitante será convocada para manifestação previamente à sua desclassificação.

12.2.2. Constatada a existência de sanção, a Agente de Contratação reputará a licitante inabilitada, por falta de condição de participação.

12.2.3. No caso de inabilitação haverá nova verificação, pelo sistema, da eventual ocorrência do empate ficto, previsto nos artigos 44 e 45 da Lei Complementar nº 123/2006, seguindo-se a disciplina antes estabelecida para a aceitação da proposta subsequente.

12.3. Somente serão disponibilizados para acesso público os documentos de habilitação do licitante cuja proposta atenda ao edital de licitação, após concluídos os procedimentos de que trata o subitem anterior.

12.4. A licitante classificada em primeiro lugar encaminhará, em campo próprio do sistema, no prazo de 2h (duas horas), os documentos para habilitação, não sendo permitida a substituição ou a apresentação de novos documentos, salvo em sede de diligência, para:

12.4.1. Complementação de informações acerca dos documentos já apresentados pelos licitantes e desde que necessária para apurar fatos existentes à época da abertura do certame;

12.4.2. Atualização de documentos cuja validade tenha expirado após a data de recebimento das propostas.

12.5. Havendo a necessidade de envio de documentos de habilitação complementares, necessários à confirmação daqueles exigidos neste edital, a licitante será convocada a encaminhá-los, em formato digital, no prazo de 2h (duas horas), sob pena de inabilitação.

12.6. Não serão aceitos documentos de habilitação com indicação de CNPJ/CPF diferentes, salvo aqueles legalmente permitidos.

12.7. Se a licitante for a matriz, todos os documentos deverão estar em nome da matriz, e se a licitante for a filial, todos os documentos deverão estar em nome da filial, exceto aqueles documentos que pela própria natureza, comprovadamente, forem emitidos somente em nome da matriz.

12.7.1. Serão aceitos registros de CNPJ de licitante matriz e filial com diferenças de números de documentos pertinentes ao CND e ao CRF/FGTS, quando for comprovada a centralização do recolhimento dessas contribuições.

12.8. Habilitação Jurídica:

12.8.1. No caso de empresário individual: inscrição no Registro Público de Empresas Mercantis, a cargo da Junta Comercial da respectiva sede.

12.8.2. Em se tratando de microempreendedor individual – MEI: Certificado da Condição de Microempreendedor Individual - CCMEI, cuja aceitação ficará condicionada à verificação da autenticidade no sítio www.portaldoempreendedor.gov.br.

12.8.3. No caso de sociedade empresária ou empresa individual de responsabilidade limitada - EIRELI: ato constitutivo, estatuto ou contrato social em vigor, devidamente registrado na Junta Comercial da respectiva sede, acompanhado de documento comprobatório de seus administradores.

12.8.4. Inscrição no Registro Público de Empresas Mercantis onde opera, com averbação no Registro onde tem sede a matriz, no caso de ser a participante sucursal, filial ou agência.

12.8.5. No caso de sociedade simples: inscrição do ato constitutivo no Registro Civil das Pessoas Jurídicas do local de sua sede, acompanhada de prova da indicação dos seus administradores.

12.8.6. No caso de cooperativa: ata de fundação e estatuto social em vigor, com a ata da assembleia que o aprovou, devidamente arquivado na Junta Comercial ou inscrito no Registro Civil das Pessoas Jurídicas da respectiva sede, bem como o registro de que trata o art. 107 da Lei nº 5.764, de 1971.

12.8.7. No caso de empresa ou sociedade estrangeira em funcionamento no País: decreto de autorização.

12.8.8. Os documentos exigidos para a habilitação jurídica deverão estar acompanhados de todas as alterações ou apenas da consolidação respectiva.

12.9. Habilitação Técnica:

12.9.1. Certidão de Registro e Quitação junto ao Conselho Regional de Engenharia e Agronomia - CREA, dentro da validade e situando a sede da licitante, como também identificando o(s) responsável(is) técnico(s);

12.9.2. Comprovação de aptidão para desempenho de atividade pertinente e compatível em características com o objeto desta licitação, mediante a apresentação de Certidão de Acervo Técnico - CAT, expedida pelo CREA da região pertinente, em nome dos responsáveis técnicos e/ou dos membros da equipe técnica que se responsabilizarão pela execução da obra;

12.9.2.1. Deverão ser expressamente atendidas as exigências relativas às seguintes parcelas de maior relevância técnica e valores significativos, referente aos itens constantes da planilha orçamentária que integra o projeto básico, Anexo I do presente edital, conforme descrição:

12.9.2.1.1. Execução de pavimento com aplicação de concreto asfáltico, camada de binder - exclusive carga e transporte; (subitem 2.2.2. do projeto básico)

12.9.2.1.2. Execução de pavimento com aplicação de concreto asfáltico, camada de rolamento - exclusive carga e transporte. (subitem 2.2.3. do projeto básico)

12.9.3. Comprovação de capacidade operacional mediante a apresentação de certidões ou atestados, que demonstrem a execução de serviços similares de complexidade operacional equivalente ou superior, com quantidades mínimas de até 50% (cinquenta por cento) das parcelas de que tratam os subitens **12.9.2.1.1.** e **12.9.2.1.2.**;

12.9.3.1. Quando a licitante apresentar mais de um atestado deve nomear o arquivo digital, de forma a identificar a descrição do acervo técnico, inclusive destacar o subitem referido na planilha. (Exemplo: Acervo **12.9.2.1.1.A**, Acervo **12.9.2.1.1.B**, Acervo **12.9.2.1.2.**)

12.9.4. Declaração de que o licitante tomou conhecimento de todas as informações e das condições locais para o cumprimento das obrigações objeto da licitação.

12.10. Habilitação Fiscal, Social e Trabalhista:

12.10.1. Prova de inscrição no Cadastro Nacional da Pessoa Jurídica – **CNPJ**;

12.10.2. Prova de **inscrição** no cadastro de contribuintes **municipal**, relativo ao domicílio ou sede da licitante, pertinente ao seu ramo de atividade;

12.10.3. Prova de **regularidade fiscal** perante a **Fazenda Nacional**, mediante Certidão Negativa de Débitos ou Positiva com efeitos de Negativa, emitida pela Secretaria da Receita Federal do Brasil e Procuradoria-Geral da Fazenda Nacional, relativos aos tributos federais e à dívida ativa da União, abrangendo, inclusive, as contribuições sociais previstas nas alíneas "a" a "d" do parágrafo único do artigo 11 da Lei nº 8.212/91;

12.10.4. Prova de **regularidade fiscal** perante a **Fazenda Pública estadual**, do domicílio ou sede da licitante;

12.10.5. Prova de **regularidade** perante a **Fazenda Municipal**, do domicílio ou sede da licitante, mediante Certidão Negativa de Débitos Municipais ou Positiva com efeitos de Negativa;

12.10.6. Prova de regularidade relativa ao Fundo de Garantia por Tempo de Serviço (FGTS) por meio de apresentação do **Certificado de Regularidade do FGTS – CRF**, emitido pela Caixa Econômica Federal;

12.10.7. Prova de inexistência de débitos inadimplidos perante a Justiça do Trabalho, mediante a apresentação da **Certidão Negativa** ou **Positiva com efeitos de Negativa de Débitos Trabalhistas – CNDT**, emitida pelo Tribunal Superior do Trabalho – TST.

12.11. Habilitação Econômico-Financeira:

12.11.1. Balanço Patrimonial, Demonstração de Resultado de Exercício e demais demonstrações contábeis dos 2 (dois) últimos exercícios sociais, já exigíveis e apresentados na forma da lei;

12.11.1.1. Os documentos referidos no subitem **12.11.1.** limitar-se-ão ao último exercício no caso de a pessoa jurídica ter sido constituída há menos de 2 (dois) anos.

12.11.1.2. A licitante deverá apresentar os seguintes índices contábeis, extraídos do último balanço patrimonial ou do balanço patrimonial referente ao período de existência da sociedade, atestando a boa situação financeira:

LG = Liquidez Geral – superior a 1
SG = Solvência Geral – superior a 1
LC = Liquidez Corrente – superior a 1

Sendo,

LG = $(AC+RLP) / (PC+PNC)$
SG = $AT / (PC+PNC)$
LC = AC / PC

Onde:

AC = Ativo Circulante
RLP = Realizável a Longo Prazo
PC = Passivo Circulante
PNC = Passivo não Circulante
AT = Ativo Total

12.11.1.3. A empresa que apresentar resultado igual ou menor do que 1 (um) em quaisquer dos índices acima referidos deverá comprovar patrimônio líquido de 10% (dez por cento) do valor estimado da contratação.

12.11.1.4. O balanço patrimonial e as demonstrações contábeis deverão estar assinados por contador ou outro profissional equivalente, devidamente registrado no Conselho Regional de Contabilidade.

12.11.2. Certidão Negativa de Falência ou Recuperação Judicial, expedida pelo distribuidor ou distribuidores (caso exista mais de um) da sede da licitante, ou de seu domicílio ou, no caso de empresas em recuperação judicial, que já tenham tido o plano de recuperação homologado em juízo, certidão emitida pela instância judicial competente que certifique que a licitante está apta econômica e financeiramente a participar do procedimento licitatório;

12.11.3. Certidão Negativa de Falência ou Recuperação Judicial referente aos processos distribuídos pelo PJe (processos judiciais eletrônicos) da sede da licitante ou de seu domicílio.

12.11.3.1. A certidão descrita no subitem “**12.11.3.**” somente é exigível quando a certidão negativa de Falência ou Recuperação Judicial do Estado da sede da licitante ou de seu domicílio (subitem “**12.11.2**”) contiver a ressalva expressa de que não abrange os processos judiciais eletrônicos.

12.11.3.2. Em caso de Certidão Positiva com efeito de negativa, referente a processos eletrônicos (PJe), é necessário que o documento mencione se a licitante já teve o plano de recuperação homologado em juízo e se está apta econômica e financeiramente a participar do procedimento licitatório.

12.11.3.3. Caberá à licitante obter a Certidão Negativa de Falência ou Recuperação Judicial, de acordo com as disposições normativas do respectivo Estado da Federação da sede da licitante ou de seu domicílio.

12.12. Das Declarações

12.12.1. Declaração de cumprimento dos requisitos de habilitação, de acordo com o modelo do **Anexo II** deste edital, assinada por sócio, dirigente, proprietário ou procurador da licitante;

12.12.1.1. Se for Microempresa ou Empresa de Pequeno Porte – EPP com problemas na habilitação, fazer constar tal ressalva e comprovando condição.

12.12.2. Declaração de enquadramento no regime de tributação para Microempresa e Empresa de Pequeno Porte, de acordo com o modelo do **Anexo III** deste edital, assinada por sócio, dirigente, proprietário ou procurador da licitante, com o número da identidade do declarante, quando for o caso;

12.12.3. Declaração de inidoneidade, nos termos do modelo constante do **Anexo IV**, deste edital, assinada por sócio, dirigente, proprietário ou procurador da licitante;

12.12.4. Declaração de inexistência de parentes com servidores da Administração Municipal, conforme modelo constante no **Anexo V**;

12.12.5. Declaração de que não utiliza, direta ou indiretamente, mão de obra de menores conforme as disposições contidas no artigo 7º, XXXIII, da Constituição Federal de 1988, de acordo com o modelo do **Anexo VI** deste edital, assinada por sócio, dirigente, proprietário ou procurador da licitante;

12.12.6. Declaração de que o valor da proposta compreende a integralidade dos custos para atendimento de direitos trabalhistas conforme o artigo 63, § 1º, da Lei nº 14.133/2021, de acordo com o modelo do **Anexo VII** deste edital;

12.12.7. Declaração de que o valor da proposta cumpre as exigências de reserva de cargos para pessoa com deficiência conforme o inciso IV, do artigo 63º, da Lei nº 14.133/2021, de acordo com o modelo do **Anexo VIII** deste edital, nos casos em que couber;

12.12.8. Declaração de ciência e concordância com os termos do edital, conforme modelo constante no **Anexo IX**, assinada por sócio, dirigente, proprietário ou procurador da licitante.

12.12.9. Declaração de conhecimento de todas as informações e das condições locais para o cumprimento das obrigações objeto da licitação, conforme modelo constante no **Anexo X**, assinada por sócio, dirigente, proprietário ou procurador da licitante.

12.13. Julgamento de Microempresa e Empresa de Pequeno Porte

12.13.1. A condição de Microempresa e Empresa de Pequeno Porte, para efeito do tratamento diferenciado previsto na Lei Complementar nº 123/2006, será comprovada mediante apresentação da seguinte documentação:

12.13.1.1. Empresas **optantes** pelo Sistema Simples de Tributação:

12.13.1.1.1. Comprovante de opção pelo Simples obtido através do *site* da Secretaria da Receita Federal, <http://www.receita.fazenda.gov.br/PessoaJuridica/simples/simples.htm>;

12.13.1.1.2. Declaração, firmada pelo representante legal da empresa, de não haver nenhum dos impedimentos previstos no § 4º do artigo 3º da LC 123/06.

12.13.1.2. Empresas **não optantes** pelo Sistema Simples de Tributação:

12.13.1.2.1. Cópia do ato constitutivo em vigor;

12.13.1.2.2. Comprovante de inscrição e situação cadastral no Cadastro Nacional de Pessoa Jurídica – CNPJ;

12.13.1.2.3. Balanço Patrimonial e Demonstração do Resultado do Exercício – DRE comprovando ter receita bruta dentro dos limites estabelecidos nos incisos I e II do artigo 3º da LC 123/06;

12.13.1.2.4. Declaração, firmada pelo representante legal da empresa, de não haver nenhum dos impedimentos previstos no § 4º do artigo 3º da LC 123/06.

12.13.2. A microempresa ou empresa de pequeno porte deverá apresentar toda a documentação exigida para efeito de comprovação de regularidade fiscal, mesmo que esta apresente alguma restrição, sob pena de inabilitação.

12.13.3. A existência de restrição relativamente à regularidade fiscal e trabalhista não impede que a licitante qualificada como microempresa ou empresa de pequeno porte seja declarada vencedora, uma vez que atenda a todas as demais exigências do edital.

12.13.4. A declaração da vencedora acontecerá no momento imediatamente posterior à fase de habilitação.

12.13.5. Caso seja constatada a existência de alguma restrição no que tange à regularidade fiscal e trabalhista, a mesma será convocada para, no prazo de 5 (cinco) dias úteis, após a declaração da vencedora, comprovar a regularização.

12.13.5.1. O prazo poderá ser prorrogado por igual período, a critério da Administração, quando requerida pela licitante, mediante apresentação de justificativa.

12.13.6. A não regularização fiscal e trabalhista no prazo previsto no subitem anterior acarretará a inabilitação da licitante, sem prejuízo das sanções previstas neste edital, sendo facultada a convocação das licitantes remanescentes, na ordem de classificação.

12.13.6.1. Se, na ordem de classificação, seguir-se outra microempresa, empresa de pequeno porte ou sociedade cooperativa com alguma restrição na documentação fiscal e trabalhista, será concedido o mesmo prazo para a regularização.

12.13.7. Havendo necessidade de analisar minuciosamente os documentos exigidos, a Agente de Contratação suspenderá a sessão, informando no “chat” a nova data e horário para a continuidade da mesma.

12.13.8. Será inabilitada a licitante que não comprovar sua habilitação, seja por não apresentar quaisquer dos documentos exigidos ou apresentá-los em desacordo com o estabelecido neste edital.

12.13.9. Constatado o atendimento às exigências de habilitação fixadas no edital, a licitante será declarada vencedora.

13. DO ENCAMINHAMENTO DA PROPOSTA VENCEDORA

13.2. A proposta de preços da licitante declarada vencedora, readequada ao último lance válido ou negociação, será apresentada em língua portuguesa, com páginas numeradas, assinada pelo representante legal da licitante, fazendo menção ao número desta Concorrência e deverá indicar:

13.2.1. O preço unitário e total, em moeda corrente nacional, em algarismo, sem inclusão de qualquer encargo financeiro ou previsão inflacionária;

13.2.1.1. O valor global da proposta deverá ser descrito por extenso.

13.2.2. Planilha orçamentária compatível com o projeto básico;

13.2.3. Composição dos preços unitários, apresentando discriminadamente as parcelas relativas à mão-de-obra, materiais, equipamentos e serviços;

13.2.4. Cronograma físico-financeiro compatível com o projeto básico;

13.2.5. Benefícios e Despesas Indiretas - B.D.I., detalhando todos os seus componentes, inclusive em forma percentual.

13.2.5.1. Os custos de administração local, mobilização e desmobilização e instalação de canteiro e acampamento, bem como quaisquer outros itens que possam ser apropriados como custo direto da obra, não poderão ser incluídos na composição do BDI, devendo ser cotados na planilha orçamentária.

13.2.6. Elementos requeridos nas especificações deste edital e outros dados que no entender da empresa elucidem a proposta, os quais poderão ser apresentados de forma a complementar as já referidas especificações.

13.3. Não se admitirá, na proposta de preços, custos identificados mediante o uso da expressão “verba” ou de unidades genéricas.

13.4. A apresentação da proposta implica na plena aceitação, por parte da licitante, das condições estabelecidas neste edital e seus anexos, bem como a obrigatoriedade do cumprimento das disposições nele contidas, assumindo a proponente o compromisso de executar os serviços nos seus termos e fornecer todos os materiais, equipamentos, ferramentas e utensílios necessários, em quantidades e qualidades adequadas à perfeita execução contratual, e de promover, quando requerido, a sua substituição.

13.5. Nos preços ofertados já deverão estar inclusos, além do lucro, os tributos, fretes, taxas, seguros, encargos sociais, trabalhistas e as despesas decorrentes da execução do objeto.

13.5.1. O Imposto de Renda de Pessoa Jurídica – IRPJ e a Contribuição Social sobre o Lucro Líquido – CSLL, que não podem ser repassados à Administração, não serão incluídos na proposta apresentada.

13.6. A propostas terá validade de 60 (sessenta) dias contados da data de abertura da sessão pública estabelecida no preâmbulo deste edital.

13.7. Decorrido o prazo de validade da proposta, sem convocação para contratação, ficam as licitantes liberadas dos compromissos assumidos.

13.8. A licitante deverá indicar o nome completo, nacionalidade, estado civil, função ou cargo, documento de identidade e CPF da pessoa legalmente habilitada para assinar o contrato, informando o número do telefone e o endereço para efeito de notificações pela Contratante.

13.9. Os preços ofertados, tanto na proposta inicial, quanto na etapa de lances, serão de exclusiva responsabilidade da licitante, não lhe assistindo o direito de pleitear qualquer alteração, sob alegação de erro, omissão ou qualquer outro pretexto.

14. DOS RECURSOS

14.1. Declarada a vencedora e decorrida a fase de regularização da licitante qualificada como microempresa ou empresa de pequeno porte, será concedido o prazo de trinta minutos, para que qualquer licitante manifeste a intenção de recorrer, em campo próprio do sistema, sob pena de preclusão.

14.2. Havendo quem se manifeste, caberá à Agente de Contratação verificar a tempestividade.

14.2.1. Nesse momento a Agente de Contratação não adentrará no mérito recursal.

14.2.2. A falta de manifestação da licitante quanto à intenção de recorrer importará a decadência desse direito.

14.2.3. A recorrente terá o prazo de 3 (três) dias úteis para apresentar as razões recursais, pelo sistema eletrônico, ficando as demais licitantes, desde logo, intimadas para, querendo, apresentarem contrarrazões, no mesmo prazo de 3 (três) dias úteis.

14.3. Os recursos deverão ser encaminhados em campo próprio do sistema.

14.4. O recurso será dirigido à autoridade que tiver editado o ato ou proferido a decisão recorrida, a qual poderá reconsiderar sua decisão no prazo de 3 (três) dias úteis, ou, nesse mesmo prazo, encaminhar recurso para a autoridade superior, a qual deverá proferir sua decisão no prazo de até 10 (dez) dias úteis, contado do recebimento dos autos.

14.5. O recurso e o pedido de reconsideração terão efeito suspensivo do ato ou da decisão recorrida até que sobrevenha decisão final da autoridade competente.

14.6. O acolhimento do recurso invalida tão somente os atos insuscetíveis de aproveitamento.

14.7. Os autos do processo permanecerão com vista franqueada aos interessados, no endereço constante neste edital.

15. DA REABERTURA DA SESSÃO PÚBLICA

15.1. A sessão pública poderá ser reaberta:

15.1.1. Nas hipóteses de provimento de recurso que leve à anulação de atos anteriores à realização da sessão pública precedente ou em que seja anulada a própria sessão pública, situação em que serão repetidos os atos anulados e os que dele dependam.

15.1.2. Quando houver erro na aceitação do preço melhor classificado ou quando a licitante declarada vencedora não assinar o contrato, não retirar o instrumento equivalente ou não comprovar a regularização fiscal, social e trabalhista, nos termos do art. 43, § 1º da LC nº 123/2006. Nessas hipóteses, serão adotados os procedimentos imediatamente posteriores ao encerramento da etapa de lances.

15.2. Todas as licitantes remanescentes deverão ser convocadas para acompanhar a sessão reaberta.

15.2.1. A convocação se dará por meio do sistema eletrônico ("chat") de acordo com a fase do procedimento licitatório.

16. DA ADJUDICAÇÃO E HOMOLOGAÇÃO

16.1. Encerradas as fases de julgamento e habilitação, e exauridos os recursos administrativos, o processo licitatório será encaminhado à autoridade superior para adjudicar o objeto e homologar o procedimento, observado o disposto no art. 71 da Lei nº 14.133/2021.

17. DO TERMO DE CONTRATO OU INSTRUMENTO EQUIVALENTE

17.1. Após a homologação será firmado termo de contrato, nos moldes da minuta, consoante **Anexo XI** deste edital.

17.2. O adjudicatário terá o prazo de 2 (dois) dias úteis, contados a partir da data de sua convocação, para assinar o termo de contrato, sob pena de decair o direito à contratação, sem prejuízo das sanções previstas neste edital.

17.2.1. O prazo poderá ser prorrogado, por igual período, por solicitação justificada do adjudicatário e aceita pela Administração.

17.3. A contratada reconhece que as hipóteses de rescisão são aquelas previstas no art. 137 e na forma do art. 138 da Lei nº 14.133/2021.

17.4. O prazo de vigência para a execução da obra será de 4 (quatro) meses conforme previsão no instrumento contratual.

17.5. A contratada dará início à execução do objeto no prazo de 5 (cinco) dias úteis, a contar da data de assinatura da ordem de serviços.

17.6. No caso de prorrogação do prazo de vigência contratual, após 12 (doze) meses, será aplicado o Índice Nacional de Custo da Construção – INCC para os reajustes dos preços unitários, e serão calculados pela seguinte fórmula:

$$R = \frac{li - lo}{lo} \times V$$

R = Valor da parcela de reajustamento procurado;

lo = Índice de preço verificado no mês de apresentação da proposta que deu origem ao contrato;

li = Índice de preço referente ao mês de reajustamento;

V = Valor a preços iniciais da parcela do contrato de obra ou serviço a ser reajustado.

17.7. Na assinatura do contrato será exigida a comprovação das condições de habilitação consignadas no edital, que deverão ser mantidas pela licitante durante a vigência do contrato.

17.8. Na hipótese da vencedora da licitação não comprovar as condições de habilitação consignadas no edital ou se recusar a assinar o contrato, a Administração, sem prejuízo da aplicação de sanções e demais cominações legais cabíveis a essa licitante, poderá convocar outra licitante, respeitada a ordem de classificação, para, após a comprovação dos requisitos para habilitação, analisada a proposta e eventuais documentos complementares e, feita uma possível negociação, assinar o contrato.

17.9. Para assegurar a plena execução dos serviços será exigida garantia adicional do licitante vencedor cuja proposta for inferior a 85% (oitenta e cinco por cento) do valor orçado pela Administração, equivalente à diferença entre este último e o valor da proposta, sem prejuízo das demais garantias exigíveis de acordo com esta Lei.

17.9.1. Caberá à Contratada optar por uma das modalidades previstas no artigo 96, § 1º, I a III da Lei Federal nº 14.133/2021.

18. DAS OBRIGAÇÕES DA CONTRATADA

18.1. A contratada obriga-se a:

18.1.1. Prestar o serviço no tempo, lugar e forma estabelecidos no edital, projeto básico e contrato.

18.1.2. Arcar com o ônus decorrente de eventual equívoco no dimensionamento dos quantitativos de sua proposta, devendo complementá-los, caso o previsto inicialmente em sua proposta não seja satisfatório para o atendimento ao objeto da licitação, exceto quando ocorrer algum dos eventos arrolados no artigo 124 da Lei nº 14.133/2021.

18.1.3. Proceder as anotações de responsabilidade técnica – ART's referentes ao objeto do contrato e especialidades pertinentes, nos termos da Lei nº 6.496/77.

18.1.4. Efetuar a matrícula (CEI) individual da obra junto à Receita Federal do Brasil.

19. DAS OBRIGAÇÕES DA CONTRATANTE

19.1. O órgão contratante obriga-se a:

19.1.1. Efetuar o pagamento no tempo, lugar e forma estabelecidos no contrato.

20. DA FISCALIZAÇÃO DO CONTRATO

20.1. A execução dos serviços será objeto de acompanhamento, controle, fiscalização e avaliação por representante ou equipe da contratante, para este fim especialmente designado, com as atribuições específicas determinadas na Lei nº 14.133/2021.

20.2. A fiscalização deverá realizar, entre outras, as seguintes atividades:

20.2.1. Manter um arquivo completo e atualizado de toda a documentação pertinente aos trabalhos, incluindo o contrato, projeto básico, orçamentos, cronogramas, correspondências e relatórios de serviços;

20.2.2. Analisar e aprovar o plano de execução a ser apresentado pela contratada no início dos trabalhos;

20.2.3. Solucionar as dúvidas e questões pertinentes à prioridade ou sequência dos serviços em execução, bem como as interferências e interfaces dos trabalhos da contratada com as atividades de outras empresas ou profissionais eventualmente contratados pela contratante;

20.2.4. Paralisar e/ou solicitar o refazimento de qualquer serviço que não seja executado em conformidade com o plano ou programa de manutenção, norma técnica ou qualquer disposição oficial aplicável ao objeto do contrato;

20.2.5. Solicitar a realização de testes, exames, ensaios e quaisquer provas necessárias ao controle de qualidade dos serviços objeto do contrato;

20.2.6. Exercer rigoroso controle sobre o cronograma de execução dos serviços, aprovando os eventuais ajustes que ocorrerem durante o desenvolvimento dos trabalhos;

20.2.7. Aprovar partes, etapas ou a totalidade dos serviços executados, verificar e atestar as respectivas medições bem como conferir, visar e encaminhar para pagamento as faturas emitidas;

20.2.8. Verificar e aprovar os relatórios de execução dos serviços elaborados de conformidade com os requisitos estabelecidos no caderno de encargos;

20.2.9. Verificar e aprovar eventuais acréscimos de serviços necessários ao perfeito atendimento do objeto do contrato;

20.2.10. Solicitar a substituição de qualquer funcionário da contratada que embarace ou dificulte a ação da fiscalização ou cuja presença no local dos serviços seja considerada prejudicial ao andamento dos trabalhos.

20.3. O relatório de serviços será destinado ao registro de fatos e comunicações pertinentes à execução dos serviços, como conclusão e aprovação de serviços, indicações sobre a necessidade de trabalho adicional, autorização para substituição de materiais e equipamentos, irregularidades e providências a serem tomadas pela contratada e fiscalização.

20.4. As reuniões realizadas no local dos serviços serão documentadas por atas de reunião, elaboradas pela fiscalização e conterão, entre outros dados, a data, nome e assinatura dos participantes, assuntos tratados, decisões e responsáveis pelas decisões a serem tomadas.

20.5. O acompanhamento, o controle, a fiscalização e a avaliação de que trata este item não exime a contratada da responsabilidade pela execução dos serviços e nem confere à contratante responsabilidade solidária, inclusive perante terceiros, por quaisquer irregularidades ou danos na execução dos serviços contratados.

20.6. A contratada deverá facilitar, por todos os meios ao seu alcance, a ampla ação da fiscalização, permitindo o acesso aos serviços em execução, bem como atender prontamente às solicitações que lhe forem efetuadas, ou, em caso de impossibilidade, justificar por escrito.

20.7. A comunicação entre a fiscalização e a contratada será realizada através de correspondência oficial e anotações ou registros no relatório de serviços.

20.8. A fiscalização do contrato ficará sob responsabilidade do Senhor Gustavo de Araújo Lima, engenheiro civil contratado pelo Município de Vertentes-PE.

21. DA GESTÃO DO CONTRATO

21.1. A execução do objeto será acompanhada e fiscalizada pela Contratante que poderá elaborar um modelo de gestão do contrato objetivando uma eficiente atuação, de forma a garantir os resultados esperados pela Administração.

21.2. A gestão do contrato ficará sob responsabilidade do Senhor Gertulio Timóteo Bezerra, Secretário de Desenvolvimento Urbano do Município de Vertentes-PE.

22. DO RECEBIMENTO PROVISÓRIO E DEFINITIVO

22.1. O objeto será recebido:

22.1.1. Provisoriamente, pelo responsável por seu acompanhamento e fiscalização, mediante termo circunstanciado, assinado pelas partes em até 15 (quinze) dias da comunicação escrita da contratada;

22.1.1.1. Nessa etapa a contratada deverá efetuar a entrega de relatório de execução dos serviços previstos no projeto básico.

22.1.1.2. No termo de recebimento provisório serão indicadas as eventuais correções e complementações consideradas necessárias ao recebimento definitivo, bem como estabelecido o prazo para a execução dos ajustes.

22.1.2. Definitivamente, por servidor ou comissão designada pela autoridade competente, mediante termo circunstanciado, assinado pelas partes em até 30 (trinta) dias do recebimento provisório, após o decurso do prazo de observação, ou vistoria que comprove a adequação do objeto aos termos contratuais.

22.2. A contratada é obrigada a reparar, corrigir, remover, reconstruir ou substituir, às suas expensas, no total ou em parte, o objeto do contrato em que se verificarem vícios, defeitos ou incorreções resultantes da sua execução.

23. DO PAGAMENTO

23.1. O pagamento será realizado no prazo máximo de até 30 (trinta) dias, contados da apresentação da fatura e liquidação da despesa, através de transação bancária, mediante conta indicada pela contratada.

23.1.1. É vedada expressamente a realização de cobrança de forma diversa da estipulada neste edital, em especial a cobrança bancária, mediante boleto ou mesmo o protesto de título, sob pena de aplicação das sanções previstas no edital e indenização pelos danos decorrentes.

23.2. A nota fiscal/fatura será emitida pela contratada de acordo com os seguintes procedimentos:

23.2.1. Ao final de cada etapa da execução contratual, conforme previsto no cronograma físico-financeiro, a contratada apresentará a medição prévia dos serviços executados no período, através de planilha e memória de cálculo detalhada.

23.2.1.1. Uma etapa será considerada efetivamente concluída quando os serviços previstos para aquela etapa, no cronograma físico-financeiro, estiverem executados em sua totalidade.

23.2.1.2. Se a contratada vier a adiantar a execução dos serviços, em relação à previsão original constante no cronograma físico-financeiro, poderá apresentar a medição prévia correspondente, ficando a cargo da contratante, aprovar a quitação antecipada do valor respectivo.

23.2.2. A contratante terá o prazo de 5 (cinco) dias úteis, contados a partir da data da apresentação da medição, para aprovar ou rejeitar, no todo ou em parte, a medição prévia relatada pela contratada, bem como para avaliar a conformidade dos serviços executados.

23.2.2.1. No caso de etapas não concluídas, serão pagos apenas os serviços efetivamente executados, devendo a contratada regularizar o cronograma na etapa subsequente.

23.2.2.2. A aprovação da medição prévia apresentada pela contratada não a exime de qualquer das responsabilidades contratuais, nem implica aceitação definitiva dos serviços executados.

23.2.3. Após a aprovação, a contratada emitirá nota fiscal/fatura no valor da medição definitiva aprovada, obrigatoriamente acompanhada da planilha de medição, com detalhamento dos serviços executados, e de memória de cálculo detalhada.

23.3. O pagamento será precedido de consulta para comprovação de cumprimento dos requisitos de habilitação estabelecidos neste edital.

23.3.1. Na hipótese de irregularidade na manutenção das condições de habilitação, a contratada deverá regularizar a sua situação, sob pena de aplicação das penalidades previstas no edital e seus anexos e rescisão do contrato.

23.4. Havendo erro na apresentação da nota fiscal/fatura ou dos documentos pertinentes à contratação, ou, ainda, circunstância que impeça a liquidação da despesa, o pagamento ficará pendente até que a contratada providencie as medidas saneadoras. Nesta hipótese, o prazo para pagamento iniciar-se-á após a regularização da situação, não acarretando qualquer ônus para a contratante.

23.5. Sobre o valor devido a contratada, a Administração efetuará a retenção do Imposto sobre a Renda da Pessoa Jurídica (IRPJ) e da Contribuição Previdenciária, conforme disposto na legislação da Secretaria da Receita Federal do Brasil.

23.6. Quanto ao Imposto sobre Serviços de Qualquer Natureza (ISSQN), será observado o disposto na Lei Complementar nº 116/03, e legislação municipal aplicável.

23.7. A contratada regularmente optante pelo Simples Nacional, nos termos da Lei Complementar nº 123/06, não sofrerá a retenção tributária quanto aos impostos e contribuições abrangidos por aquele regime. No entanto, o pagamento ficará condicionado à apresentação de comprovação por meio de documento oficial de que faz jus ao tratamento tributário favorecido previsto na referida Lei Complementar.

23.8. A Administração deduzirá do montante a ser pago os valores correspondentes às multas e/ou indenizações devidas pela contratada.

23.9. O desconto de qualquer valor no pagamento devido à contratada será precedido de processo administrativo em que será garantido à empresa o contraditório e a ampla defesa, com os recursos e meios que lhes são inerentes.

23.10. É vedado à contratada transferir a terceiros os direitos ou créditos decorrentes do contrato.

23.11. Na ocorrência de eventuais atrasos de pagamentos, provocados exclusivamente pela Administração, o valor devido deverá ser acrescido de compensação financeira, e sua apuração se fará desde a data de seu vencimento até a data do efetivo pagamento, em que os juros de mora serão calculados à taxa de 0,5% (meio por cento) ao mês ou 6% (seis por cento) ao ano, mediante aplicação das seguintes fórmulas:

$$I = (TX/100) / 365, \quad EM = I \times N \times VP, \quad \text{onde:}$$

I = Índice de compensação financeira;

TX = Percentual da taxa de juros de mora anual;

EM = Encargos moratórios;

N = Número de dias entre a data prevista para o pagamento e a do efetivo pagamento;

VP = Valor da parcela em atraso.

24. DAS SANÇÕES ADMINISTRATIVAS

24.1. Comete infração administrativa, nos termos da lei, a licitante que, com dolo ou culpa:

24.1.1. Deixar de entregar a documentação exigida para o certame ou não entregar qualquer documento que tenha sido solicitado pela Agente de Contratação durante o certame;

24.1.2. Salvo em decorrência de fato superveniente devidamente justificado, não mantiver a proposta, em especial quando:

24.1.2.1. Não enviar a proposta adequada ao último lance ofertado ou após a negociação;

24.1.2.2. Recusar-se a enviar o detalhamento da proposta quando exigível;

24.1.2.3. Pedir para ser desclassificada quando encerrada a etapa competitiva;

24.1.2.4. Apresentar proposta em desacordo com as especificações do edital.

24.1.3. Não celebrar o contrato ou não entregar a documentação exigida para a contratação, quando convocado dentro do prazo de validade de sua proposta;

24.1.4. Recusar-se, sem justificativa, a assinar o contrato ou a ata de registro de preço, quando for o caso, no prazo estabelecido pela Administração;

24.1.5. Apresentar declaração ou documentação falsa exigida para o certame ou prestar declaração falsa durante a licitação;

24.1.6. Fraudar a licitação;

24.1.7. Comportar-se de modo inidôneo ou cometer fraude de qualquer natureza, em especial quando:

24.1.7.1. Agir em conluio ou em desconformidade com a lei;

24.1.7.2. Induzir deliberadamente a erro no julgamento;

24.1.7.3. Praticar atos ilícitos com vistas a frustrar os objetivos da licitação;

24.1.7.4. Praticar ato lesivo previsto no art. 5º da Lei n.º 12.846, de 2013.

24.2. Com fulcro na Lei nº 14.133/2021, a Administração poderá, garantida a prévia defesa, aplicar às licitantes e/ou adjudicatários as seguintes sanções, sem prejuízo das responsabilidades civil e criminal:

24.2.1. Advertência;

24.2.2. Multa;

24.2.3. Impedimento de licitar e contratar;

24.2.4. Declaração de inidoneidade para licitar ou contratar, enquanto perdurarem os motivos determinantes da punição ou até que seja promovida sua reabilitação perante a própria autoridade que aplicou a penalidade.

24.3. Na aplicação das sanções serão considerados:

24.3.1. A natureza e a gravidade da infração cometida;

24.3.2. As peculiaridades do caso concreto;

24.3.3. As circunstâncias agravantes ou atenuantes;

24.3.4. Os danos que dela provierem para a Administração Pública;

24.3.5. A implantação ou o aperfeiçoamento de programa de integridade, conforme normas e orientações dos órgãos de controle.

24.4. A multa será recolhida em percentual de 0,5% a 30% incidente sobre o valor do contrato, recolhida no prazo máximo de 15 (quinze) dias úteis, a contar da comunicação oficial.

24.5. Para as infrações previstas nos subitens **24.1.1.**, **24.1.2.** e **24.1.3.**, a multa será de 0,5% a 15% do valor do contrato.

24.6. Para as infrações previstas nos subitens **24.1.4.** a **24.1.7.**, a multa será de 15% a 30% do valor do contrato.

24.7. As sanções de advertência, impedimento de licitar e contratar e declaração de inidoneidade para licitar ou contratar poderão ser aplicadas, cumulativamente ou não, à penalidade de multa.

24.8. Na aplicação da sanção de multa será facultada a defesa do interessado no prazo de 15 (quinze) dias úteis, contado da data de sua intimação.

24.9. A sanção de impedimento de licitar e contratar será aplicada ao responsável em decorrência das infrações administrativas relacionadas nos subitens **24.1.1.**, **24.1.2.** e **24.1.3.**, quando não se justificar a imposição de penalidade mais grave, e impedirá o responsável de licitar e contratar no âmbito da Administração Pública direta e indireta do ente federativo a qual pertencer o órgão ou entidade, pelo prazo máximo de 3 (três) anos.

24.10. Poderá ser aplicada ao responsável a sanção de declaração de inidoneidade para licitar ou contratar, em decorrência da prática das infrações dispostas nos subitens **24.1.4.**, **24.1.5.**, **24.1.6.** e **24.1.7.**, bem como pelas infrações administrativas previstas nos subitens **24.1.1.**, **24.1.2.** e **24.1.3.** que justifiquem a imposição de penalidade mais grave que a sanção de impedimento de licitar e contratar, cuja duração observará o prazo previsto no art. 156, § 5º, da Lei n.º 14.133/2021.

24.11. A recusa injustificada do adjudicatário em assinar o contrato ou a ata de registro de preço, ou em aceitar ou retirar o instrumento equivalente no prazo estabelecido pela Administração, descrita no item **24.1.4.**, caracterizará o descumprimento total da obrigação assumida e o sujeitará às penalidades e à imediata perda da garantia de proposta em favor do órgão ou entidade promotora da licitação.

24.12. A apuração de responsabilidade relacionadas às sanções de impedimento de licitar e contratar e de declaração de inidoneidade para licitar ou contratar demandará a instauração de processo de responsabilização a ser conduzido por comissão composta por 2 (dois) ou mais servidores estáveis, que avaliará fatos e circunstâncias conhecidos e intimará a licitante ou o adjudicatário para, no prazo de 15 (quinze) dias úteis, contado da data de sua intimação, apresentar defesa escrita e especificar as provas que pretenda produzir.

24.13. Caberá recurso no prazo de 15 (quinze) dias úteis da aplicação das sanções de advertência, multa e impedimento de licitar e contratar, contado da data da intimação, o qual será dirigido à autoridade que tiver proferido a decisão recorrida, que, se não a reconsiderar no prazo de 5 (cinco) dias úteis, encaminhará o recurso com sua motivação à autoridade superior, que deverá proferir sua decisão no prazo máximo de 20 (vinte) dias úteis, contado do recebimento dos autos.

24.14. Caberá a apresentação de pedido de reconsideração da aplicação da sanção de declaração de inidoneidade para licitar ou contratar no prazo de 15 (quinze) dias úteis, contado da data da intimação, e decidido no prazo máximo de 20 (vinte) dias úteis, contado do seu recebimento.

24.15. O recurso e o pedido de reconsideração terão efeito suspensivo do ato ou da decisão recorrida até que sobrevenha decisão final da autoridade competente.

24.16. A aplicação das sanções previstas neste edital não exclui, em hipótese alguma, a obrigação de reparação integral dos danos causados.

24.17. A competência para a aplicação das sanções é atribuída ao Prefeito do Município de Vertentes.

24.18. As sanções serão aplicadas de forma gradativa, obedecidos os princípios da razoabilidade e da proporcionalidade, após regular processo administrativo com garantia de defesa prévia e de interposição de recurso.

24.19. Na estipulação das sanções deverão ser considerados o grau de comprometimento do interesse público e o prejuízo pecuniário decorrente das irregularidades constatadas.

25. DA GARANTIA DA OBRA

25.1. A obra deverá possuir prazo de garantia de 5 (cinco) anos.

26. DA IMPUGNAÇÃO AO EDITAL E DO PEDIDO DE ESCLARECIMENTO

26.1. Até 3 (três) dias úteis antes da data designada para a abertura da sessão pública, qualquer pessoa poderá impugnar este edital.

26.2. A impugnação será realizada de forma eletrônica, em campo próprio do sistema de licitação, podendo dar-se também pelo e-mail cplvertentes@gmail.com ou por petição dirigida ou protocolada no endereço Rua Dr. Emídio Cavalcanti, nº 97 – Centro – Vertentes-PE, CEP: 55.770-000.

26.3. A resposta à impugnação ou ao pedido de esclarecimento será divulgado em sítio eletrônico oficial no prazo de até 3 (três) dias úteis, limitado ao último dia útil anterior à data da abertura do certame.

26.4. Acolhida a impugnação, será definida e publicada nova data para a realização do certame.

26.5. As impugnações e pedidos de esclarecimentos não suspendem os prazos previstos no certame.

26.5.1. A concessão de efeito suspensivo à impugnação é medida excepcional e deverá ser motivada pela Agente de Contratação, nos autos do processo de licitação.

26.6. As respostas aos pedidos de esclarecimentos serão divulgadas pelo sistema e vincularão os participantes e a administração.

27. DAS DISPOSIÇÕES GERAIS

27.1. Da sessão pública da Concorrência divulgar-se-á ata no sistema eletrônico.

27.2. Não havendo expediente ou ocorrendo qualquer fato superveniente que impeça a realização do certame na data marcada, a sessão será automaticamente transferida para o primeiro dia útil subsequente, no mesmo horário anteriormente estabelecido, desde que não haja comunicação em contrário pela Agente de Contratação.

27.3. Todas as referências de tempo no edital, no aviso e durante a sessão pública observarão o horário de Brasília-DF.

27.4. No julgamento das propostas e da habilitação, a Agente de Contratação poderá sanar erros ou falhas que não alterem a substância das propostas, dos documentos e sua validade jurídica, mediante despacho fundamentado, registrado em ata e acessível a todos, atribuindo-lhes validade e eficácia para fins de habilitação e classificação.

27.5. A homologação do resultado desta licitação não implicará direito à contratação.

27.6. As normas disciplinadoras da licitação serão sempre interpretadas em favor da ampliação da disputa entre os interessados, desde que não comprometam o interesse da Administração, o princípio da isonomia, a finalidade e a segurança da contratação.

27.7. As licitantes assumem todos os custos de preparação e apresentação de suas propostas e a Administração não será, em nenhum caso, responsável por esses custos, independentemente da condução ou do resultado do processo licitatório.

27.8. Na contagem dos prazos estabelecidos neste edital e seus anexos, excluir-se-á o dia do início e incluir-se-á o do vencimento. Só se iniciam e vencem os prazos em dias de expediente na Administração.

27.9. O desatendimento de exigências formais não essenciais não importará o afastamento da licitante, desde que seja possível o aproveitamento do ato, observados os princípios da isonomia e do interesse público.

27.10. Em caso de divergência entre disposições deste edital e de seus anexos ou demais peças que compõem o processo, desde que não comprometa a segurança da contratação, prevalecerá as deste edital.

27.11. O edital e seus anexos estão disponíveis, na íntegra, no Portal Nacional de Contratações Públicas (PNCP) e no endereço eletrônico: <https://bnc.org.br/> e <https://vertentes.pe.gov.br/>, nos dias úteis, e no mesmo endereço e período no qual os autos do processo administrativo permanecerão com vista franqueada aos interessados.

27.12. O foro para dirimir questões relativas ao presente edital será o de Vertentes com exclusão de qualquer outro, por mais privilegiado que seja.

27.13. Integram este edital, para todos os fins e efeitos, os seguintes anexos:

27.13.1. Anexo I – Projeto básico;

27.13.2. Anexo II – Modelo de Declaração de Cumprimento dos Requisitos de Habilitação;

27.13.3. Anexo III – Modelo de Declaração de Enquadramento como ME/EPP;

27.13.4. Anexo IV – Modelo de Declaração de Inidoneidade;

27.13.5. Anexo V – Modelo de Declaração de Inexistência de Parentesco com Servidores da Administração;

27.13.6. Anexo VI – Modelo de Declaração de não utilização de Mão-de-obra Infantil;

27.13.7. Anexo VII – Modelo de Declaração da Integralidade da Proposta;

27.13.8. Anexo VIII – Modelo de Declaração de Cumprimento de Reserva de Cargos para Pessoa com Deficiência e Reabilitados da Previdência;

27.13.9. Anexo IX – Modelo de Declaração de Ciência e Concordância;

27.13.10. Anexo X – Modelo de Declaração de conhecimento das informações e condições locais para o cumprimento de obrigações;

27.13.11. Anexo XI – Minuta de Contrato.

Vertentes, 03 de julho de 2024.

GERTULIO TIMÓTEO BEZERRA
Secretário de Desenvolvimento Urbano

ANEXO I

PROCESSO LICITATÓRIO Nº 056/2024

CONCORRÊNCIA Nº 006/2024

PROJETO BÁSICO

2024



Memorial Descritivo

PAVIMENTAÇÃO ASFÁLTICA EM DIVERSAS RUAS NO MUNICÍPIO
LOCAL: BAIRRO SÃO JOSÉ

VERTENTES, JULHO DE 2024

ÍNDICE

- 1.- APRESENTAÇÃO
2. MAPA DE SITUAÇÃO
 - 2.1. INFORMAÇÕES SOBRE O MUNICÍPIO
3. SÍNTESE DO EMPREENDIMENTO
4. MEMÓRIA DESCRITIVA DO PROJETO E ESPECIFICAÇÕES
5. INFORMAÇÕES PARA ELABORAÇÃO DO PLANO DE EXECUÇÃO
6. ORÇAMENTO
7. PLANILHA ORÇAMENTÁRIA
8. MEMÓRIA DE CÁLCULO
9. CRONOGRAMA
10. B.D.I
11. DOCUMENTAÇÃO FOTOGRÁFICA
12. ANEXOS

TYSON CIPRIANO
DA
SILVA:07114134444

Assinado de forma digital
por TYSON CIPRIANO DA
SILVA:07114134444
Data: 2024.07.02 15:34:51
+03'00'

Viviane M. Viana Rodrigues
Eng. Civil
CREA-PE 133247-D

1. APRESENTAÇÃO

1.1 CONSIDERAÇÕES GERAIS

A Prefeitura Municipal de Vertentes – PE apresenta o Projeto de **PAVIMENTAÇÃO ASFÁLTICA EM DIVERSAS RUAS NO MUNICÍPIO**, localizado no Bairro São José. Neste memorial contém especificações, plantas e orçamentos.

A referida obra tem como finalidade de melhorar a mobilidade, locomoção e acesso com mais segurança para a população dessas áreas e visitantes.

VERTENTES

SECRETARIA DE
DESENVOLVIMENTO
URBANO

PROJETO DE PAVIMENTAÇÃO
ASFÁLTICA

TYSON CIPRIANO DA SILVA:07114134444 Assinado de forma digital por
TYSON CIPRIANO DA SILVA:07114134444
Dados: 2024.07.02 15:35:05 -0300

Viviane M. Yana Rodrigues
Eng. Civil
CREA-PF 033247-0

2. MAPA DE SITUAÇÃO

LOCALIZAÇÃO DA OBRA

RUA JOSÉ CAMELO DE SOUZA



Coordenada: LAT 7°53'46.49"S LON 35°59'33.31"O

RUA INÁCIO JOSÉ DA SILVA



Coordenada: LAT 7°53'52.71"S LON 35°59'27.12"O

Rua Dr. Emídio Cavalcanti, nº 97 – Centro – Vertentes - PE
CEP: 55.770-000 - FONE: 81.3734-1109 - CNPJ: 10.296.887/0001-60

TYSON CIPRIANO
DA
SILVA:07114134444
Dados: 2024/07/07 15:35:17
0300

Viviano M. Viana Rodrigues
Eng. Civil
CREA-PE 033247-D

RUA MARIA ROSALINA DO NASCIMENTO



Coordenada: LAT 7°53'50.03"S LON 35°59'28.11"O

RUA MANOEL CABRAL DA SILVA



Coordenada: LAT 7°53'55.13"S LON 35°59'27.45"O

Viviano M. Viana Rodrigues
Eng. Civil
CREA-PE 103247-0

TYSON CIPRIANO
DA
SILVA:07114134444

Assinado eletronicamente por TYSON CIPRIANO DA SILVA
CPF: 07114134444
Data: 2024-07-02 15:35:29 -03'00'

RUA JÚLIO LOURENÇO XAVIER



Coordenada: LAT 7°53'55.47"S LON 35°59'25.79"O

1ª TRAVESSA RUA JOAQUIM BARBOSA DE SOUZA



Coordenada: LAT 7°54'8.09"S LON 35°59'21.09"O

Viviane M. Viana Rodrigues
Eng. Civil
CREA-PE 033247-D

TYSON CIPRIANO
DA
SILVA:07114134444
Assinado de forma digital
por TYSON CIPRIANO DA
SILVA:07114134444
Dados: 2024.07.02 15:35:39
-03'00"

TRAVESSA JOSÉ MENDES DA COSTA

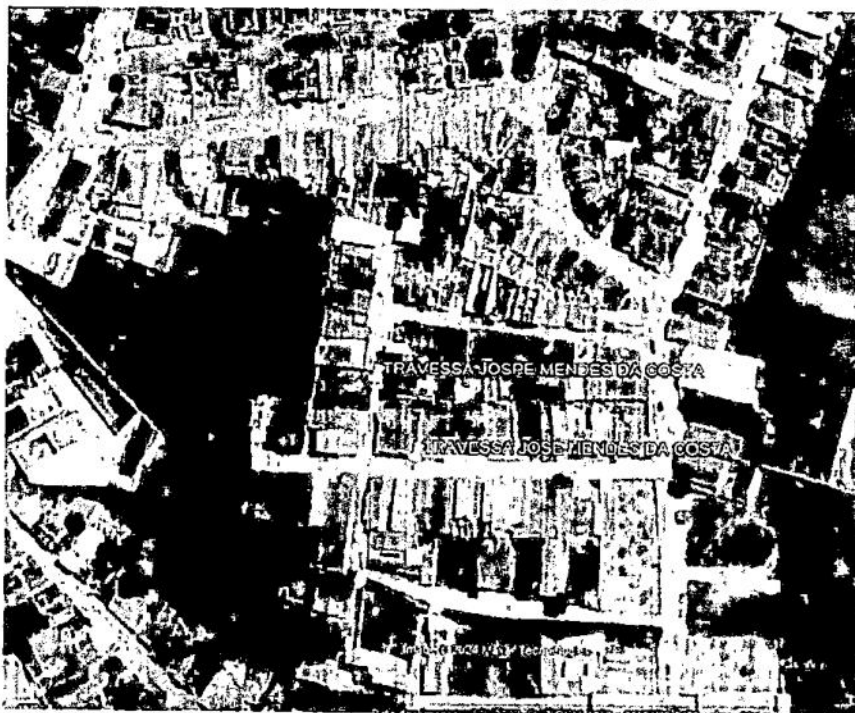

Coordenada: LAT 7°54'10.14"S LON 35°59'21.06"O

RUA SEVERINO JOSÉ LUIZ

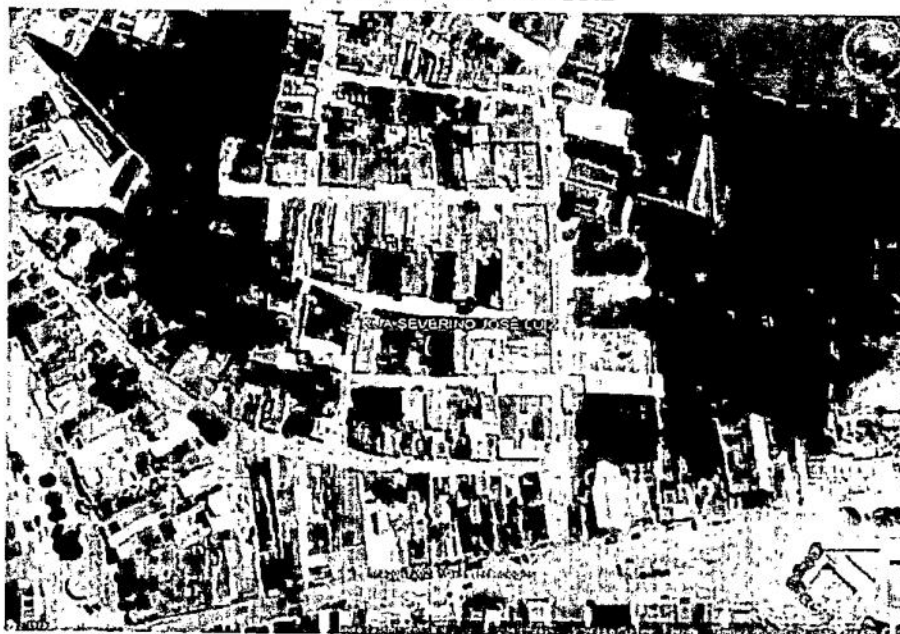

Coordenada: LAT 7°54'11.90"S LON 35°59'19.69"O

Viviane M. Viana Rodrigues
Eng. Civil
CREA-PE 1633247-D

TYSON CIPRIANO DA
SILVA:07114134444
Assinado de forma digital por
TYSON CIPRIANO DA
SILVA:07114134444
Dados: 2024.07.02 15:35:52
-03'00'

RUA JOAQUIM BARBOSA DE SOUZA



Coordenada: LAT 7°53'56.20"S LON 35°59'23.48"O

RUA ODILON CAVALCANTE DE ALBUQUERQUE



Coordenada: LAT 7°54'1.67"S LON 35°59'22.30"O

Viviano M. Viana Rodrigues
Eng. Civil
CREA-PE-033247-D

TYSON CIPRIANO DA
SILVA:07114134444
Assinado de forma digital por
TYSON CIPRIANO DA
SILVA:07114134444
Data: 2024.07.02 15:36:03
-0300

2.1 Informações sobre o Município

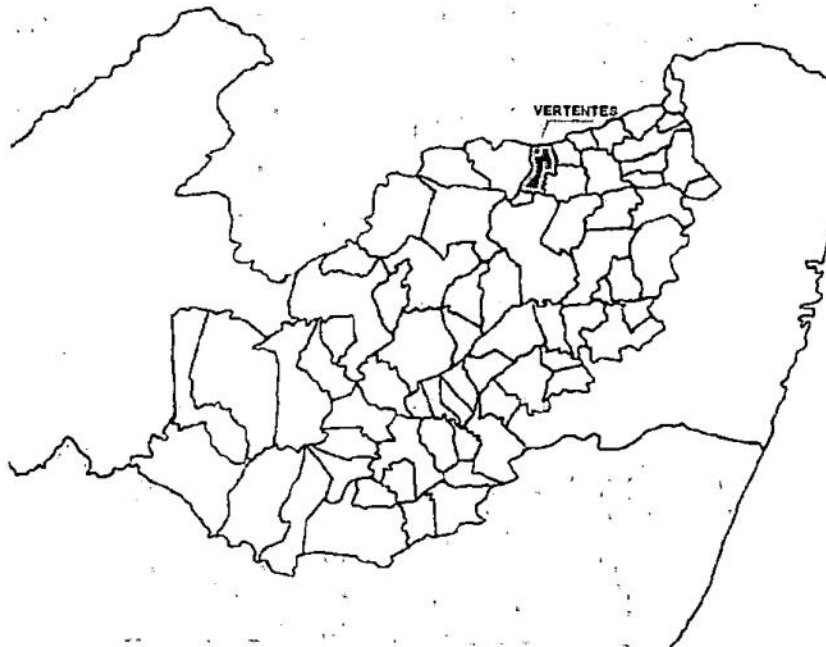

Mapa de Vertentes

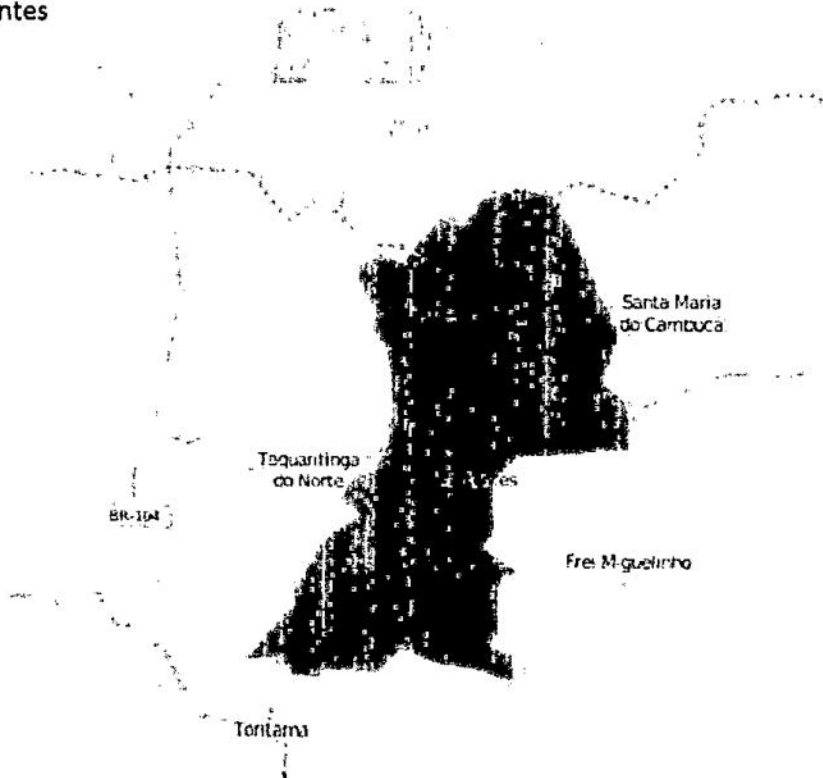

Viviani M. Vianna Rodrigues
Eng. Civil
CREA/PE 033247-D

TYSON CIPRIANO Assinado eletronicamente por
DA TYSON CIPRIANO DA
SILVA:07114134444
Data: 2024.07.02 15:46:13
-03'00"

Aspectos Gerais de Vertentes

Vertentes é um município brasileiro do estado de Pernambuco. Administrativamente, Vertentes é formado pelo distrito sede e Livramento e pelos povoados de São João Ferraz, Serra da Cachoeira, Chã do Junco, Capela Nova, Serra Seca e Sítio Cumaru.

Relatam as fontes históricas, que a civilização penetrou naquelas terras quando, antes de 1750, a Coroa Portuguesa doou a Dona Maria Ferraz do Brito uma "data terra", partindo de perto do Rio Capibaribe, indo atingir os limites com o Estado da Paraíba e as águas fertilíssimas e majestosa Serra de Taquaritinga. Nostálgica de seu amado e nunca esquecido Portugal, Dona Maria Ferraz de Brito transmitiu por permuta a "data terra" recebida das mãos D'EL Rei para Francisco Carneiro Bezerra Cavalcante, Legítimo fundador de Vertentes.

tronco das famílias vertentenses, Cavalcante e Corrêa de Araújo. Seus descendentes exploraram as cercanias, fizeram edificações, organizaram fazendas e deram o nome atual pela existência de duas vertentes de água.

Em 1855, o Pe. Renovato Tejo chegou ao local e construiu uma capela dedicada a São José, marcando a fundação da cidade.

Localiza-se a uma latitude 07º54'10" sul e a uma longitude 35º59'18" oeste, estando a uma altitude de 401 metros. Sua população estimada em 2019 era de 20.731 habitantes.

Possui uma área de 191 km².

Trabalho e Rendimento

Em 2017, o salário médio mensal era de 1.5 salários mínimos. A proporção de pessoas ocupadas em relação à população total era de 6.6%. Na comparação com os outros municípios do estado, ocupava as posições 144 de 185 e 116 de 185, respectivamente. Já na comparação com cidades do país todo, ficava na posição 4770 de 5570 e 4583 de 5570, respectivamente. Considerando domicílios com rendimentos mensais de até meio salário mínimo por pessoa, tinha 40.1% da população nessas condições, o que o colocava na

posição 177 de 185 dentre as cidades do estado e na posição 2719 de 5570 dentre as cidades do Brasil.

Educação

Taxa de escolarização de 6 a 14 anos de idade 94,1 %

IDEB – Anos iniciais do ensino fundamental (Rede pública) 4,4

IDEB – Anos finais do ensino fundamental (Rede pública) 3,9

Vivian M. Viana Rodrigues
Eng. Civil
CREA-PE 033247-D

TYSON CIPRIANO DA
SILVA:07114134444
Assinado de forma digital
por TYSON CIPRIANO DA
SILVA:07114134444
Data: 2024.07.02 15:36:25
-03'00'

3. SÍNTESE DO EMPREENDIMENTO

3.1 RESUMO DO PROJETO

3.1.1 – EMPREENDIMENTO: **PAVIMENTAÇÃO ASFÁLTICA EM DIVERSAS RUAS NO MUNICÍPIO**

3.1.2 – LOCALIZAÇÃO: **Bairro São José**

3.1.3 – EMPREENDEDOR: **Prefeitura Municipal das Vertentes-PE**

3.1.4 – POPULAÇÃO BENEFICIADA: **Urbana.**

3.1.5 – CUSTO DO EMPREENDIMENTO: **R\$ 1.888.842,71 (Um milhão, oitocentos e oitenta e oito mil, oitocentos e quarenta e dois reais e setenta e um centavos).**

Viviane M. Viana Rodrigues
Eng. Civil
CREA/PE 033247-D

TYSON CIPRIANO DA
SILVA:07114134444
Assinado de forma digital por
TYSON CIPRIANO DA
SILVA:07114134444
Dados: 2024.07.02 15:39:39 -03'00'

4. MEMÓRIA DESCRITIVA DO PROJETO E ESPECIFICAÇÕES

4. MEMORIAL DESCRITIVO

A equivalência de componentes da edificação será fundamentada em certificados de testes e ensaios realizados por laboratórios idôneos e adotando-se os seguintes critérios:

Materiais ou equipamentos similar-equivalentes – Que desempenham idêntica função e apresentam as mesmas características exigidas nos projetos.

Materiais ou equipamentos simplesmente adicionados ou retirados – Que durante a execução foram identificados como sendo necessários ou desnecessários à execução dos serviços e/ou obras.

Todos os materiais a serem empregados deverão obedecer às especificações dos projetos e deste memorial. Na comprovação da impossibilidade de adquirir e empregar determinado material especificado deverá ser solicitada sua substituição, condicionada à manifestação do Responsável Técnico pela obra.

A substituição de materiais especificados por outros equivalentes pressupõe, para que seja autorizada, que o novo material proposto possua, comprovadamente, equivalência nos itens qualidade, resistência e aspecto.

FASES DE OBRAS

PROJETO, MATERIAIS, EQUIPAMENTOS E CRITÉRIOS DE ANALOGIA.

Nenhuma alteração nas plantas, detalhes ou especificações, determinando ou não alteração de custo da obra ou serviço, será executada sem autorização do Responsável Técnico pela obra. Em caso de itens presentes neste Memorial Descritivo e não incluídos nos projetos, ou vice-versa, devem ser levados em conta na execução dos serviços de forma como se figurassem em ambos. Em caso de divergências entre os desenhos de execução dos projetos e as especificações, o Responsável Técnico pela obra deverá ser consultado, a fim de definir qual a posição a ser adotada. Em caso de divergência entre desenhos de escalas diferentes, prevalecerão sempre os de escala maior. Na divergência entre cotas dos desenhos e suas dimensões em escala, prevalecerão as primeiras, sempre precedendo consulta ao Responsável Técnico pela obra.

PLACAS DE IDENTIFICAÇÃO DA OBRA

Deverá ser alocada uma placa de identificação da obra, conforme modelo padrão.

SERVIÇOS PRELIMINARES

De início será executado um escritório em canteiro de obra em alvenaria e um almoxarifado para guardar alguns materiais que serão utilizados na obra e disponibilizar condições de trabalho melhores para os trabalhadores e envolvidos.

Viviane M. Viana Rodrigues
Eng. Civil
CREA/PE 033247-D

TYSON CIPRIANO
DA
SILVA:07114134444
Assinado de forma digital por
TYSON CIPRIANO DA
SILVA:07114134444
Dados: 2024.07.02 15:36:51
-0300

PAVIMENTAÇÃO ASFÁLTICA

Após a execução dos serviços preliminares será iniciado a pavimentação asfáltica com a pintura de ligação com emulsão asfáltica por em seguida, executar o recebimento do concreto asfáltico com camadas de binder e camada de rolamento e assim finalizar a pavimentação asfáltica.

Estarão incluídos transporte dos materiais para a pavimentação em caminhões que tenha capacidade para esse transporte.

SINALIZAÇÃO VERTICAL

A sinalização vertical seguirá as placas informadas no projeto. Terão dimensões de 45x25cm, em aço e serão pintadas com tinta refletiva, além de suportes de madeira para placas de sinalização, seguindo as orientações do conselho nacional de trânsito, sobre altura e outras orientações para melhorar a qualidade das vias que serão beneficiadas com a sinalização.

SINALIZAÇÃO HORIZONTAL

A sinalização horizontal será realizada com tinta retro refletiva a base de resina acrílica com microesferas de vidro, conforme a orientação do conselho nacional de trânsito, CONTRAN.

Faixa do meio: (Extensão das Vias) + Faixa lateral

FAIXA DE PEDESTRES

Serão aplicadas 26 faixas de pedestres nas ruas citadas no projeto no Bairro São José, conforme as especificações no projeto.

Viviane M. Viana Rodrigues
Eng. Civil
CREA-PE 033247-D

TYSON CIPRIANO DA
SILVA:07114134444
Assinado de forma digital por
TYSON CIPRIANO DA
SILVA:07114134444
Dados: 2024.07.02 15:37:05
+03'00"

5.0 INFORMAÇÕES PARA ELABORAÇÃO DO PLANO DE EXECUÇÃO

5.1 Clima e Pluviometria

A região onde se localiza o projeto possui umidade relativa em torno de 80%. Durante o período chuvoso, que vai de maio a julho os registros de umidade indicam valores mais elevados com média podendo atingir 80%. Os totais anuais de chuva registram valores acima de 1000mm podendo atingir valores maiores na ordem de 1600mm.

O clima segundo a classificação de Wladimir de Koppen e do tipo BSH, clima do semi-árido quente, caracterizado pela escassez de precipitações e com distribuição irregular.

As temperaturas médias anuais na região atravessada pela rodovia atingem valores de 23º C com amplitude térmica variando em torno de 11º C. As maiores médias mensais de temperatura ocorrem nos meses de dezembro e janeiro e as mais baixas nos meses de junho e julho.

5.1.2 Condições de Acesso

As condições de acesso são boas, pelas Ruas Joaquim Barbosa de Souza, Rua Governador Dantas Barretos e Rua São José.

5.1.3 Condições de Apoio Logístico

O apoio logístico para a execução dos serviços deverá contar com o município de Vertentes para moradia do pessoal e aquisição de gêneros de primeira necessidade, que apresenta uma boa infraestrutura.

5.2 Prazos

Prazo previsto para execução da obra é de **4 meses**, ou seja, **120(cento e vinte) dias**.

Viviane M. Viana Rodrigues
Eng. Civil
CREA-PE 1433247-D

TYSON CIPRIANO
DA
SILVA:07114134444
Assinado de forma digital por
TYSON CIPRIANO DA
SILVA:07114134444
Dados: 2024.07.02 15:37:17
-03'00'

6. ORÇAMENTO

6. ORÇAMENTO

Contém o custo global do empreendimento e o demonstrativo do valor orçado, por serviço e atividade, perfazendo o total de R\$ 1.888.842,71 (Um milhão, oitocentos e oitenta e oito mil, oitocentos e quarenta e dois reais e setenta e um centavos).

No valor global apresentado estão incluídos todos os custos decorrentes de mão-de-obra, encargos sociais, materiais de construção, equipamentos, transportes, fretes, taxas e impostos; não cabendo nenhum ônus adicional para a conclusão das obras.

Os custos apresentados estão em conformidade com os preços praticados na localidade, por serviço e atividade de acordo com Tabelas de Preços de SINAPI MARÇO/2024 DESONERADA, com B.D.I. de 24,23%

Dessa forma, os preços praticados refletem a realidade do mercado local, podendo ser aferidos em conformidade com a NBR 12.271 da ABNT.



ORÇAMENTO
PRELIMINAR

Vinicius M. Viana Rodrigues
Eng. Civil
CREA-PE 033247-D

TYSON CIPRIANO DA
DA
SILVA:07114134444
Assinado de forma digital por
TYSON CIPRIANO DA
SILVA:07114134444
Data: 2024.07.02 15:37:30
-0100'

7. PLANILHA ORÇAMENTÁRIA

SECRETARIA DE DESENVOLVIMENTO URBANO

SECRETARIA DE DESENVOLVIMENTO URBANO

SECRETARIA DE DESENVOLVIMENTO URBANO

Viviane M. Viana Rodrigues
Eng. Civil
CPF: 033247-D

TYSON CIPRIANO DA
SILVA:07114134444
Atestado de forma digital por
TYSON CIPRIANO DA
SILVA:07114134444
Dados: 2024.07.02 15:37 SE -03'00"

**PREFEITURA MUNICIPAL DE VERTENTES
SECRETARIA DE DESENVOLVIMENTO URBANO
PLANILHA ORÇAMENTÁRIA**

PROJETO: PAVIMENTAÇÃO ASFÁLTICA DE DIVERSAS RUAS NO MUNICÍPIO DE VERTENTES/PE.
LOCAL: MUNICÍPIO DE VERTENTES/PE
ESTADO: Pernambuco
FONTE DE PREÇO: SINAPI 04/2024 - BDI 24,23

DATA: JULHO/2024

Orçamento Sintético

Item	Código Banco	Descrição	Und	Quant.	Valor Unit	Valor Unit com BDI	Total
1		GERAL					94.346,52
1.1		SERVIÇOS PRELIMINARES					43.231,44
1.1.1	93208 SINAPI	EXECUÇÃO DE ESCRITÓRIO EM CANTEIRO DE OBRA EM ALVENARIA, NÃO INCLUSO MOBILIÁRIO E EQUIPAMENTOS. AF_02/2016	m²	12,00	1.197,52	1.487,67	17.852,04
1.1.2	93208 SINAPI	EXECUÇÃO DE ALMOXARIFADO EM CANTEIRO DE OBRA EM CHAPA DE MADEIRA COMPENSADA, INCLUSO PRATELEIRAS. AF_02/2016	m²	20,00	835,56	1.038,01	20.760,20
1.1.3	74209/001 SINAPI	PLACA DE OBRA EM CHAPA DE AÇO GALVANIZADO	m²	10,00	371,83	461,92	4.619,20
1.2		ADMINISTRAÇÃO					51.115,08
1.2.1	93572 SINAPI	ENCARREGADO GERAL DE OBRAS COM ENCARGOS COMPLEMENTARES	MES	4,00	6.318,43	7.849,38	31.397,52
1.2.2	93564 SINAPI	APONTADOR OU APROPRIADOR COM ENCARGOS COMPLEMENTARES	MES	4,00	3.967,96	4.929,39	19.717,56
2		PAVIMENTAÇÃO ASFÁLTICA					1.750.618,44
2.1		RUA JOSE CAMELO DE SOUZA E RUA INACIO JOSE DA SILVA (ALINHAMENTO 02)					372.853,39
2.1.1	96402 SINAPI	EXECUÇÃO DE PINTURA DE LIGAÇÃO COM EMULSÃO ASFÁLTICA RR-2C. AF_11/2019	m²	4.886,89	2,87	3,56	17.397,33
2.1.2	95996 SINAPI	EXECUÇÃO DE PAVIMENTO COM APLICAÇÃO DE CONCRETO ASFÁLTICO, CAMADA DE BINDER - EXCLUSIVE CARGA E TRANSPORTE. AF_11/2019	m²	73,30	1.702,54	2.116,30	155.124,79
2.1.3	95995 SINAPI	EXECUÇÃO DE PAVIMENTO COM APLICAÇÃO DE CONCRETO ASFÁLTICO, CAMADA DE ROLAMENTO - EXCLUSIVE CARGA E TRANSPORTE. AF_11/2019	m²	73,30	1.964,71	2.440,75	178.906,98
2.1.4	93596 SINAPI	TRANSPORTE COM CAMINHÃO BASCULANTE DE 10 M³, EM VIA URBANA PAVIMENTADA, ADICIONAL PARA DMT EXCEDENTE A 30 KM (UNIDADE: TXKM). AF_07/2020	TXKM	7.491,01	0,65	0,80	5.992,81
2.1.5	93176 SINAPI	TRANSPORTE DE MATERIAL ASFÁLTICO, COM CAMINHÃO COM CAPACIDADE DE 30000 L EM RODOVIA PAVIMENTADA PARA DISTÂNCIAS MÉDIAS DE TRANSPORTE SUPERIORES A 100 KM. AF_02/2016	TXKM	14.982,03	0,83	1,03	15.431,49
2.2		RUA JOAQUIM BARBOSA DE SOUZA (ALINHAMENTO 03)					563.801,91
2.2.1	96402 SINAPI	EXECUÇÃO DE PINTURA DE LIGAÇÃO COM EMULSÃO ASFÁLTICA RR-2C. AF_11/2019	m²	7.389,00	2,87	3,56	26.304,84
2.2.2	95996 SINAPI	EXECUÇÃO DE PAVIMENTO COM APLICAÇÃO DE CONCRETO ASFÁLTICO, CAMADA DE BINDER - EXCLUSIVE CARGA E TRANSPORTE. AF_11/2019	m²	110,84	1.702,54	2.116,30	234.570,69
2.2.3	95995 SINAPI	EXECUÇÃO DE PAVIMENTO COM APLICAÇÃO DE CONCRETO ASFÁLTICO, CAMADA DE ROLAMENTO - EXCLUSIVE CARGA E TRANSPORTE. AF_11/2019	m²	110,84	1.964,71	2.440,75	270.532,73
2.2.4	93596 SINAPI	TRANSPORTE COM CAMINHÃO BASCULANTE DE 10 M³, EM VIA URBANA PAVIMENTADA, ADICIONAL PARA DMT EXCEDENTE A 30 KM (UNIDADE: TXKM). AF_07/2020	TXKM	11.326,45	0,65	0,80	9.061,16
2.2.5	93176 SINAPI	TRANSPORTE DE MATERIAL ASFÁLTICO, COM CAMINHÃO COM CAPACIDADE DE 30000 L EM RODOVIA PAVIMENTADA PARA DISTÂNCIAS MÉDIAS DE TRANSPORTE SUPERIORES A 100 KM. AF_02/2016	TXKM	22.652,90	0,83	1,03	23.332,49
2.3		RUA MARIA ROSALINA DO NASCIMENTO (ALINHAMENTO 04)					63.226,73
2.3.1	96402 SINAPI	EXECUÇÃO DE PINTURA DE LIGAÇÃO COM EMULSÃO ASFÁLTICA RR-2C. AF_11/2019	m²	828,62	2,87	3,56	2.949,89
2.3.2	95996 SINAPI	EXECUÇÃO DE PAVIMENTO COM APLICAÇÃO DE CONCRETO ASFÁLTICO, CAMADA DE BINDER - EXCLUSIVE CARGA E TRANSPORTE. AF_11/2019	m²	12,43	1.702,54	2.116,30	26.305,61
2.3.3	95995 SINAPI	EXECUÇÃO DE PAVIMENTO COM APLICAÇÃO DE CONCRETO ASFÁLTICO, CAMADA DE ROLAMENTO - EXCLUSIVE CARGA E TRANSPORTE. AF_11/2019	m²	12,43	1.964,71	2.440,75	30.338,52
2.3.4	93596 SINAPI	TRANSPORTE COM CAMINHÃO BASCULANTE DE 10 M³, EM VIA URBANA PAVIMENTADA, ADICIONAL PARA DMT EXCEDENTE A 30 KM (UNIDADE: TXKM). AF_07/2020	TXKM	1.270,18	0,65	0,80	1.016,14
2.3.5	93176 SINAPI	TRANSPORTE DE MATERIAL ASFÁLTICO, COM CAMINHÃO COM CAPACIDADE DE 30000 L EM RODOVIA PAVIMENTADA PARA DISTÂNCIAS MÉDIAS DE TRANSPORTE SUPERIORES A 100 KM. AF_02/2016	TXKM	2.540,36	0,83	1,03	2.616,57
2.4		RUA MANOEL CABRAL DA SILVA (ALINHAMENTO 05)					68.670,91
2.4.1	96402 SINAPI	EXECUÇÃO DE PINTURA DE LIGAÇÃO COM EMULSÃO ASFÁLTICA RR-2C. AF_11/2019	m²	900,14	2,87	3,56	3.204,50

Assinado de forma digital por
TYSON CIPRIANO DA SILVA
 SILVA:07114134444
 t3ador:2024.07.02 15:42:11 -03'00'

Vinicius M. Vieira Rodrigues
 Eng: Civil
 CREA-PE 033247-D

PREFEITURA MUNICIPAL DE VERTENTES
SECRETARIA DE DESENVOLVIMENTO URBANO
PLANILHA ORÇAMENTÁRIA

PROJETO: PAVIMENTAÇÃO ASFÁLTICA DE DIVERSAS RUAS NO MUNICÍPIO DE VERTENTES/PE.

LOCAL: MUNICÍPIO DE VERTENTES/PE

ESTADO: Pernambuco

FONTE DE PREÇO: SINAPI 04/2024 - BDI 24,23

DATA: JULHO/2024

Orçamento Sintético

2.4.2	95996 SINAPI	EXECUÇÃO DE PAVIMENTO COM APLICAÇÃO DE CONCRETO ASFÁLTICO, CAMADA DE BINDER - EXCLUSIVE CARGA E TRANSPORTE. AF_11/2019	m²	13,50	1.702,54	2.116,30	28.570,05
2.4.3	95995 SINAPI	EXECUÇÃO DE PAVIMENTO COM APLICAÇÃO DE CONCRETO ASFÁLTICO, CAMADA DE ROLAMENTO - EXCLUSIVE CARGA E TRANSPORTE. AF_11/2019	m²	13,50	1.964,71	2.440,75	32.950,13
2.4.4	93596 SINAPI	TRANSPORTE COM CAMINHÃO BASCULANTE DE 10 M³, EM VIA URBANA PAVIMENTADA, ADICIONAL PARA DMT EXCEDENTE A 30 KM (UNIDADE: TXKM). AF_07/2020	TXKM	1.379,80	0,65	0,80	1.103,84
2.4.5	93176 SINAPI	TRANSPORTE DE MATERIAL ASFÁLTICO, COM CAMINHÃO COM CAPACIDADE DE 30000 L EM RODOVIA PAVIMENTADA PARA DISTÂNCIAS MÉDIAS DE TRANSPORTE SUPERIORES A 100 KM. AF_02/2016	TXKM	2.759,61	0,83	1,03	2.842,40
2.5		RUA JULIO LOURENÇO XAVIER (ALINHAMENTO 06)					65.464,43
2.5.1	96402 SINAPI	EXECUÇÃO DE PINTURA DE LIGAÇÃO COM EMULSÃO ASFÁLTICA RR-2C. AF_11/2019	m²	857,90	2,87	3,56	3.054,12
2.5.2	95996 SINAPI	EXECUÇÃO DE PAVIMENTO COM APLICAÇÃO DE CONCRETO ASFÁLTICO, CAMADA DE BINDER - EXCLUSIVE CARGA E TRANSPORTE. AF_11/2019	m²	12,87	1.702,54	2.116,30	27.236,78
2.5.3	95995 SINAPI	EXECUÇÃO DE PAVIMENTO COM APLICAÇÃO DE CONCRETO ASFÁLTICO, CAMADA DE ROLAMENTO - EXCLUSIVE CARGA E TRANSPORTE. AF_11/2019	m²	12,87	1.964,71	2.440,75	31.412,45
2.5.4	93596 SINAPI	TRANSPORTE COM CAMINHÃO BASCULANTE DE 10 M³, EM VIA URBANA PAVIMENTADA, ADICIONAL PARA DMT EXCEDENTE A 30 KM (UNIDADE: TXKM). AF_07/2020	TXKM	1.315,06	0,65	0,80	1.052,05
2.5.5	93176 SINAPI	TRANSPORTE DE MATERIAL ASFÁLTICO, COM CAMINHÃO COM CAPACIDADE DE 30000 L EM RODOVIA PAVIMENTADA PARA DISTÂNCIAS MÉDIAS DE TRANSPORTE SUPERIORES A 100 KM. AF_02/2016	TXKM	2.630,12	0,83	1,03	2.709,02
2.6		TRAVESSA JOSÉ MARIANO DE OLIVEIRA (ALINHAMENTO 07)					70.959,03
2.6.1	96402 SINAPI	EXECUÇÃO DE PINTURA DE LIGAÇÃO COM EMULSÃO ASFÁLTICA RR-2C. AF_11/2019	m²	930,03	2,87	3,56	3.310,91
2.6.2	95996 SINAPI	EXECUÇÃO DE PAVIMENTO COM APLICAÇÃO DE CONCRETO ASFÁLTICO, CAMADA DE BINDER - EXCLUSIVE CARGA E TRANSPORTE. AF_11/2019	m²	13,95	1.702,54	2.116,30	29.522,39
2.6.3	95995 SINAPI	EXECUÇÃO DE PAVIMENTO COM APLICAÇÃO DE CONCRETO ASFÁLTICO, CAMADA DE ROLAMENTO - EXCLUSIVE CARGA E TRANSPORTE. AF_11/2019	m²	13,95	1.964,71	2.440,75	34.048,46
2.6.4	93596 SINAPI	TRANSPORTE COM CAMINHÃO BASCULANTE DE 10 M³, EM VIA URBANA PAVIMENTADA, ADICIONAL PARA DMT EXCEDENTE A 30 KM (UNIDADE: TXKM). AF_07/2020	TXKM	1.425,62	0,65	0,80	1.140,50
2.6.5	93176 SINAPI	TRANSPORTE DE MATERIAL ASFÁLTICO, COM CAMINHÃO COM CAPACIDADE DE 30000 L EM RODOVIA PAVIMENTADA PARA DISTÂNCIAS MÉDIAS DE TRANSPORTE SUPERIORES A 100 KM. AF_02/2016	TXKM	2.851,24	0,83	1,03	2.936,78
2.7		RUA ODILON CAVALCANTI DE ALBUQUERQUE (ALINHAMENTO 08 E 09)					165.670,97
2.7.1	96402 SINAPI	EXECUÇÃO DE PINTURA DE LIGAÇÃO COM EMULSÃO ASFÁLTICA RR-2C. AF_11/2019	m²	2.171,17	2,87	3,56	7.729,37
2.7.2	95996 SINAPI	EXECUÇÃO DE PAVIMENTO COM APLICAÇÃO DE CONCRETO ASFÁLTICO, CAMADA DE BINDER - EXCLUSIVE CARGA E TRANSPORTE. AF_11/2019	m²	32,57	1.702,54	2.116,30	68.927,89
2.7.3	95995 SINAPI	EXECUÇÃO DE PAVIMENTO COM APLICAÇÃO DE CONCRETO ASFÁLTICO, CAMADA DE ROLAMENTO - EXCLUSIVE CARGA E TRANSPORTE. AF_11/2019	m²	32,57	1.964,71	2.440,75	79.495,23
2.7.4	93596 SINAPI	TRANSPORTE COM CAMINHÃO BASCULANTE DE 10 M³, EM VIA URBANA PAVIMENTADA, ADICIONAL PARA DMT EXCEDENTE A 30 KM (UNIDADE: TXKM). AF_07/2020	TXKM	3.328,14	0,65	0,80	2.662,51
2.7.5	93176 SINAPI	TRANSPORTE DE MATERIAL ASFÁLTICO, COM CAMINHÃO COM CAPACIDADE DE 30000 L EM RODOVIA PAVIMENTADA PARA DISTÂNCIAS MÉDIAS DE TRANSPORTE SUPERIORES A 100 KM. AF_02/2016	TXKM	6.656,29	0,83	1,03	6.855,98
2.8		1ª TRAVESSA RUA JOAQUIM BARBOSA DE SOUZA (ALINHAMENTO 10)					77.420,33
2.8.1	96402 SINAPI	EXECUÇÃO DE PINTURA DE LIGAÇÃO COM EMULSÃO ASFÁLTICA RR-2C. AF_11/2019	m²	1.014,65	2,87	3,56	3.612,67
2.8.2	95996 SINAPI	EXECUÇÃO DE PAVIMENTO COM APLICAÇÃO DE CONCRETO ASFÁLTICO, CAMADA DE BINDER - EXCLUSIVE CARGA E TRANSPORTE. AF_11/2019	m²	15,22	1.702,54	2.116,30	32.210,09

TYSON CIPRIANO
DA
SILVA:07114134444

Assinado de forma digital por
TYSON CIPRIANO DA
SILVA:07114134444
Dados: 2024.07.02 15:42:23
-0300

Vinicius Martins Rodrigues
Eng. Civil



**PREFEITURA MUNICIPAL DE VERTENTES
SECRETARIA DE DESENVOLVIMENTO URBANO
PLANILHA ORÇAMENTÁRIA**

PROJETO: PAVIMENTAÇÃO ASFALTICA DE DIVERSAS RUAS NO MUNICIPIO DE VERTENTES/PE.
LOCAL: MUNICIPIO DE VERTENTES/PE
ESTADO: Pernambuco
FONTE DE PREÇO: SINAPI 04/2024 - BDI 24.23

DATA: JULHO/2024

Orçamento Sintético

2.8.3	95985 SINAPI	EXECUÇÃO DE PAVIMENTO COM APLICAÇÃO DE CONCRETO ASFÁLTICO, CAMADA DE ROLAMENTO - EXCLUSIVE CARGA E TRANSPORTE. AF_11/2019	m³	15,22	1.964,71	2.440,75	37.148,22
2.8.4	93596 SINAPI	TRANSPORTE COM CAMINHÃO BASCULANTE DE 10 M³, EM VIA URBANA PAVIMENTADA, ADICIONAL PARA DMT EXCEDENTE A 30 KM (UNIDADE: TXKM). AF_07/2020	TXKM	1.555,65	0,65	0,80	1.244,52
2.8.5	93176 SINAPI	TRANSPORTE DE MATERIAL ASFALTICO, COM CAMINHÃO COM CAPACIDADE DE 30000 L EM RODOVIA PAVIMENTADA PARA DISTÂNCIAS MÉDIAS DE TRANSPORTE SUPERIORES A 100 KM. AF_02/2016	TXKM	3.111,30	0,83	1,03	3.204,64
2.9		TRAVESSA RUA JOSE MENDES DA COSTA (ALINHAMENTO 11)					87.081,71
2.9.1	96402 SINAPI	EXECUÇÃO DE PINTURA DE LIGAÇÃO COM EMULSÃO ASFÁLTICA RR-2C. AF_11/2019	m²	1.141,11	2,87	3,56	4.062,35
2.9.2	95996 SINAPI	EXECUÇÃO DE PAVIMENTO COM APLICAÇÃO DE CONCRETO ASFÁLTICO, CAMADA DE BINDER - EXCLUSIVE CARGA E TRANSPORTE. AF_11/2019	m³	17,12	1.702,54	2.116,30	36.231,06
2.9.3	95995 SINAPI	EXECUÇÃO DE PAVIMENTO COM APLICAÇÃO DE CONCRETO ASFÁLTICO, CAMADA DE ROLAMENTO - EXCLUSIVE CARGA E TRANSPORTE. AF_11/2019	m³	17,12	1.964,71	2.440,75	41.785,64
2.9.4	93596 SINAPI	TRANSPORTE COM CAMINHÃO BASCULANTE DE 10 M³, EM VIA URBANA PAVIMENTADA, ADICIONAL PARA DMT EXCEDENTE A 30 KM (UNIDADE: TXKM). AF_07/2020	TXKM	1.749,18	0,65	0,80	1.399,34
2.9.5	93176 SINAPI	TRANSPORTE DE MATERIAL ASFALTICO, COM CAMINHÃO COM CAPACIDADE DE 30000 L EM RODOVIA PAVIMENTADA PARA DISTÂNCIAS MÉDIAS DE TRANSPORTE SUPERIORES A 100 KM. AF_02/2016	TXKM	3.498,37	0,83	1,03	3.603,32
2.10		RUA JOSE MENDES DA COSTA (ALINHAMENTO 12)					131.440,16
2.10.1	96402 SINAPI	EXECUÇÃO DE PINTURA DE LIGAÇÃO COM EMULSÃO ASFÁLTICA RR-2C. AF_11/2019	m²	1.722,80	2,87	3,56	6.133,17
2.10.2	95996 SINAPI	EXECUÇÃO DE PAVIMENTO COM APLICAÇÃO DE CONCRETO ASFÁLTICO, CAMADA DE BINDER - EXCLUSIVE CARGA E TRANSPORTE. AF_11/2019	m³	25,84	1.702,54	2.116,30	54.685,19
2.10.3	95995 SINAPI	EXECUÇÃO DE PAVIMENTO COM APLICAÇÃO DE CONCRETO ASFÁLTICO, CAMADA DE ROLAMENTO - EXCLUSIVE CARGA E TRANSPORTE. AF_11/2019	m³	25,84	1.964,71	2.440,75	63.068,98
2.10.4	93596 SINAPI	TRANSPORTE COM CAMINHÃO BASCULANTE DE 10 M³, EM VIA URBANA PAVIMENTADA, ADICIONAL PARA DMT EXCEDENTE A 30 KM (UNIDADE: TXKM). AF_07/2020	TXKM	2.640,85	0,65	0,80	2.112,68
2.10.5	93176 SINAPI	TRANSPORTE DE MATERIAL ASFALTICO, COM CAMINHÃO COM CAPACIDADE DE 30000 L EM RODOVIA PAVIMENTADA PARA DISTÂNCIAS MÉDIAS DE TRANSPORTE SUPERIORES A 100 KM. AF_02/2016	TXKM	5.281,69	0,83	1,03	5.440,14
2.11		RUA SEVERINO JOSE LUIZ (ALINHAMENTO 13)					84.028,87
2.11.1	96402 SINAPI	EXECUÇÃO DE PINTURA DE LIGAÇÃO COM EMULSÃO ASFÁLTICA RR-2C. AF_11/2019	m²	1.101,00	2,87	3,56	3.919,56
2.11.2	95996 SINAPI	EXECUÇÃO DE PAVIMENTO COM APLICAÇÃO DE CONCRETO ASFÁLTICO, CAMADA DE BINDER - EXCLUSIVE CARGA E TRANSPORTE. AF_11/2019	m³	16,52	1.702,54	2.116,30	34.961,28
2.11.3	95995 SINAPI	EXECUÇÃO DE PAVIMENTO COM APLICAÇÃO DE CONCRETO ASFÁLTICO, CAMADA DE ROLAMENTO - EXCLUSIVE CARGA E TRANSPORTE. AF_11/2019	m³	16,52	1.964,71	2.440,75	40.321,19
2.11.4	93596 SINAPI	TRANSPORTE COM CAMINHÃO BASCULANTE DE 10 M³, EM VIA URBANA PAVIMENTADA, ADICIONAL PARA DMT EXCEDENTE A 30 KM (UNIDADE: TXKM). AF_07/2020	TXKM	1.687,71	0,65	0,80	1.350,17
2.11.5	93176 SINAPI	TRANSPORTE DE MATERIAL ASFALTICO, COM CAMINHÃO COM CAPACIDADE DE 30000 L EM RODOVIA PAVIMENTADA PARA DISTÂNCIAS MÉDIAS DE TRANSPORTE SUPERIORES A 100 KM. AF_02/2016	TXKM	3.375,41	0,83	1,03	3.476,67
3		SINALIZAÇÃO DAS VIAS					43.877,74
3.1		SINALIZAÇÃO VERTICAL					14.579,02
3.1.1	73916/002 SINAPI	PLACA ESMALTADA PARA IDENTIFICAÇÃO NR DE RUA, DIMENSÕES 45X25CM	UN	24,00	91,93	114,20	2.740,80
3.1.2	00034723 SINAPI	PLACA DE SINALIZAÇÃO EM CHAPA DE ACO NUM 16 COM PINTURA REFLETIVA	m²	7,28	577,50	717,42	5.222,82
3.1.3	103696 SINAPI	FORNECIMENTO E INSTALAÇÃO DE SUPORTE DE MADEIRA PARA PLACAS DE SINALIZAÇÃO EM CONCRETO, COM H= DE 2,5 M E SEÇÃO DE 7,5 X 7,5 CM. AF_03/2022	UN	40,00	132,95	165,16	6.606,40
3.2		SINALIZAÇÃO HORIZONTAL					29.307,73
3.2.1	72947 SINAPI	SINALIZAÇÃO HORIZONTAL COM TINTA RETRORREFLETIVA A BASE DE RESINA ACRILICA COM MICROESFERAS DE VIDRO	m²	1.026,90	22,98	28,54	29.307,73

Viviano M. Viana Rêgo
Eng.º Civil
CREA-PE 033247-D

TYSON CIPRIANO
DA
SILVA:07114134444

Assinado de forma digital por
TYSON CIPRIANO DA
SILVA:07114134444
Data: 2024.07.02 15:42:35
03700



PREFEITURA MUNICIPAL DE VERTENTES
SECRETARIA DE DESENVOLVIMENTO URBANO
PLANILHA ORÇAMENTÁRIA

PROJETO: PAVIMENTAÇÃO ASFALTICA DE DIVERSAS RUAS NO MUNICIPIO DE VERTENTES/PE.
LOCAL: MUNICIPIO DE VERTENTES/PE
ESTADO: Pernambuco
FONTE DE PREÇO: SINAPI 04/2024 - BDI 24,23

DATA: JULHO/2024

Orçamento Sintético

Total Geral

1.888.842,71

TYSON CIPRIANO Assinado de forma sig/21 por
DA TYSON CIPRIANO L.A.
SILVA:07114134444
SILVA:07114134444
Data: 2024.07.02 15:42:47
0100

Marcelo A. Almeida Rodrigues
Eng. Civil
CREA-PF: 033247-D

8. MEMÓRIA DE CÁLCULO

MEMÓRIA DE CÁLCULO



SECRETARIA DE DESENVOLVIMENTO
URBANO

Viviane M. Viana Rodrigues
Eng. Civil
CREA-PE 033247-D

TYSON CIPRIANO
DA
SILVA:07114134444

Assinado de forma digital por
TYSON CIPRIANO DA
SILVA:07114134444
Dados: 2024.07.02 15:38:09
-03'00'

**PREFEITURA MUNICIPAL DE VERTENTES
SECRETARIA DE DESENVOLVIMENTO URBANO
MEMORIA DE CALCULO EXPLICATIVO**

PROJETO: PAVIMENTAÇÃO ASFALTICA DE DIVERSAS RUAS NO MUNICIPIO DE VERTENTES/PE.
LOCAL: MUNICIPIO DE VERTENTES/PE
ESTADO: Pernambuco
FONTE DE PREÇO: SINAPI 04/2024 - 9DI 24,23%

DATA: JULHO/2024

Item	Código	Banco	Descrição	Und	Compr	Largura	Esp./Altura	Quant	Total
1			GERAL						
1.1			SERVIÇOS PRELIMINARES						
1.1.1	93206	SINAPI	EXECUÇÃO DE ESCRITÓRIO EM CANTEIRO DE OBRA EM ALVENARIA, NÃO INCLUSO MOBILIÁRIO E EQUIPAMENTOS. AF_02/2016	m²					
			Escritório		3,00	4,00			12,00
								Total	12,00
1.1.2	93208	SINAPI	EXECUÇÃO DE ALMOXARIFADO EM CANTEIRO DE OBRA EM CHAPA DE MADEIRA COMPENSADA, INCLUSO PRATELEIRAS. AF_02/2016	m²					
			Almojarifado		4,00	5,00			20,00
								Total	20,00
1.1.3	74209/001	SINAPI	PLACA DE OBRA EM CHAPA DE AÇO GALVANIZADO	m²					
			Placa da Obra		2,00	5,00			10,00
								Total	10,00
1.2			ADMINISTRAÇÃO						
1.2.1	93572	SINAPI	ENCARREGADO GERAL DE OBRAS COM ENCARGOS COMPLEMENTARES	MES					
								4,00	4,00
								Total	4,00
1.2.2	93564	SINAPI	APONTADOR OU APROPRIADOR COM ENCARGOS COMPLEMENTARES	MES					
								4,00	4,00
								Total	4,00
2			PAVIMENTAÇÃO ASFALTICA						
2.1			RUA JOSE CAMELO DE SOUZA E RUA INACIO JOSE DA SILVA (ALINHAMENTO 02)						
2.1.1	96402	SINAPI	EXECUÇÃO DE PINTURA DE LIGAÇÃO COM EMULSÃO ASFALTICA RR-2C. AF_11/2019	m²					
			Área da Via		426,43	5,73			2,443,44
			Área Total = 2 x Área da Via (1 para camada Paralelo/Binder e 1 para camada Binder/capa)		2,443,44			2,00	4,886,89
								Total	4,886,89
2.1.2	95996	SINAPI	EXECUÇÃO DE PAVIMENTO COM APLICAÇÃO DE CONCRETO ASFALTICO, CAMADA DE BINDER - EXCLUSIVE CARGA E TRANSPORTE. AF_11/2019	m²					
			Área da Via		426,43	5,73	0,03		73,30
								Total	73,30
2.1.3	95995	SINAPI	EXECUÇÃO DE PAVIMENTO COM APLICAÇÃO DE CONCRETO ASFALTICO, CAMADA DE ROLAMENTO - EXCLUSIVE CARGA E TRANSPORTE. AF_11/2019	m²					
			Área da Via		426,43	5,73	0,03		73,30
								Total	73,30
2.1.4	93596	SINAPI	TRANSPORTE COM CAMINHÃO BASCULANTE DE 10 M³, EM VIA URBANA PAVIMENTADA, ADICIONAL PARA OMT EXCEDENTE A 30 KM (UNIDADE: TXKM). AF_07/2020	TXKM			(T/m³)		
			(Peso da massa asfáltica da camada de binder) Item 2.1.2		73,30		2,5548		187,28
			T x KM (Vertentes/Caruaru)		187,28	40,00			7,491,01
								Total	7,491,01
2.1.5	93176	SINAPI	TRANSPORTE DE MATERIAL ASFALTICO, COM CAMINHÃO COM CAPACIDADE DE 30000 L EM RODOVIA PAVIMENTADA PARA DISTÂNCIAS MÉDIAS DE TRANSPORTE SUPERIORES A 100 KM. AF_02/2016	TXKM			(T/m³)		
			(Peso de emulsão asfáltica RR-2C, convertido para T) Item 2.1.3		73,30		2,5548		187,28
			(Peso do cimento asfáltico CAP 50/70) Item 2.1.3		73,30		2,5548		187,28
			T x KM (Caruaru x Vertentes)		374,55	40,00			374,55
								Total	14,982,03
2.2			RUA JOAQUIM BARBOSA DE SOUZA (ALINHAMENTO 03)						
2.2.1	96402	SINAPI	EXECUÇÃO DE PINTURA DE LIGAÇÃO COM EMULSÃO ASFALTICA RR-2C. AF_11/2019	m²					
			Área da Via		616,75	6,00			3,694,50
			Área Total = 2 x Área da Via (1 para camada Paralelo/Binder e 1 para camada Binder/capa)		3,694,50			2,00	7,389,00
								Total	7,389,00

Viviano M. Velloso Rodrigues
Engenheiro Civil
CREA-PF 033247-D

TYSON CIPRIANO DA
SILVA:07114134444
Assessor de Sumário Geral por
TYSON CIPRIANO DA
SILVA:07114134444
Dados: 2024/07/01 15:40:19 -0300



**PREFEITURA MUNICIPAL DE VERTENTES
SECRETARIA DE DESENVOLVIMENTO URBANO
MEMORIA DE CALCULO EXPLICATIVO**

PROJETO: PAVIMENTAÇÃO ASFÁLTICA DE DIVERSAS RUAS NO MUNICÍPIO DE VERTENTES/PE.
LOCAL: MUNICÍPIO DE VERTENTES/PE
ESTADO: Pernambuco
FONTE DE PREÇO: SINAPI 04/2024 - BDI 24,23%

DATA: JULHO/2024

2.2.2	95996 SINAPI	EXECUÇÃO DE PAVIMENTO COM APLICAÇÃO DE CONCRETO ASFÁLTICO, CAMADA DE BINDER - EXCLUSIVE CARGA E TRANSPORTE, AF_11/2019	m ²	Area da Via	615,75	6,00	0,03	Total	110,84 110,84
2.2.3	95995 SINAPI	EXECUÇÃO DE PAVIMENTO COM APLICAÇÃO DE CONCRETO ASFÁLTICO, CAMADA DE ROLAMENTO - EXCLUSIVE CARGA E TRANSPORTE, AF_11/2019	m ²	Area da Via	615,75	6,00	0,03	Total	110,84 110,84
2.2.4	93596 SINAPI	TRANSPORTE COM CAMINHÃO BASCULANTE DE 10 M ³ , EM VIA URBANA PAVIMENTADA, ADICIONAL PARA DMT EXCEDENTE A 30 KM (UNIDADE: TXKM), AF_07/2020 (Peso da massa asfáltica da camada de binder) Item 2.2.2 T x KM (Vertentes/Caruaru)	TXKM		110,84 283,16	40,00	2,5548	Total	283,16 11.326,45 11.326,45
2.2.5	93176 SINAPI	TRANSPORTE DE MATERIAL ASFÁLTICO, COM CAMINHÃO COM CAPACIDADE DE 30000 L EM RODOVIA PAVIMENTADA PARA DISTÂNCIAS MÉDIAS DE TRANSPORTE SUPERIORES A 100 KM, AF_02/2016 (Peso de emulsão asfáltica RR-2C, convertido para T) Item 2.2.3 (Peso de cimento asfáltico CAP 50/70) Item 2.2.3 T x KM (Caruaru x Vertentes)	TXKM		110,84 110,84 566,32	40,00	2,5548 2,5548	Total	283,16 283,16 566,32 22.652,90 22.652,90
2.3	96402 SINAPI	RUA MARIA ROSALINA DO NASCIMENTO (ALINHAMENTO 04) EXECUÇÃO DE PINTURA DE LIGAÇÃO COM EMULSÃO ASFÁLTICA RR-2C, AF_11/2019	m ²	Area da Via Area Total = 2 x Area da Via (1 para camada Paralelo/Binder e 1 para camada Binder/capa)	73,20 414,31	5,66		Total	414,31 2,00 828,62 828,62
2.3.2	95996 SINAPI	EXECUÇÃO DE PAVIMENTO COM APLICAÇÃO DE CONCRETO ASFÁLTICO, CAMADA DE BINDER - EXCLUSIVE CARGA E TRANSPORTE, AF_11/2019	m ²	Area da Via	73,20	5,66	0,03	Total	12,43 12,43
2.3.3	95995 SINAPI	EXECUÇÃO DE PAVIMENTO COM APLICAÇÃO DE CONCRETO ASFÁLTICO, CAMADA DE ROLAMENTO - EXCLUSIVE CARGA E TRANSPORTE, AF_11/2019	m ²	Area da Via	73,20	5,66	0,03	Total	12,43 12,43
2.3.4	93596 SINAPI	TRANSPORTE COM CAMINHÃO BASCULANTE DE 10 M ³ , EM VIA URBANA PAVIMENTADA, ADICIONAL PARA DMT EXCEDENTE A 30 KM (UNIDADE: TXKM), AF_07/2020 (Peso da massa asfáltica da camada de binder) Item 2.3.2 T x KM (Vertentes/Caruaru)	TXKM		12,43 31,75	40,00	2,5548	Total	31,75 1.270,18 1.270,18
2.3.5	93176 SINAPI	TRANSPORTE DE MATERIAL ASFÁLTICO, COM CAMINHÃO COM CAPACIDADE DE 30000 L EM RODOVIA PAVIMENTADA PARA DISTÂNCIAS MÉDIAS DE TRANSPORTE SUPERIORES A 100 KM, AF_02/2016 (Peso de emulsão asfáltica RR-2C, convertido para T) Item 2.3.3 (Peso de cimento asfáltico CAP 50/70) Item 2.3.3 T x KM (Caruaru x Vertentes)	TXKM		12,43 12,43 63,51	40,00	2,5548 2,5548	Total	31,75 31,75 63,51 2.540,29 2.540,29
2.4	96402 SINAPI	RUA MANOEL CABRAL DA SILVA (ALINHAMENTO 05) EXECUÇÃO DE PINTURA DE LIGAÇÃO COM EMULSÃO ASFÁLTICA RR-2C, AF_11/2019	m ²	Area da Via Area Total = 2 x Area da Via (1 para camada Paralelo/Binder e 1 para camada Binder/capa)	126,78 450,07	3,55		Total	450,07 2,00 900,14 900,14
2.4.2	95996 SINAPI	EXECUÇÃO DE PAVIMENTO COM APLICAÇÃO DE CONCRETO ASFÁLTICO, CAMADA DE BINDER - EXCLUSIVE CARGA E TRANSPORTE, AF_11/2019	m ²						

Vinício M. de Rodrigues
Eng. Civil
CREA-PF 033247-D

TYSON CIPRIANO DA
SILVA:07114134444

Assinado de forma digital por TYSON
CIPRIANO DA SILVA:07114134444
Data: 2024.07.01 15:46:42 -03'00'

**PREFEITURA MUNICIPAL DE VERTENTES
SECRETARIA DE DESENVOLVIMENTO URBANO
MEMORIA DE CALCULO EXPLICATIVO**

PROJETO: PAVIMENTAÇÃO ASFALTICA DE DIVERSAS RUAS NO MUNICIPIO DE VERTENTES/PE.
LOCAL: MUNICIPIO DE VERTENTES/PE
ESTADO: Pernambuco
FONTE DE PREÇO: SINAPI 04/2024 - BDI 24,23%

DATA: JULHO/2024

		Area da Via	126,78	3,55	0,03		13,50
						Total	13,50
2.4.3	95995 SINAPI	EXECUÇÃO DE PAVIMENTO COM APLICAÇÃO DE CONCRETO ASFÁLTICO, CAMADA DE ROLAMENTO - EXCLUSIVE CARGA E TRANSPORTE, AF_11/2019	m ³				
		Area da Via	126,78	3,55	0,03		13,50
						Total	13,50
2.4.4	93596 SINAPI	TRANSPORTE COM CAMINHÃO BASCULANTE DE 10 M ³ , EM VIA URBANA PAVIMENTADA, ADICIONAL PARA DMT EXCEDENTE A 30 KM (UNIDADE: TXKM), AF_07/2020	TXKM			(T/m ³)	
		(Peso da massa asfáltica da camada de binder) Item 2.4.2	13,50			2,5548	34,50
		T x KM (Vertentes/Caruaru)	34,50	40,00			1.379,80
						Total	1.379,80
2.4.5	93176 SINAPI	TRANSPORTE DE MATERIAL ASFALTICO, COM CAMINHÃO COM CAPACIDADE DE 30000 L EM RODOVIA PAVIMENTADA PARA DISTÂNCIAS MÉDIAS DE TRANSPORTE SUPERIORES A 100 KM, AF_02/2016	TXKM			(T/m ³)	
		(Peso de emulsão asfáltica RR-2C, convertido para T) Item 2.4.3	13,50			2,5548	34,50
		(Peso de cimento asfáltico CAP 50/70) Item 2.4.3	13,50			2,5548	34,50
		T x KM (Caruaru x Vertentes)	68,99	40,00			2.759,61
						Total	2.759,61
2.5		RUA JÚLIO LOURENÇO XAVIER (ALINHAMENTO 06)					
2.5.1	96402 SINAPI	EXECUÇÃO DE PINTURA DE LIGAÇÃO COM EMULSÃO ASFÁLTICA RR-2C, AF_11/2019	m ²				
		Area da Via	110,84	3,87			428,95
		Area Total = 2 x Area da Via (1 para camada Paralelo/Binder e 1 para camada Binder/capa)	428,95			2,00	857,90
						Total	857,90
2.5.2	95996 SINAPI	EXECUÇÃO DE PAVIMENTO COM APLICAÇÃO DE CONCRETO ASFÁLTICO, CAMADA DE BINDER - EXCLUSIVE CARGA E TRANSPORTE, AF_11/2019	m ³				
		Area da Via	110,84	3,87	0,03		12,87
						Total	12,87
2.5.3	95995 SINAPI	EXECUÇÃO DE PAVIMENTO COM APLICAÇÃO DE CONCRETO ASFÁLTICO, CAMADA DE ROLAMENTO - EXCLUSIVE CARGA E TRANSPORTE, AF_11/2019	m ³				
		Area da Via	110,84	3,87	0,03		12,87
						Total	12,87
2.5.4	93596 SINAPI	TRANSPORTE COM CAMINHÃO BASCULANTE DE 10 M ³ , EM VIA URBANA PAVIMENTADA, ADICIONAL PARA DMT EXCEDENTE A 30 KM (UNIDADE: TXKM), AF_07/2020	TXKM			(T/m ³)	
		(Peso da massa asfáltica da camada de binder) Item 2.5.2	12,87			2,5548	32,88
		T x KM (Vertentes/Caruaru)	32,88	40,00			1.315,06
						Total	1.315,06
2.5.5	93176 SINAPI	TRANSPORTE DE MATERIAL ASFALTICO, COM CAMINHÃO COM CAPACIDADE DE 30000 L EM RODOVIA PAVIMENTADA PARA DISTÂNCIAS MÉDIAS DE TRANSPORTE SUPERIORES A 100 KM, AF_02/2016	TXKM			(T/m ³)	
		(Peso de emulsão asfáltica RR-2C, convertido para T) Item 2.5.3	12,87			2,5548	32,88
		(Peso de cimento asfáltico CAP 50/70) Item 2.5.3	12,87			2,5548	32,88
		T x KM (Caruaru x Vertentes)	65,75	40,00			2.630,12
						Total	2.630,12
2.6		TRAVESSA JOSÉ MARIANO DE OLIVEIRA (ALINHAMENTO 07)					
2.6.1	96402 SINAPI	EXECUÇÃO DE PINTURA DE LIGAÇÃO COM EMULSÃO ASFÁLTICA RR-2C, AF_11/2019	m ²				
		Area da Via	101,09	4,60			465,01
		Area Total = 2 x Area da Via (1 para camada Paralelo/Binder e 1 para camada Binder/capa)	465,01			2,00	930,03
						Total	930,03
2.6.2	95996 SINAPI	EXECUÇÃO DE PAVIMENTO COM APLICAÇÃO DE CONCRETO ASFÁLTICO, CAMADA DE BINDER - EXCLUSIVE CARGA E TRANSPORTE, AF_11/2019	m ³				
		Area da Via	101,09	4,60	0,03		13,95
						Total	13,95

Viviane M. Viana Rodrigues
Eng. Civil
CREA-PE 093247-0

TYSON CIPRIANO DA SILVA-0711413444
Assinado de forma digital por
TYSON CIPRIANO DA SILVA-0711413444
Data: 2024.07.02 15:40:55 -03'00'

PREFEITURA MUNICIPAL DE VERTENTES
SECRETARIA DE DESENVOLVIMENTO URBANO
MEMORIA DE CALCULO EXPLICATIVO

PROJETO: PAVIMENTAÇÃO ASFÁLTICA DE DIVERSAS RUAS NO MUNICÍPIO DE VERTENTES/PE.
LOCAL: MUNICÍPIO DE VERTENTES/PE
ESTADO: Pernambuco
FONTE DE PREÇO: SINAPI 04/2024 - BDI 24,23%

DATA: JULHO/2024

2.6.3	95995 SINAPI	EXECUÇÃO DE PAVIMENTO COM APLICAÇÃO DE CONCRETO ASFÁLTICO, CAMADA DE ROLAMENTO - EXCLUSIVE CARGA E TRANSPORTE. AF_11/2019	m ³							
		Area da Via		101,09	4,60	0,03				13,95
									Total	13,95
2.6.4	93596 SINAPI	TRANSPORTE COM CAMINHÃO BASCULANTE DE 10 M ³ , EM VIA URBANA PAVIMENTADA, ADICIONAL PARA DMT EXCEDENTE A 30 KM (UNIDADE: TXKM). AF_07/2020 (Peso da massa asfáltica da camada de binder) Item 2.6.2 T x KM (Vertentes/Caruaru)	TXKM				(T/ m ³)			
				13,95			2,5548			35,64
				35,64	40,00				Total	1.425,62
									Total	1.425,62
2.6.5	93176 SINAPI	TRANSPORTE DE MATERIAL ASFÁLTICO, COM CAMINHÃO COM CAPACIDADE DE 30000 L EM RODOVIA PAVIMENTADA PARA DISTÂNCIAS MÉDIAS DE TRANSPORTE SUPERIORES A 100 KM. AF_02/2016 (Peso da emulsão asfáltica RR-2C, convertido para T) Item 2.6.3 (Peso de cimento asfáltico CAP 50/70) Item 2.6.3 T x KM (Caruaru x Vertentes)	TXKM				(T/ m ³)			
				13,95			2,5548			35,64
				13,95			2,5548			35,64
					71,28	40,00			Total	2.851,24
									Total	2.851,24
2.7		RUA ODILON CAVALCANTI DE ALBUQUERQUE (ALINHAMENTO 08 E 09)								
2.7.1	96402 SINAPI	EXECUÇÃO DE PINTURA DE LIGAÇÃO COM EMULSÃO ASFÁLTICA RR-2C. AF_11/2019	m ²							
		Area da Via		137,59	7,89					1.085,59
		Area Total = 2 x Area da Via (1 para camada Paralelo/Binder e 1 para camada Binder/capa)		1.085,59					2,00	2.171,17
									Total	2.171,17
2.7.2	95996 SINAPI	EXECUÇÃO DE PAVIMENTO COM APLICAÇÃO DE CONCRETO ASFÁLTICO, CAMADA DE BINDER - EXCLUSIVE CARGA E TRANSPORTE. AF_11/2019	m ³							
		Area da Via		137,59	7,89	0,03				32,57
									Total	32,57
2.7.3	95995 SINAPI	EXECUÇÃO DE PAVIMENTO COM APLICAÇÃO DE CONCRETO ASFÁLTICO, CAMADA DE ROLAMENTO - EXCLUSIVE CARGA E TRANSPORTE. AF_11/2019	m ³							
		Area da Via		137,59	7,89	0,03				32,57
									Total	32,57
2.7.4	93596 SINAPI	TRANSPORTE COM CAMINHÃO BASCULANTE DE 10 M ³ , EM VIA URBANA PAVIMENTADA, ADICIONAL PARA DMT EXCEDENTE A 30 KM (UNIDADE: TXKM). AF_07/2020 (Peso da massa asfáltica da camada de binder) Item 2.7.2 T x KM (Vertentes/Caruaru)	TXKM				(T/ m ³)			
				32,57			2,5548			83,20
				83,20	40,00				Total	3.328,14
									Total	3.328,14
2.7.5	93176 SINAPI	TRANSPORTE DE MATERIAL ASFÁLTICO, COM CAMINHÃO COM CAPACIDADE DE 30000 L EM RODOVIA PAVIMENTADA PARA DISTÂNCIAS MÉDIAS DE TRANSPORTE SUPERIORES A 100 KM. AF_02/2016 (Peso de emulsão asfáltica RR-2C, convertido para T) Item 2.7.3 (Peso de cimento asfáltico CAP 50/70) Item 2.7.3 T x KM (Caruaru x Vertentes)	TXKM				(T/ m ³)			
				32,57			2,5548			83,20
				32,57			2,5548			83,20
					166,41	40,00			Total	6.656,29
									Total	6.656,29
2.8		1ª TRAVESSA RUA JOAQUIM BARBOSA DE SOUZA (ALINHAMENTO 10)								
2.8.1	96402 SINAPI	EXECUÇÃO DE PINTURA DE LIGAÇÃO COM EMULSÃO ASFÁLTICA RR-2C. AF_11/2019	m ²							
		Area da Via		100,88	5,03					507,43
		Area Total = 2 x Area da Via (1 para camada Paralelo/Binder e 1 para camada Binder/capa)		507,43					2,00	1.014,85
									Total	1.014,85
2.8.2	95996 SINAPI	EXECUÇÃO DE PAVIMENTO COM APLICAÇÃO DE CONCRETO ASFÁLTICO, CAMADA DE BINDER - EXCLUSIVE CARGA E TRANSPORTE. AF_11/2019	m ³							
		Area da Via		100,88	5,03	0,03				15,22
									Total	15,22

Vitor M. Viana Rodrigues
Eng. Civil
CPF: 033247-0

TYSON CIPRIANO DA SILVA: 07114134444
Assinado eletronicamente por TYSON CIPRIANO DA SILVA 07114134444
Data: 20240707 15:40:07 -0300

**PREFEITURA MUNICIPAL DE VERTENTES
SECRETARIA DE DESENVOLVIMENTO URBANO
MEMORIA DE CALCULO EXPLICATIVO**

PROJETO: PAVIMENTAÇÃO ASFÁLTICA DE DIVERSAS RUAS NO MUNICÍPIO DE VERTENTES/PE.
LOCAL: MUNICÍPIO DE VERTENTES/PE
ESTADO: Pernambuco
FONTE DE PREÇO: SINAPI 04/2024 - BDI 24,23%

DATA: JULHO/2024

2.8.3	95995 SINAPI	EXECUÇÃO DE PAVIMENTO COM APLICAÇÃO DE CONCRETO ASFÁLTICO, CAMADA DE ROLAMENTO - EXCLUSIVE CARGA E TRANSPORTE AF_11/2019	m ²	Area da Via	100,88	5,03	0,03	Total	15,22 15,22
2.8.4	93596 SINAPI	TRANSPORTE COM CAMINHÃO BASCULANTE DE 10 M ³ . EM VIA URBANA PAVIMENTADA, ADICIONAL PARA DMT EXCEDENTE A 30 KM (UNIDADE: TXKM), AF_07/2020 (Peso da massa asfáltica da camada de binder) Item 2.8.2 T x KM (Vertentes/Caruaru)	TXKM		15,22 38,89	40,00	2,5548	Total	38,89 1,555,65 1,555,65
2.8.5	93176 SINAPI	TRANSPORTE DE MATERIAL ASFÁLTICO, COM CAMINHÃO COM CAPACIDADE DE 30000 L EM RODOVIA PAVIMENTADA PARA DISTÂNCIAS MÉDIAS DE TRANSPORTE SUPERIORES A 100 KM. AF_02/2016 (Peso de emulsão asfáltica RR-2C, convertido para T) Item 2.8.3 (Peso de cimento asfáltico CAP 50/70) Item 2.8.3 T x KM (Caruaru x Vertentes)	TXKM		15,22 15,22 77,78	40,00	2,5548 2,5548	Total	38,89 38,89 77,78 3,111,30 3,111,30
2.9	96402 SINAPI	TRAVESSA RUA JOSE MENDES DA COSTA (ALINHAMENTO 11) EXECUÇÃO DE PINTURA DE LIGAÇÃO COM EMULSÃO ASFÁLTICA RR-2C, AF_11/2019	m ²	Area da Via Area Total = 2 x Area da Via (1 para camada Paralelo/Binder e 1 para camada Binder/capa)	102,25 570,56	5,58		Total	570,56 2,00 1,141,11 1,141,11
2.9.2	95996 SINAPI	EXECUÇÃO DE PAVIMENTO COM APLICAÇÃO DE CONCRETO ASFÁLTICO, CAMADA DE BINDER - EXCLUSIVE CARGA E TRANSPORTE, AF_11/2019	m ²	Area da Via	102,25	5,58	0,03	Total	17,12 17,12
2.9.3	95995 SINAPI	EXECUÇÃO DE PAVIMENTO COM APLICAÇÃO DE CONCRETO ASFÁLTICO, CAMADA DE ROLAMENTO - EXCLUSIVE CARGA E TRANSPORTE, AF_11/2019	m ²	Area da Via	102,25	5,58	0,03	Total	17,12 17,12
2.9.4	93596 SINAPI	TRANSPORTE COM CAMINHÃO BASCULANTE DE 10 M ³ . EM VIA URBANA PAVIMENTADA, ADICIONAL PARA DMT EXCEDENTE A 30 KM (UNIDADE: TXKM), AF_07/2020 (Peso da massa asfáltica da camada de binder) Item 2.9.2 T x KM (Vertentes/Caruaru)	TXKM		17,12 43,73	40,00	2,5548	Total	43,73 1,749,18 1,749,18
2.9.5	93176 SINAPI	TRANSPORTE DE MATERIAL ASFÁLTICO, COM CAMINHÃO COM CAPACIDADE DE 30000 L EM RODOVIA PAVIMENTADA PARA DISTÂNCIAS MÉDIAS DE TRANSPORTE SUPERIORES A 100 KM. AF_02/2016 (Peso de emulsão asfáltica RR-2C, convertido para T) Item 2.9.3 (Peso de cimento asfáltico CAP 50/70) Item 2.9.3 T x KM (Caruaru x Vertentes)	TXKM		17,12 17,12 87,46	40,00	2,5548 2,5548	Total	43,73 43,73 87,46 3,498,37 3,498,37
2.10	96402 SINAPI	RUA JOSE MENDES DA COSTA (ALINHAMENTO 12) EXECUÇÃO DE PINTURA DE LIGAÇÃO COM EMULSÃO ASFÁLTICA RR-2C, AF_11/2019	m ²	Area da Via Area Total = 2 x Area da Via (1 para camada Paralelo/Binder e 1 para camada Binder/capa)	154,65 861,40	5,57		Total	861,40 2,00 1,722,80 1,722,80
2.10.2	95996 SINAPI	EXECUÇÃO DE PAVIMENTO COM APLICAÇÃO DE CONCRETO ASFÁLTICO, CAMADA DE BINDER - EXCLUSIVE CARGA E TRANSPORTE, AF_11/2019	m ²	Area da Via	154,65	5,57	0,03	Total	25,84 25,84
2.10.3	95995 SINAPI	EXECUÇÃO DE PAVIMENTO COM APLICAÇÃO DE CONCRETO ASFÁLTICO, CAMADA DE ROLAMENTO - EXCLUSIVE CARGA E TRANSPORTE, AF_11/2019	m ²						

M. Viana Rodrigues
Engenheiro Civil
REA-PE-033247-D

Assinado de forma digital por
TYSON CIPRIANO DA SILVA
SILVA:07114134444
Data: 2024.07.02 15:41:24
-0100



PREFEITURA MUNICIPAL DE VERTENTES
SECRETARIA DE DESENVOLVIMENTO URBANO
MEMORIA DE CALCULO EXPLICATIVO

PROJETO: PAVIMENTAÇÃO ASFÁLTICA DE DIVERSAS RUAS NO MUNICÍPIO DE VERTENTES/PE.
 LOCAL: MUNICÍPIO DE VERTENTES/PE
 ESTADO: Pernambuco
 FONTE DE PREÇO: SINAPI 04/2024 - BDI 24,23%

DATA: JULHO/2024

			154,65	5,57	0,03		25,84
		Area da Via				Total	25,84
2.10.4	93596 SINAPI	TRANSPORTE COM CAMINHÃO BASCULANTE DE 10 M ³ , EM VIA URBANA PAVIMENTADA, ADICIONAL PARA OMT EXCEDENTE A 30 KM (UNIDADE: TXKM). AF_07/2020 (Peso da massa asfáltica da camada de binder) Item 2.10.2 T x KM (Vertentes/Caruaru)	25,84 66,02			(T/m ³) 2,5548	66,02 2.640,85 Total 2.640,85
2.10.5	93176 SINAPI	TRANSPORTE DE MATERIAL ASFÁLTICO, COM CAMINHÃO COM CAPACIDADE DE 30000 L EM RODOVIA PAVIMENTADA PARA DISTÂNCIAS MÉDIAS DE TRANSPORTE SUPERIORES A 100 KM. AF_02/2016 (Peso de emulsão asfáltica RR-2C, convertido para T) Item 2.10.3 (Peso do cimento asfáltico CAP 50/70) Item 2.10.3 T x KM (Caruaru x Vertentes)	25,84 25,84 132,04			(T/m ³) 2,5548 2,5548	66,02 66,02 132,04 5.281,69 Total 5.281,69
2.11		RUA SEVERINO JOSE LUIZ (ALINHAMENTO 13)					
2.11.1	96402 SINAPI	EXECUÇÃO DE PINTURA DE LIGAÇÃO COM EMULSÃO ASFÁLTICA RR-2C. AF_11/2019 Area da Via Area Total = 2 x Area da Via (1 para camada Paralela/Binder e 1 para camada Binder/capa)	97,78 550,50	5,63			550,50 2,00 1.101,00 Total 1.101,00
2.11.2	95996 SINAPI	EXECUÇÃO DE PAVIMENTO COM APLICAÇÃO DE CONCRETO ASFÁLTICO, CAMADA DE BINDER - EXCLUSIVE CARGA E TRANSPORTE. AF_11/2019 Area da Via	97,78	5,63	0,03		16,52 Total 16,52
2.11.3	95995 SINAPI	EXECUÇÃO DE PAVIMENTO COM APLICAÇÃO DE CONCRETO ASFÁLTICO, CAMADA DE ROLAMENTO - EXCLUSIVE CARGA E TRANSPORTE. AF_11/2019 Area da Via	97,78	5,63	0,03		16,52 Total 16,52
2.11.4	93596 SINAPI	TRANSPORTE COM CAMINHÃO BASCULANTE DE 10 M ³ , EM VIA URBANA PAVIMENTADA, ADICIONAL PARA OMT EXCEDENTE A 30 KM (UNIDADE: TXKM). AF_07/2020 (Peso da massa asfáltica da camada de binder) Item 2.11.2 T x KM (Vertentes/Caruaru)	16,52 42,19			(T/m ³) 2,5548	42,19 1.687,71 Total 1.687,71
2.11.5	93176 SINAPI	TRANSPORTE DE MATERIAL ASFÁLTICO, COM CAMINHÃO COM CAPACIDADE DE 30000 L EM RODOVIA PAVIMENTADA PARA DISTÂNCIAS MÉDIAS DE TRANSPORTE SUPERIORES A 100 KM. AF_02/2016 (Peso de emulsão asfáltica RR-2C, convertido para T) Item 2.11.3 (Peso do cimento asfáltico CAP 50/70) Item 2.11.3 T x KM (Caruaru x Vertentes)	16,52 16,52 84,39			(T/m ³) 2,5548 2,5548	42,19 42,19 84,39 3.375,41 Total 3.375,41
3		SINALIZAÇÃO DAS VIAS					
3.1		SINALIZAÇÃO VERTICAL					
2.2.1	73916/002 SINAPI	PLACA ESMALTADA PARA IDENTIFICAÇÃO NR DE RUA, DIMENSÕES 45X25CM RUA JOSE CAMELO DE SOUZA E RUA INACIO JOSE DA SILVA (ALINHAMENTO 02) RUA JOAQUIM BARBOSA DE SOUZA (ALINHAMENTO 03) 2ª TRAVESSA RUA JOAQUIM BARBOSA DE SOUZA (ALINHAMENTO 04) RUA MANOEL CABRAL DA SILVA (ALINHAMENTO 05) RUA JULIO LOURENÇO XAVIER (ALINHAMENTO 06) TRAVESSA JOSE MARIANO DE OLIVEIRA (ALINHAMENTO 07) RUA JULIO LOURENÇO XAVIER (ALINHAMENTO 08) 1ª TRAVESSA RUA JOAQUIM BARBOSA DE SOUZA (ALINHAMENTO 10) TRAVESSA RUA JOSE MENDES DA COSTA (ALINHAMENTO 11) RUA JOSE MENDES DA COSTA (ALINHAMENTO 12) RUA SEVERINO JOSE LUIZ (ALINHAMENTO 13)				UN	4,00 2,00 2,00 2,00 2,00 2,00 4,00 2,00 2,00 2,00 2,00 2,00 2,00 2,00 2,00 2,00 24,00

Vista: M. Viana Rodrigues
 Eng. Civil
 CREA PE 033247-D

TYSON CIPRIANO DA SILVA:07114134444

Assinado de forma digital por
 TYSON CIPRIANO DA SILVA:07114134444
 Dados: 2024.07.02 15:11:36 -03'00'



PREFEITURA MUNICIPAL DE VERTENTES
SECRETARIA DE DESENVOLVIMENTO URBANO
MEMORIA DE CALCULO EXPLICATIVO

PROJETO: PAVIMENTAÇÃO ASFALTICA DE DIVERSAS RUAS NO MUNICIPIO DE VERTENTES/PE.
 LOCAL: MUNICIPIO DE VERTENTES/PE
 ESTADO: Pernambuco
 FONTE DE PREÇO: SINAPI 04/2024 - BD124.231

DATA: JULHO/2024

2.2.2	00034723 SINAPI	PLACA DE SINALIZACAO EM CHAPA DE ACO NUM 16 COM PINTURA REPLETIVA.	m ²	Placa - PARE (conforme projeto)	0,14	12,00	1,68	
				Placa - 30km/h (conforme projeto)	0,20	12,00	2,40	
				Placa - Faixa de Pedestre (conforme projeto)	0,20	16,00	3,20	
				Total			7,28	
2.2.3	103696 SINAPI	FORNECIMENTO E INSTALACAO DE SUPORTE DE MADEIRA PARA PLACAS DE SINALIZACAO EM CONCRETO. COM H= DE 2,5 M E SECAO DE 7,5 X 7,5 CM. AF_03/2022	UN	Placa - PARE (conforme projeto)		12,00	12,00	
				Placa - 30km/h (conforme projeto)		12,00	12,00	
				Placa - Faixa de Pedestre (conforme projeto)		16,00	16,00	
				Total			40,00	
2.3	72947 SINAPI	SINALIZACAO HORIZONTAL SINALIZACAO HORIZONTAL COM TINTA RETRORREFLETIVA A BASE DE RESINA ACRILICA COM MICROESFERAS DE VIDRO Faixa do meio: (Extensão das Vias) + Faixa lateral	m ²					
				RUA JOSE CAMELO DE SOUZA E RUA INACIO JOSE DA SILVA (ALINHAMENTO 02)				
2.3.1				RUA JOAQUIM BARBOSA DE SOUZA (ALINHAMENTO 03)	426,43	0,10	4,00	170,57
				RUA JOAQUIM BARBOSA DE SOUZA (ALINHAMENTO 03)	615,75	0,10	4,00	246,30
				2ª TRAVESSA RUA JOAQUIM BARBOSA DE SOUZA (ALINHAMENTO 04)	73,20	0,10	4,00	29,28
				RUA MANOEL CABRAL DA SILVA (ALINHAMENTO 05)	128,78	0,10	4,00	50,71
				RUA JULIO LOURENÇO XAVIER (ALINHAMENTO 06)	110,84	0,10	4,00	44,34
				TRAVESSA JOSE MARIANO DE OLIVEIRA (ALINHAMENTO 07)	101,09	0,10	4,00	40,44
				RUA ODILON CAVALCANTI DE ALBUQUERQUE (ALINHAMENTO 08 E 09)	137,59	0,10	4,00	55,04
				1ª TRAVESSA RUA JOAQUIM BARBOSA DE SOUZA (ALINHAMENTO 10)	100,88	0,10	4,00	40,35
				TRAVESSA RUA JOSE MENDES DA COSTA (ALINHAMENTO 11)	102,25	0,10	4,00	40,90
				RUA JOSE MENDES DA COSTA (ALINHAMENTO 12)	154,65	0,10	4,00	61,86
				RUA SEVERINO JOSE LUIZ (ALINHAMENTO 13)	97,78	0,10	4,00	39,11
				Faixa de Pedestres:				
				Total do 26 Faixas de Pedestres (Conforme Projeto)	4,00	0,40	5,00	26,00
				Total	1.026,90			

Vinício M. Viana
 Eng. Civil
 CREA-PE 033247

TYSON CIPRIANO
 DA
 SILVA:0711413444

Assinado de forma digital
 por TYSON CIPRIANO DA
 SILVA:0711413444
 Data: 2024.07.02 15:41:46
 03'00

PREFEITURA MUNICIPAL DE VERTENTES - PE
SECRETARIA DE DESENVOLVIMENTO URBANO
MEMÓRIA DE CALCULO

OBRA: PAVIMENTAÇÃO ASFALTICA DE DIVERSAS RUAS NO MUNICIPIO DE VERTENTES/PE.

LOCAL: MUNICIPIO DE VERTENTES/PE

FONTE DE PREÇO: SINAPI 04/2024 - BDI 24,23

DATA: JULHO/2024

Memoria de Calculo - Largura e Area das Ruas

ITEM	DISCRIMINAÇÃO DOS SERVIÇOS	UNID	ESTACA (E)	ESTACA (E)	QUANTIDADE TOTAL
1.0	RUA JOSE CAMELO DE SOUZA E RUA INACIO JOSE DA SILVA (ALINHAMENTO 02)				
	COMPRIMENTO	M	21	6,43	426,43
	LARGURA DA RUA	M			(6,19; 5,91; 7,01; 5,99; 6,46; 5,83)
	AREA DA RUA	M ²			2.443,44
	LARGURA MEDIA PARA MEMORIA	M			5,73
2.0	RUA JOAQUIM BARBOSA DE SOUZA (ALINHAMENTO 03)				
	COMPRIMENTO	M	30	15,75	615,75
	LARGURA DA RUA	M			(6,92; 7,98; 6,18; 6,04; 5,85; 5,97; 6,64)
	AREA DA RUA	M ²			3.694,50
	LARGURA MEDIA PARA MEMORIA	M			6,00
3.0	RUA MARIA ROSALINA DO NASCIMENTO (ALINHAMENTO 04)				
	COMPRIMENTO	M	3	13,2	73,20
	LARGURA DA RUA	M			(6,37; 6,1; 6,01)
	AREA DA RUA	M ²			414,31
	LARGURA MEDIA PARA MEMORIA	M			5,66
4.0	RUA MANOEL CABRAL DA SILVA (ALINHAMENTO 05)				
	COMPRIMENTO	M	6	6,78	126,78
	LARGURA DA RUA	M			(4,11; 4,05; 3,98)
	AREA DA RUA	M ²			450,07
	LARGURA MEDIA PARA MEMORIA	M			3,55
5.0	RUA JULIO LOURENÇO XAVIER (ALINHAMENTO 06)				
	COMPRIMENTO	M	5	10,84	110,84
	LARGURA DA RUA	M			(4,72; 3,68; 4,95; 4,13)
	AREA DA RUA	M ²			428,95
	LARGURA MEDIA PARA MEMORIA	M			3,87
6.0	TRAVESSA JOSE MARIANO DE OLIVEIRA (ALINHAMENTO 07)				
	COMPRIMENTO	M	5	1,09	101,09
	LARGURA DA RUA	M			(4,04; 4,17; 4,10)

Vitor M. Viana Rodrigues
Eng. Civil
CREA-PE 033247-D

TYSON CIPRIANO DA
SILVA:07114134444

Assinado de forma digital por TYSON
CIPRIANO DA SILVA:07114134444
Dados: 2024.07.02 15:39:41 -03'00'

PREFEITURA MUNICIPAL DE VERTENTES - PE
SECRETARIA DE DESENVOLVIMENTO URBANO
MEMÓRIA DE CALCULO

OBRA: PAVIMENTAÇÃO ASFALTICA DE DIVERSAS RUAS NO MUNICIPIO DE VERTENTES/PE.

LOCAL: MUNICIPIO DE VERTENTES/PE

FONTE DE PREÇO: SINAPI 04/2024 - BDI 24,23

DATA: JULHO/2024

Memoria de Calculo - Largura e Area das Ruas

ITEM	DISCRIMINAÇÃO DOS SERVIÇOS	UNID	ESTACA (E)	ESTACA (E)	QUANTIDADE TOTAL
	AREA DA RUA	M ²			465,01
	LARGURA MEDIA PARA MEMORIA	M			4,60
7.0	RUA ODILON CAVALCANTI DE ALBUQUERQUE (ALINHAMENTO 08 E 09)				
	COMPRIMENTO	M	6	17,59	137,59
	LARGURA DA RUA	M			(6,99; 7,29; 7,13; 6,88; 6,80; 15,23)
	AREA DA RUA	M ²			1.085,59
	LARGURA MEDIA PARA MEMORIA	M			7,89
8.0	1ª TRAVESSA RUA JOAQUIM BARBOSA DE SOUZA (ALINHAMENTO 10)				
	COMPRIMENTO	M	5	0,88	100,88
	LARGURA DA RUA	M			(4,97; 6,62; 4,99)
	AREA DA RUA	M ²			507,43
	LARGURA MEDIA PARA MEMORIA	M			5,03
9.0	TRAVESSA RUA JOSE MENDES DA COSTA (ALINHAMENTO 11)				
	COMPRIMENTO	M	5	2,25	102,25
	LARGURA DA RUA	M			(5,99; 6,19; 6,05)
	AREA DA RUA	M ²			570,56
	LARGURA MEDIA PARA MEMORIA	M			5,58
10.0	RUA JOSE MENDES DA COSTA (ALINHAMENTO 12)				
	COMPRIMENTO	M	7	14,65	154,65
	LARGURA DA RUA	M			(6,24; 6,01; 7,73; 4,90)
	AREA DA RUA	M ²			861,40
	LARGURA MEDIA PARA MEMORIA	M			5,57
11.0	RUA SEVERINO JOSE LUIZ (ALINHAMENTO 13)				
	COMPRIMENTO	M	4	17,78	97,78
	LARGURA DA RUA	M			(5,89; 6,01; 7,73; 4,90)
	AREA DA RUA	M ²			550,50
	LARGURA MEDIA PARA MEMORIA	M			5,63

Viviane N. Lopes Rodrigues
Eng. Civil
CREA/PE 033247-0

TYSON CIPRIANO
DA
SILVA:071141344
44

Assinado de forma digital
por TYSON CIPRIANO DA
SILVA:07114134444
Dados: 2024.07.02
15:40:04 -03'00'

9. CRONOGRAMA

15/07/2024

15/07/2024

15/07/2024

Vincenzo M. Velloso Rôchguos
Eng. Civil
CREA-PE 093947-0

TYSON CIPRIANO DA
Assinado de forma digital por
TYSON CIPRIANO DA
SILVA:07114134444
Dados: 2024.07.02 15:38:20
03'00"



PREFEITURA MUNICIPAL DE VERTENTES
SECRETARIA DE DESENVOLVIMENTO URBANO
CRONOGRAMA FÍSICO FINANCEIRO

PROJETO: PAVIMENTAÇÃO ASFALTICA DE DIVERSAS RUAS NO MUNICIPIO DE VERTENTES/PE.
 LOCAL: MUNICIPIO DE VERTENTES/PE
 ESTADO: Pernambuco

DATA: JULHO/ 2024

ETAPA	SERVIÇO	TOTAL ETAPA (R\$)	MÊS / DESEMBOLSO			
			1º MÊS	2º MÊS	3º MÊS	4º MÊS
1	SERVIÇOS PRELIMINARES	R\$ 94.346,52	R\$ 23.586,63 25,00%	R\$ 23.586,63 25,00%	R\$ 23.586,63 25,00%	R\$ 23.586,63 25,00%
2	PAVIMENTAÇÃO ASFALTICA	R\$ 1.750.618,44	R\$ 437.654,61 25,00%	R\$ 437.654,61 25,00%	R\$ 437.654,61 25,00%	R\$ 437.654,61 25,00%
3	SINALIZAÇÃO DAS VIAS	R\$ 43.877,74	R\$ 10.969,44 25,00%	R\$ 10.969,44 25,00%	R\$ 10.969,44 25,00%	R\$ 10.969,44 25,00%
		R\$ 1.888.842,71				
TOTAIS PARCIAIS			R\$ 472.210,68 25,00%	R\$ 472.210,68 25,00%	R\$ 472.210,68 25,00%	R\$ 472.210,68 25,00%
TOTAIS ACUMULADOS			R\$ 472.210,68 25,00%	R\$ 944.421,35 50,00%	R\$ 1.416.632,03 75,00%	R\$ 1.888.842,71 100,00%
TOTAL GERAL			R\$ 1.888.842,71			

Assinado digitalmente por
 EPOLICIVIL
 JREA-PE/033247-D

TYSON CIPRIANO DA
 SILVA:07114134444

Assinado de forma digital por
 TYSON CIPRIANO DA
 SILVA:07114134444
 Dados: 2024.07.02 15:58:53 -03'00'



PREFEITURA DAS
VERTENTES
SECRETARIA DE
DESENVOLVIMENTO
URBANO
TODA VEZ MELHOR

10. B.D.I

VERTENTES

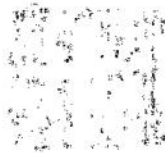

DESENVOLVIMENTO
URBANO

Viver M. Viana Rodrigues
Eng. Civil
CREA PE 033247-D

TYSON CIPRIANO
DA
SILVA:07114134444

Assinado de forma digital
por TYSON CIPRIANO DA
SILVA:07114134444
Dados: 2024.07.02 15:38:31
.0300



PREFEITURA DAS
VERTENTES
SECRETARIA DE
DESENVOLVIMENTO
URBANO
CADA VEZ MELHOR

PREFEITURA MUNICIPAL DE VERTENTES
SECRETARIA DE DESENVOLVIMENTO URBANO

COMPOSIÇÃO - BDI

PROJETO: PAVIMENTAÇÃO ASFALTICA DE DIVERSAS RUAS NO MUNICIPIO DE VERTENTES/PE.
LOCAL: MUNICIPIO DE VERTENTES/PE
ESTADO: Pernambuco

DATA: JULHO/2024

		%	%
AC	ADMINISTRAÇÃO CENTRAL		4,00
R	RISCO		1,27
SG	SEGUROS e GARANTIAS		0,80
DF	DESPEAS FINANCEIRAS		1,23
L	LUCRO BRUTO		6,85
T	TRIBUTOS		7,65
	PIIS		0,65%
	COFINS		2,00%
	ISS(*)		2,00%
	CONTRIB. PREV. SOBRE REC. BRUTA - CPRB		3,00%
	BDI =		24,23

Viviana M. Viana Rodrigues
Eng. Civil
CREA-PE 033247-5

TYSON CIPRIANO
DA
SILVA:07114134444

Assinado de forma digital
por TYSON CIPRIANO DA
SILVA:07114134444
Dados: 2024.07.02 15:59:23
-03'00'

PREFEITURA MUNICIPAL DE VERTENTES
SECRETARIA DE DESENVOLVIMENTO URBANO

COMPOSIÇÃO DE ENCARGOS SOCIAIS

PROJETO: PAVIMENTAÇÃO ASFALTICA DE DIVERSAS RUAS NO MUNICIPIO DE VERTENTES/PE.
LOCAL: MUNICIPIO DE VERTENTES/PE
ESTADO: Pernambuco

DATA : JULHO/2024

ENCARGOS SOCIAIS SOBRE A MÃO DE OBRA						
CÓDIGO	DESCRIÇÃO	COM DESONERAÇÃO		SEM DESONERAÇÃO		
		HORISTA	MENSALISTA	HORISTA	MENSALISTA	
GRUPO A						
A1	INSS	0,00%	0,00%	20,00%	20,00%	
A2	SESI	1,50%	1,50%	1,50%	1,50%	
A3	SENAI	1,00%	1,00%	1,00%	1,00%	
A4	INCRA	0,20%	0,20%	0,20%	0,20%	
A5	SEBRAE	0,60%	0,60%	0,60%	0,60%	
A6	Salário Educação	2,50%	2,50%	2,50%	2,50%	
A7	Seguro Contra Acidentes de Trabalho	3,00%	3,00%	3,00%	3,00%	
A8	FGTS	8,00%	8,00%	8,00%	8,00%	
A9	SECONCI	0,00%	0,00%	0,00%	0,00%	
A	Total	16,80%	16,80%	36,80%	36,80%	
GRUPO B						
B1	Repouso Semanal Remunerado	18,06%	Não incide	18,06%	Não incide	
B2	Feriados	4,33%	Não incide	4,33%	Não incide	
B3	Auxílio - Enfermidade	0,90%	0,69%	0,90%	0,69%	
B4	13º Salário	10,83%	8,33%	10,83%	8,33%	
B5	Licença Paternidade	0,07%	0,06%	0,07%	0,06%	
B6	Faltas Justificadas	0,72%	0,56%	0,72%	0,56%	
B7	Dias de Chuvas	2,18%	Não incide	2,18%	Não incide	
B8	Auxílio Acidente de Trabalho	0,11%	0,09%	0,11%	0,09%	
B9	Férias Gozadas	7,26%	5,58%	7,26%	5,58%	
B10	Salário Maternidade	0,03%	0,03%	0,03%	0,03%	
B	Total	44,49%	15,34%	44,49%	15,34%	
GRUPO C						
C1	Aviso Prévio Indenizado	4,43%	3,41%	4,43%	3,41%	
C2	Aviso Prévio Trabalhado	0,10%	0,08%	0,10%	0,08%	
C3	Férias Indenizadas	5,97%	4,59%	5,97%	4,59%	
C4	Deposito Rescisão Sem Justa Causa	4,81%	3,70%	4,81%	3,70%	
C5	Indenização Adicional	0,37%	0,29%	0,37%	0,29%	
C	Total	15,68%	12,07%	15,68%	12,07%	
GRUPO D						
D1	Reincidência de Grupo A sobre Grupo B	7,47%	2,58%	16,37%	5,65%	
D2	Reincidência de Grupo A sobre Aviso Prévio	0,37%	0,29%	0,39%	0,30%	
D	Total	7,84%	2,87%	16,76%	5,95%	
TOTAL (A+B+C+D)		34,91%	17,08%	111,73%	70,16%	

Fonte: Informação Dias de Chuva - INMET

Vinicius M. Vitorino
Eng. Civil
CREA-PE 033247-0

TYSON CIPRIANO
DA
SILVA:07114134444

Assinado de forma digital por
TYSON CIPRIANO DA
SILVA:07114134444
Dados: 2024.07.02 15:53:47
-0300

PREFEITURA MUNICIPAL DE VERTENTES
SECRETARIA DE DESENVOLVIMENTO URBANO

COMPOSIÇÃO

PROJETO: PAVIMENTAÇÃO ASFALTICA DE DIVERSAS RUAS NO MUNICIPIO DE VERTENTES/PE.
LOCAL: MUNICIPIO DE VERTENTES/PE
ESTADO: Pernambuco

DATA : JULHO/2024

		Composições Analíticas com Preço Unitário		Composições Principais			
1.1.1	Código - Banco	Descrição	Tipo	Und	Quant.	Valor Unit	Total
Composição	93206 SINAPI	EXECUÇÃO DE ESCRITÓRIO EM CANTEIRO DE OBRA EM ALVENARIA, NÃO INCLUSO MOBILIÁRIO E EQUIPAMENTOS. AF_02/2016	CANT - CANTEIRO DE OBRAS	m²	1,0000000	1.197,52	1.197,52
Composição Auxiliar	100556 SINAPI	CAIXA DE PASSAGEM PARA TELEFONE 15X15X10CM (SOBREPOR). FORNECIMENTO E INSTALAÇÃO. AF_11/2019	INES - INSTALAÇÕES ESPECIAIS	UN	0,0185000	36,85	0,68
Composição Auxiliar	100665 SINAPI	JANELA DE MADEIRA - CEDRINHO/ANGELIM OU EQUIVALENTE DA REGIÃO - DE ABRIR COM 4 FOLHAS (2 VENEZIANAS E 2 GUILHOTINAS PARA VIDRO), COM BATENTE, ALIZAR E FERRAGENS, EXCLUSIVEM VÍDROS, ACABAMENTO E CONTRAMARCO, FORNECIMENTO E INSTALAÇÃO. AF_12/2019	ESOV - ESCUADRIAS/FERRAGENS/VÍDR OS	m²	0,0924000	1.193,29	110,25
Composição Auxiliar	101165 SINAPI	ALVENARIA DE EMBASAMENTO COM BLOCO ESTRUTURAL DE CONCRETO, DE 14X19X29CM E ARGAMASSA DE ASSENTAMENTO COM PREPARO EM BETONEIRA. AF_05/2020	FUES - FUNDAÇÕES E ESTRUTURAS	m³	0,0377000	937,61	35,34
Composição Auxiliar	101875 SINAPI	QUADRO DE DISTRIBUIÇÃO DE ENERGIA EM CHAPA DE AÇO GALVANIZADO, DE EMBUTIR, COM BARRAMENTO TRIFÁSICO, PARA 12 DISJUNTORES DIN 100A - FORNECIMENTO E INSTALAÇÃO. AF_10/2020	INEL - INSTALAÇÃO ELÉTRICA/ELETRIFICAÇÃO E ILUMINAÇÃO EXTERNA	UN	0,0185000	356,52	6,59
Composição Auxiliar	101691 SINAPI	DISJUNTOR MONOPOLAR TIPO NEMA, CORRENTE NOMINAL DE 35 ATÉ 50A - FORNECIMENTO E INSTALAÇÃO. AF_10/2020	INEL - INSTALAÇÃO ELÉTRICA/ELETRIFICAÇÃO E	UN	0,1664000	33,67	5,60
Composição Auxiliar	103328 SINAPI	ALVENARIA DE VEDAÇÃO DE BLOCOS CERÂMICOS FURADOS NA HORIZONTAL DE 8X19X19 CM (ESPESSURA 9 CM) E ARGAMASSA DE ASSENTAMENTO COM PREPARO EM BETONEIRA. AF_12/2021	PARE - PAREDES/PAINÉIS	m²	2,3238000	80,22	186,41
Composição Auxiliar	86888 SINAPI	VASO SANITÁRIO SIFONADO COM CAIXA ACOPLADA LOUÇA BRANCA - FORNECIMENTO E INSTALAÇÃO. AF_01/2020	INHI - INSTALAÇÕES HIDROS SANITÁRIAS	UN	0,0370000	471,81	17,45
Composição Auxiliar	86934 SINAPI	BANCADA DE MÁRMORE SINTÉTICO 120 X 60CM, COM CUBA INTEGRADA, INCLUSO SIFÃO TIPO FLEXÍVEL EM PVC, VÁLVULA EM PLÁSTICO CROMADO TIPO AMERICANA E TORNEIRA CROMADA LONGA, DE PAREDE, PADRÃO POPULAR - FORNECIMENTO E INSTALAÇÃO. AF_01/2020	INHI - INSTALAÇÕES HIDROS SANITÁRIAS	UN	0,0185000	415,75	7,09
Composição Auxiliar	86943 SINAPI	LAVATÓRIO LOUÇA BRANCA SUSPENSO, 29,5 X 39CM OU EQUIVALENTE, PADRÃO POPULAR, INCLUSO SIFÃO FLEXÍVEL EM PVC, VÁLVULA E ENGATE FLEXÍVEL 30CM EM PLÁSTICO E TORNEIRA CROIADA DE MESA, PADRÃO POPULAR - FORNECIMENTO E INSTALAÇÃO. AF_01/2020	INHI - INSTALAÇÕES HIDROS SANITÁRIAS	UN	0,0370000	257,24	9,51
Composição Auxiliar	87548 SINAPI	MASSA ÚNICA, PARA RECEBIMENTO DE PINTURA, EM ARGAMASSA TRAÇO 1:2:8, PREPARO MANUAL, APLICADA MANUALMENTE EM FACES INTERNAS DE PAREDES, ESPESSURA DE 10MM, COM EXECUÇÃO DE TALISCAS. AF_06/2014	REVE - REVESTIMENTO E TRATAMENTO DE SUPERFÍCIES	m²	0,0592000	28,29	1,67
Composição Auxiliar	87777 SINAPI	EMBOÇO OU MASSA ÚNICA EM ARGAMASSA TRAÇO 1:2:8, PREPARO MANUAL, APLICADA MANUALMENTE EM PANOS DE FACHADA COM PRESENÇA DE VÃOS, ESPESSURA DE 25 MM. AF_08/2022	REVE - REVESTIMENTO E TRATAMENTO DE SUPERFÍCIES	m²	1,4720000	57,37	84,44
Composição Auxiliar	87885 SINAPI	CHAPISCO APLICADO NO TETO OU EM ALVENARIA E ESTRUTURA, COM ROLO PARA TEXTURA ACRÍLICA, ARGAMASSA INDUSTRIALIZADA COM PREPARO EM MISTURADOR 300 KG. AF_10/2022	REVE - REVESTIMENTO E TRATAMENTO DE SUPERFÍCIES	m²	1,9022000	10,55	20,06
Composição Auxiliar	87903 SINAPI	CHAPISCO APLICADO EM ALVENARIA (COM PRESENÇA DE VÃOS) E ESTRUTURAS DE CONCRETO DE FACHADA, COM ROLO PARA TEXTURA ACRÍLICA, ARGAMASSA INDUSTRIALIZADA COM PREPARO EM MISTURADOR 300 KG. AF_10/2022	REVE - REVESTIMENTO E TRATAMENTO DE SUPERFÍCIES	m²	1,4720000	12,72	18,72
Composição Auxiliar	88489 SINAPI	APLICAÇÃO MANUAL DE PINTURA COM TINTA LÁTEX ACRÍLICA EM PAREDES, DUAS DEMÃOS. AF_06/2014	PINT - PINTURAS	m²	3,3151000	13,15	43,59
Composição Auxiliar	89171 SINAPI	(COMPOSIÇÃO REPRESENTATIVA) DO SERVIÇO DE REVESTIMENTO CERÂMICO PARA PISO COM PLACAS TIPO ESMALTADA EXTRA DE DIMENSÕES 35X35 CM, PARA EDIFICAÇÃO HABITACIONAL UNIFAMILIAR (CASA) E EDIFICAÇÃO PÚBLICA PADRÃO. AF_11/2014	PISO - PISOS	m²	0,0776000	62,97	4,88
Composição Auxiliar	89173 SINAPI	(COMPOSIÇÃO REPRESENTATIVA) DO SERVIÇO DE EMBOÇO/MASSA ÚNICA, APLICADO MANUALMENTE, TRAÇO 1:2:8, EM BETONEIRA DE 400L, PAREDES INTERNAS, COM EXECUÇÃO DE TALISCAS, EDIFICAÇÃO HABITACIONAL UNIFAMILIAR (CASAS) E EDIFICAÇÃO PÚBLICA PADRÃO, AF_12/2014	REVE - REVESTIMENTO E TRATAMENTO DE SUPERFÍCIES	m²	1,9022000	37,52	71,37
Composição Auxiliar	89482 SINAPI	CAIXA SIFONADA, PVC, DN 100 X 100 X 50 MM, FORNECIDA E INSTALADA EM RAMAIS DE ENCAMINHAMENTO DE ÁGUA PLUVIAL. AF_06/2022	INHI - INSTALAÇÕES HIDROS SANITÁRIAS	UN	0,0370000	35,25	1,30
Composição Auxiliar	89711 SINAPI	TUBO PVC, SÉRIE NORMAL, ESGOTO PREDIAL, DN 40 MM, FORNECIDO E INSTALADO EM RAMAL DE DESCARGA OU RAMAL DE ESGOTO SANITÁRIO. AF_08/2022	INHI - INSTALAÇÕES HIDROS SANITÁRIAS	M	0,1331000	18,31	2,43
Composição Auxiliar	89712 SINAPI	TUBO PVC, SÉRIE NORMAL, ESGOTO PREDIAL, DN 50 MM, FORNECIDO E INSTALADO EM RAMAL DE DESCARGA OU RAMAL DE ESGOTO SANITÁRIO. AF_08/2022	INHI - INSTALAÇÕES HIDROS SANITÁRIAS	M	0,1202000	22,73	2,73
Composição Auxiliar	89714 SINAPI	TUBO PVC, SÉRIE NORMAL, ESGOTO PREDIAL, DN 100 MM, FORNECIDO E INSTALADO EM RAMAL DE DESCARGA OU RAMAL DE ESGOTO SANITÁRIO. AF_08/2022	INHI - INSTALAÇÕES HIDROS SANITÁRIAS	M	0,1412000	31,67	4,47
Composição Auxiliar	89724 SINAPI	JOELHO 90 GRAUS, PVC, SÉRIE NORMAL, ESGOTO PREDIAL, DN 40 MM, JUNTA SOLDÁVEL, FORNECIDO E INSTALADO EM RAMAL DE DESCARGA OU RAMAL DE ESGOTO SANITÁRIO. AF_08/2022	INHI - INSTALAÇÕES HIDROS SANITÁRIAS	UN	0,0740000	8,84	0,65

TYSON CIPRIANO
DA

SILVA:0711413444

Viver na Vida Melhor

Eng. Civil

CREA-PE 033247-C

Assinado de forma digital por
TYSON CIPRIANO DA
SILVA:0711413444

Dados: 2024.07.02 15:43:10 -03'00'

PREFEITURA MUNICIPAL DE VERTENTES
SECRETARIA DE DESENVOLVIMENTO URBANO

COMPOSIÇÃO

PROJETO: PAVIMENTAÇÃO ASFALTICA DE DIVERSAS RUAS NO MUNICIPIO DE VERTENTES/PE.
LOCAL: MUNICIPIO DE VERTENTES/PE
ESTADO: Pernambuco

DATA: JULHO/2024

		Composições Analíticas com Preço Unitário				
		Composições Principais				
Composição Auxiliar	89726 SINAPI	JOELHO 45 GRAUS, PVC, SERIE NORMAL, ESGOTO PREDIAL, DN 40 MM, JUNTA SOLDÁVEL, FORNECIDO E INSTALADO EM RAMAL DE DESCARGA OU RAMAL DE ESGOTO SANITÁRIO. AF_08/2022	INH - INSTALAÇÕES HIDROS SANITÁRIAS	UN	0,0555000	9,01 0,50
Composição Auxiliar	89731 SINAPI	JOELHO 90 GRAUS, PVC, SERIE NORMAL, ESGOTO PREDIAL, DN 50 MM, JUNTA ELÁSTICA, FORNECIDO E INSTALADO EM RAMAL DE DESCARGA OU RAMAL DE ESGOTO SANITÁRIO. AF_08/2022	INH - INSTALAÇÕES HIDROS SANITÁRIAS	UN	0,0185000	14,19 0,26
Composição Auxiliar	89748 SINAPI	CURVA CURTA 90 GRAUS, PVC, SERIE NORMAL, ESGOTO PREDIAL, DN 100 MM, JUNTA ELÁSTICA, FORNECIDO E INSTALADO EM RAMAL DE DESCARGA OU RAMAL DE ESGOTO SANITÁRIO. AF_08/2022	INH - INSTALAÇÕES HIDROS SANITÁRIAS	UN	0,0555000	36,49 2,02
Composição Auxiliar	89764 SINAPI	TE, PVC, SERIE NORMAL, ESGOTO PREDIAL, DN 50 X 50 MM, JUNTA ELÁSTICA, FORNECIDO E INSTALADO EM RAMAL DE DESCARGA OU RAMAL DE ESGOTO SANITÁRIO. AF_08/2022	INH - INSTALAÇÕES HIDROS SANITÁRIAS	UN	0,0555000	22,37 1,24
Composição Auxiliar	89796 SINAPI	TE, PVC, SERIE NORMAL, ESGOTO PREDIAL, DN 100 X 100 MM, JUNTA ELÁSTICA, FORNECIDO E INSTALADO EM RAMAL DE DESCARGA OU RAMAL DE ESGOTO SANITÁRIO. AF_08/2022	INH - INSTALAÇÕES HIDROS SANITÁRIAS	UN	0,0370000	39,43 1,45
Composição Auxiliar	89957 SINAPI	PONTO DE CONSUMO TERMINAL DE ÁGUA FRIA (SUBRAMAL) COM TUBULAÇÃO DE PVC, DN 25 MM, INSTALADO EM RAMAL DE ÁGUA, INCLUSOS RASGO E CHUMBAMENTO EM ALVENARIA. AF_12/2014	INH - INSTALAÇÕES HIDROS SANITÁRIAS	UN	0,0924000	128,16 11,84
Composição Auxiliar	90443 SINAPI	RASGO EM ALVENARIA PARA RAMAIS/ DISTRIBUIÇÃO COM DIÂMETROS MENORES OU IGUAIS A 40 MM. AF_05/2015	INH - INSTALAÇÕES HIDROS SANITÁRIAS	M	0,0961000	7,14 0,68
Composição Auxiliar	90447 SINAPI	RASGO EM ALVENARIA PARA ELETRODUTOS COM DIÂMETROS MENORES OU IGUAIS A 40 MM. AF_05/2015	INH - INSTALAÇÕES HIDROS SANITÁRIAS	M	1,6639000	7,48 12,44
Composição Auxiliar	90456 SINAPI	QUEBRA EM ALVENARIA PARA INSTALAÇÃO DE CAIXA DE TOMADA (4X4 OU 4X2). AF_05/2015	INH - INSTALAÇÕES HIDROS SANITÁRIAS	UN	0,3698000	4,95 1,63
Composição Auxiliar	90457 SINAPI	QUEBRA EM ALVENARIA PARA INSTALAÇÃO DE QUADRO DISTRIBUIÇÃO PEQUENO (18X25 CM). AF_05/2015	INH - INSTALAÇÕES HIDROS SANITÁRIAS	UN	0,0185000	11,31 0,20
Composição Auxiliar	90466 SINAPI	CHUMBAMENTO LINEAR EM ALVENARIA PARA RAMAIS/DISTRIBUIÇÃO COM DIÂMETROS MENORES OU IGUAIS A 40 MM. AF_05/2015	INH - INSTALAÇÕES HIDROS SANITÁRIAS	M	1,7600000	14,02 24,67
Composição Auxiliar	90820 SINAPI	PORTA DE MADEIRA PARA PINTURA, SEMI-OCÁ (LEVE OU MÉDIA), 60X210CM, ESPESURA DE 3,5CM, INCLUSO DOBRADIÇAS - FORNECIMENTO E INSTALAÇÃO. AF_12/2019	ESQV - ESQUADRIAS/FERRAGENS/VIDROS	UN	0,0370000	316,94 11,72
Composição Auxiliar	90822 SINAPI	PORTA DE MADEIRA PARA PINTURA, SEMI-OCÁ (LEVE OU MÉDIA), 80X210CM, ESPESURA DE 3,5CM, INCLUSO DOBRADIÇAS - FORNECIMENTO E INSTALAÇÃO. AF_12/2019	ESQV - ESQUADRIAS/FERRAGENS/VIDROS	UN	0,0555000	342,47 19,00
Composição Auxiliar	91170 SINAPI	FIXAÇÃO DE TUBOS HORIZONTAIS DE PVC, CPVC OU COBRE DIÂMETROS MENORES OU IGUAIS A 40 MM OU ELETROCALHAS ATÉ 150MM DE LARGURA, COM ABRAÇADEIRA METÁLICA RÍGIDA TIPO D 1/2, FIXADA EM PERFILADO EM LAJE. AF_05/2015	INH - INSTALAÇÕES HIDROS SANITÁRIAS	M	0,5084000	10,69 5,43
Composição Auxiliar	91341 SINAPI	FORÇA EM ALUMÍNIO DE ABRIR TIPO VENEZIANA COM GUARNIÇÃO, FIXAÇÃO COM PARAFUSOS - FORNECIMENTO E INSTALAÇÃO. AF_12/2019	ESQV - ESQUADRIAS/FERRAGENS/VIDROS	m²	0,0311000	429,69 13,36
Composição Auxiliar	91831 SINAPI	ELETRODUTO FLEXÍVEL CORRUGADO, PVC, DN 20 MM (1/2"), PARA CIRCUITOS TERMINAIS, INSTALADO EM FORRO - FORNECIMENTO E INSTALAÇÃO. AF_12/2015	INEL - INSTALAÇÃO ELÉTRICA/ELETRIFICAÇÃO E ILUMINAÇÃO EXTERNA	M	0,5084000	17,45 8,87
Composição Auxiliar	91852 SINAPI	ELETRODUTO FLEXÍVEL CORRUGADO, PVC, DN 20 MM (1/2"), PARA CIRCUITOS TERMINAIS, INSTALADO EM PAREDE - FORNECIMENTO E INSTALAÇÃO. AF_12/2015	INEL - INSTALAÇÃO ELÉTRICA/ELETRIFICAÇÃO E ILUMINAÇÃO EXTERNA	M	1,6639000	8,62 14,34
Composição Auxiliar	91824 SINAPI	CABO DE COBRE FLEXÍVEL ISOLADO, 1,5 MM², ANTI-CHAMA 450/750 V, PARA CIRCUITOS TERMINAIS - FORNECIMENTO E INSTALAÇÃO. AF_12/2015	INEL - INSTALAÇÃO ELÉTRICA/ELETRIFICAÇÃO E ILUMINAÇÃO EXTERNA	M	1,3588000	2,65 3,65
Composição Auxiliar	91926 SINAPI	CABO DE COBRE FLEXÍVEL ISOLADO, 2,5 MM², ANTI-CHAMA 450/750 V, PARA CIRCUITOS TERMINAIS - FORNECIMENTO E INSTALAÇÃO. AF_12/2015	INEL - INSTALAÇÃO ELÉTRICA/ELETRIFICAÇÃO E ILUMINAÇÃO EXTERNA	M	3,3278000	3,89 12,94
Composição Auxiliar	91928 SINAPI	CABO DE COBRE FLEXÍVEL ISOLADO, 4 MM², ANTI-CHAMA 450/750 V, PARA CIRCUITOS TERMINAIS - FORNECIMENTO E INSTALAÇÃO. AF_12/2015	INEL - INSTALAÇÃO ELÉTRICA/ELETRIFICAÇÃO E ILUMINAÇÃO EXTERNA	M	1,9412000	6,00 11,64
Composição Auxiliar	91937 SINAPI	CAIXA OCTOGONAL 3" X 3". PVC, INSTALADA EM LAJE - FORNECIMENTO E INSTALAÇÃO. AF_12/2015	INEL - INSTALAÇÃO ELÉTRICA/ELETRIFICAÇÃO E ILUMINAÇÃO EXTERNA	UN	0,1664000	16,63 2,76
Composição Auxiliar	91939 SINAPI	CAIXA RETANGULAR 4" X 2" ALTA (2,00 M DO PISO), PVC, INSTALADA EM PAREDE - FORNECIMENTO E INSTALAÇÃO. AF_12/2015	INEL - INSTALAÇÃO ELÉTRICA/ELETRIFICAÇÃO E ILUMINAÇÃO EXTERNA	UN	0,0555000	30,08 1,66
Composição Auxiliar	91940 SINAPI	CAIXA RETANGULAR 4" X 2" MÉDIA (1,30 M DO PISO), PVC, INSTALADA EM PAREDE - FORNECIMENTO E INSTALAÇÃO. AF_12/2015	INEL - INSTALAÇÃO ELÉTRICA/ELETRIFICAÇÃO E ILUMINAÇÃO EXTERNA	UN	0,0740000	17,79 1,31
Composição Auxiliar	91941 SINAPI	CAIXA RETANGULAR 4" X 2" BAIXA (0,30 M DO PISO), PVC, INSTALADA EM PAREDE - FORNECIMENTO E INSTALAÇÃO. AF_12/2015	INEL - INSTALAÇÃO ELÉTRICA/ELETRIFICAÇÃO E ILUMINAÇÃO EXTERNA	UN	0,2219000	11,76 2,60
Composição Auxiliar	91945 SINAPI	SUPOORTE PARAFUSADO COM PLACA DE ENCAIXE 4" X 2" ALTO (2,00 M DO PISO) PARA PONTO ELÉTRICO - FORNECIMENTO E INSTALAÇÃO. AF_12/2015	INEL - INSTALAÇÃO ELÉTRICA/ELETRIFICAÇÃO E ILUMINAÇÃO EXTERNA	UN	0,0555000	13,66 0,75
Composição Auxiliar	92000 SINAPI	TOMADA BAIXA DE EMBUTIR (1 MÓDULO), 2P+T 10 A, INCLUINDO SUPORTE E PLACA - FORNECIMENTO E INSTALAÇÃO. AF_12/2015	INEL - INSTALAÇÃO ELÉTRICA/ELETRIFICAÇÃO E ILUMINAÇÃO EXTERNA	UN	0,0740000	30,83 2,28
Composição Auxiliar	92008 SINAPI	TOMADA BAIXA DE EMBUTIR (2 MÓDULOS), 2P+T 10 A, INCLUINDO SUPORTE E PLACA - FORNECIMENTO E INSTALAÇÃO. AF_12/2015	INEL - INSTALAÇÃO ELÉTRICA/ELETRIFICAÇÃO E ILUMINAÇÃO EXTERNA	UN	0,1479000	47,63 7,07
Composição Auxiliar	92023 SINAPI	INTERRUPTOR SIMPLES (1 MÓDULO) COM 1 TOMADA DE EMBUTIR 2P+T 10 A, INCLUINDO SUPORTE E PLACA - FORNECIMENTO E INSTALAÇÃO. AF_12/2015	INEL - INSTALAÇÃO ELÉTRICA/ELETRIFICAÇÃO E ILUMINAÇÃO EXTERNA	UN	0,1284000	49,68 6,45

TYSON CIPRIANO DA
SILVA:07114134444

Assinado de forma digital por
TYSON CIPRIANO DA
SILVA:07114134444
Dados: 2024.07.02 15:43:23 -03'00'

Versa W. Viana Rodrigues
Eng. Civil
CPF: 033247-7

**PREFEITURA MUNICIPAL DE VERTENTES
SECRETARIA DE DESENVOLVIMENTO URBANO**

COMPOSIÇÃO

PROJETO: PAVIMENTAÇÃO ASFALTICA DE DIVERSAS RUAS NO MUNICÍPIO DE VERTENTES/PE.
LOCAL: MUNICÍPIO DE VERTENTES/PE
ESTADO: Pernambuco

DATA : JULHO/2024

**Composições Analíticas com Preço Unitário
Composições Principais**

Composição	Quantidade	Valor Unit.	Valor Total
Composição Auxiliar 92543 SINAPI TRAMA DE MADEIRA COMPOSTA POR TERÇAS PARA TELHADOS DE ATÉ 2 AGUAS PARA TELHA ONDULADA DE FIBROCIMENTO, METÁLICA, PLÁSTICA OU TERMOACÚSTICA. INCLUSO TRANSPORTE VERTICAL. AF_07/2019	COBE - COBERTURA m²	1,3539000	24,90 33,71
Composição Auxiliar 92951 SINAPI CABO DE COBRÉ FLEXÍVEL, ISOLADO, 16 MM², ANTI-CHAMA 450/750 V, PARA DISTRIBUIÇÃO - FORNECIMENTO E INSTALAÇÃO. AF_12/2015	INEL - INSTALAÇÃO ELÉTRICA/ELETRIFICAÇÃO E FUES - FUNDAÇÕES E ESTRUTURAS M	0,1849000	13,96 2,58
Composição Auxiliar 93205 SINAPI CINTA DE AMARRAÇÃO DE ALVENARIA MOLDADA IN LOCO COM UTILIZAÇÃO DE BLOCOS CANALETA. AF_03/2018	FUES - FUNDAÇÕES E ESTRUTURAS M	0,9444000	58,58 55,32
Composição Auxiliar 93358 SINAPI ESCAVAÇÃO MANUAL DE VALA COM PROFUNDIDADE MENOR OU IGUAL A 1,30 M. AF_02/2021	MOV - MOVIMENTO DE TERRA m³	0,0388000	80,22 2,95
Composição Auxiliar 93382 SINAPI REATERRO MANUAL DE VALAS, COM COMPACTADOR DE SOLOS DE PERCUSSÃO. AF_09/2023	MOV - MOVIMENTO DE TERRA m³	0,0094000	25,61 0,24
Composição Auxiliar 94210 SINAPI TELHAMENTO COM TELHA ONDULADA DE FIBROCIMENTO E = 6 MM, COM RECOBRIMENTO LATERAL DE 1 1/4 DE ONDA PARA TELHADO COM INCLINAÇÃO MÁXIMA DE 10°, COM ATÉ 2 ÁGUAS, INCLUSO IÇAMENTO. AF_07/2019	COBE - COBERTURA m²	1,3539000	58,65 78,40
Composição Auxiliar 94559 SINAPI JANELA DE AÇO TIPO BASCULANTE PARA VIDROS, COM BATENTE, FERRAGENS E PINTURA ANTICORROSIVA, EXCLUSIVE VIDROS, ACABAMENTO, ALIZAR E CONTRAMARCO, FORNECIMENTO E INSTALAÇÃO. AF_12/2019	ESQV - ESQUADRIAS/FERRAGENS/VIDROS m²	0,0277000	690,52 19,12
Composição Auxiliar 95240 SINAPI LASTRO DE CONCRETO MAGRO, APLICADO EM PISOS, LAJES SOBRE SOLO OU RADIEIS, ESPESSURA DE 3 CM. AF_07/2016	FUES - FUNDAÇÕES E ESTRUTURAS m²	0,0085000	18,70 0,15
Composição Auxiliar 95241 SINAPI LASTRO DE CONCRETO MAGRO, APLICADO EM PISOS, LAJES SOBRE SOLO OU RADIEIS, ESPESSURA DE 5 CM. AF_07/2016	FUES - FUNDAÇÕES E ESTRUTURAS m²	1,2256000	36,11 44,25
Composição Auxiliar 96995 SINAPI HASTE DE ATERRAMENTO 5/8 PARA SPDA - FORNECIMENTO E INSTALAÇÃO. AF_12/2017	INEL - INSTALAÇÃO ELÉTRICA/ELETRIFICAÇÃO E INEL - INSTALAÇÃO ELÉTRICA/ELETRIFICAÇÃO E ILUMINAÇÃO EXTERNA UN	0,0370000	135,60 5,01
Composição Auxiliar 97586 SINAPI LUMINÁRIA TIPO CALHA, DE SOBREPOR, COM 2 LÂMPADAS TUBULARES FLUORESCENTES DE 36 W, COM REATOR DE PARTIDA RÁPIDA - FORNECIMENTO E INSTALAÇÃO. AF_02/2020	INEL - INSTALAÇÃO ELÉTRICA/ELETRIFICAÇÃO E ILUMINAÇÃO EXTERNA UN	0,1109000	156,65 17,37
Composição Auxiliar 97593 SINAPI LUMINÁRIA TIPO SPOT, DE SOBREPOR, COM 1 LÂMPADA FLUORESCENTE DE 15 W, SEM REATOR - FORNECIMENTO E INSTALAÇÃO. AF_02/2020	INEL - INSTALAÇÃO ELÉTRICA/ELETRIFICAÇÃO E ILUMINAÇÃO EXTERNA UN	0,0740000	144,04 10,65
Composição Auxiliar 97611 SINAPI LÂMPADA COMPACTA FLUORESCENTE DE 15 W, BASE E27 - FORNECIMENTO E INSTALAÇÃO. AF_02/2020	INEL - INSTALAÇÃO ELÉTRICA/ELETRIFICAÇÃO E UN	0,0370000	24,47 0,90
Composição Auxiliar 97612 SINAPI LÂMPADA COMPACTA FLUORESCENTE DE 20 W, BASE E27 - FORNECIMENTO E INSTALAÇÃO. AF_02/2020	INEL - INSTALAÇÃO ELÉTRICA/ELETRIFICAÇÃO E UN	0,0370000	26,68 0,98
Composição Auxiliar 97886 SINAPI CAXA ENTERRADA ELÉTRICA RETANGULAR, EM ALVENARIA COM TJOLOS CERÂMICOS MACIÇOS, FUNDO COM BRITA, DIMENSÕES INTERNAS: 0,3X0,3X0,3 M. AF_12/2020	INEL - INSTALAÇÃO ELÉTRICA/ELETRIFICAÇÃO E ILUMINAÇÃO EXTERNA UN	0,0370000	152,12 5,62
Composição Auxiliar 97906 SINAPI CAXA ENTERRADA HIDRÁULICA RETANGULAR, EM ALVENARIA COM BLOCOS DE CONCRETO, DIMENSÕES INTERNAS: 0,6X0,6X0,6 M PARA REDE DE ESGOTO. AF_12/2020	INH - INSTALAÇÕES HIDROSANITÁRIAS UN	0,0185000	426,40 7,88
Composição Auxiliar 98283 SINAPI CABO TELEFÔNICO CCI-50 4 PARES, SEM BLINDAGEM, INSTALADO EM DISTRIBUIÇÃO DE EDIFICAÇÃO RESIDENCIAL - FORNECIMENTO E INSTALAÇÃO. AF_11/2019	INES - INSTALAÇÕES ESPECIAIS M	0,5916000	8,91 5,27
Insumo 00003080 SINAPI FECHADURA ESPELHO PARA PORTA EXTERNA, EM AÇO INOX (MAQUINA, TESTA E CONTRA-TESTA) E EM ZAMAC (MACANETA, LINGUETA E TRINCOS) COM ACABAMENTO CROMADO, MAQUINA DE 40 MM, INCLUINDO CHAVE TIPO CILINDRO.	Material CJ	0,0555000	75,85 4,20
Insumo 00003097 SINAPI FECHADURA ROSETA REDONDA PARA PORTA DE BANHEIRO, EM AÇO INOX (MAQUINA, TESTA E CONTRA-TESTA) E EM ZAMAC (MACANETA, LINGUETA E TRINCOS) COM ACABAMENTO CROMADO, MAQUINA DE 40 MM, INCLUINDO CHAVE TIPO TRANQUETA	Material CJ	0,0370000	84,92 3,14
Insumo 00010866 SINAPI EXTINTOR DE INCENDIO PORTATIL COM CARGA DE ÁGUA PRESSURIZADA DE 10 L, CLASSE A	Material UN	0,0185000	245,00 4,53
Insumo 00010891 SINAPI EXTINTOR DE INCENDIO PORTATIL COM CARGA DE PÓ QUÍMICO SECO (POS) DE 4 KG, CLASSE BC	Material UN	0,0185000	238,92 4,38
Insumo 00011587 SINAPI FORRO DE PVC LISO, BRANCO, RÉGUA DE 10 CM, ESPESSURA DE 8 MM A 10 MM (COM COLOCACAO / SEM ESTRUTURA METALICA)	Material m²	0,8695000	81,75 71,08
	MÓ sem LS =>	366,16	366,16
	Valor do BDI =>	290,15	1.487,67

1.1.2	Código Banco	Descrição	Tipo	Und	Quant.	Valor Unit.	Total
Composição	93208 SINAPI	EXECUÇÃO DE ALMOXARFADO EM CANTEIRO DE OBRA EM CHAPA DE MADEIRA COMPENSADA, INCLUSO PRATELEIRAS. AF_02/2016	CANT - CANTEIRO DE OBRAS	m²	1,0000000	835,56	835,56
Composição Auxiliar	101165 SINAPI	ALVENARIA DE ENBASAMENTO COM BLOCO ESTRUTURAL DE CONCRETO DE 14X19X29CM E ARGAMASSA DE ASSENTAMENTO COM PREPARO EM BETONEIRA. AF_05/2020	FUES - FUNDAÇÕES E ESTRUTURAS	m³	0,0269000	937,61	25,22
Composição Auxiliar	101876 SINAPI	QUADRO DE DISTRIBUIÇÃO DE ENERGIA EM PVC, DE EMBUTIR, SEM BARRAMENTO, PARA 6 DISJUNTORES - FORNECIMENTO E INSTALAÇÃO. AF_10/2020	INEL - INSTALAÇÃO ELÉTRICA/ELETRIFICAÇÃO E ILUMINAÇÃO EXTERNA	UN	0,0252000	119,07	3,00
Composição Auxiliar	101891 SINAPI	DISJUNTOR MONOPOLAR TIPO NEMA, CORRENTE NOMINAL DE 35 ATE 50A - FORNECIMENTO E INSTALAÇÃO. AF_10/2020	INEL - INSTALAÇÃO ELÉTRICA/ELETRIFICAÇÃO E	UN	0,0504000	33,67	1,69

TYSON CIPRIANO DA SILVA:07114134444
 Atividade de Engenharia Digital por TYSON CIPRIANO DA SILVA:07114134444
 Dtdoc: 2024.07.02 15:43:35 -0300

Wilson A. Rocha
 Eng. Civil
 CREA-PF 033247-0

PREFEITURA MUNICIPAL DE VERTENTES
SECRETARIA DE DESENVOLVIMENTO URBANO

COMPOSIÇÃO

PROJETO: PAVIMENTAÇÃO ASFÁLTICA DE DIVERSAS RUAS NO MUNICÍPIO DE VERTENTES/PE.
LOCAL: MUNICÍPIO DE VERTENTES/PE
ESTADO: Pernambuco

DATA: JULHO/2024

		Composições Analíticas com Preço Unitário		Composições Principais			
Composição Auxiliar	88262 SINAPI	CARPINTEIRO DE FORMAS COM ENCARGOS COMPLEMENTARES *	SE01 - SERVIÇOS DIVERSOS	H	0,9794000	25,10	24,58
Composição Auxiliar	88489 SINAPI	APLICAÇÃO MANUAL DE PINTURA COM TINTA LÁTEX ACRÍLICA EM PAREDES, DUAS DEMÃOIS. AF_06/2014	PINT - PINTURAS	m²	3,7457000	13,15	49,25
Composição Auxiliar	91170 SINAPI	FIXAÇÃO DE TUBOS HORIZONTAIS DE PVC, CPVC OU COBRE DIÂMETROS MENORES OU IGUAIS A 40 MM OU ELETROCALHAS ATÉ 150MM DE LARGURA, COM ABRAÇADEIRA METÁLICA RÍGIDA TIPO D 1/2, FIXADA EM PERFILADO EM LAJE. AF_05/2015	INH1 - INSTALAÇÕES HIDROSANITÁRIAS	M	0,2518000	10,69	2,69
Composição Auxiliar	91173 SINAPI	FIXAÇÃO DE TUBOS VERTICAIS DE PPR DIÂMETROS MENORES OU IGUAIS A 40 MM COM ABRAÇADEIRA METÁLICA RÍGIDA TIPO D 1/2, FIXADA EM PERFILADO EM ALVENARIA. AF_05/2015	INH1 - INSTALAÇÕES HIDROSANITÁRIAS *	M	0,2266000	3,98	0,90
Composição Auxiliar	91341 SINAPI	PORTA EM ALUMÍNIO DE ABRIR TIPO VENEZIANA COM GUARNIÇÃO, FIXAÇÃO COM PARAFUSOS - FORNECIMENTO E INSTALAÇÃO. AF_12/2019	ESQV - ESQUADRIAS/FERRAGENS/VIDROS	m²	0,0634000	429,69	27,24
Composição Auxiliar	91862 SINAPI	ELETRODUTO RÍGIDO ROSCÁVEL, PVC, DN 20 MM (1/2"), PARA CIRCUITOS TERMINAIS, INSTALADO EM FORRO - FORNECIMENTO E INSTALAÇÃO. AF_12/2015	INEL - INSTALAÇÃO ELÉTRICA/ELETRIFICAÇÃO E ILUMINAÇÃO EXTERNA	M	0,2518000	9,52	2,39
Composição Auxiliar	91870 SINAPI	ELETRODUTO RÍGIDO ROSCÁVEL, PVC, DN 20 MM (1/2"), PARA CIRCUITOS TERMINAIS, INSTALADO EM PAREDE - FORNECIMENTO E INSTALAÇÃO. AF_12/2015	INEL - INSTALAÇÃO ELÉTRICA/ELETRIFICAÇÃO E ILUMINAÇÃO EXTERNA	M	0,2286000	12,26	2,77
Composição Auxiliar	91911 SINAPI	CURVA 90 GRAUS PARA ELETRODUTO, PVC, ROSCÁVEL, DN 20 MM (1/2"), PARA CIRCUITOS TERMINAIS, INSTALADA EM PAREDE - FORNECIMENTO E INSTALAÇÃO. AF_12/2015	INEL - INSTALAÇÃO ELÉTRICA/ELETRIFICAÇÃO E ILUMINAÇÃO EXTERNA	UN	0,0755000	16,80	1,26
Composição Auxiliar	91924 SINAPI	CABO DE COBRE FLEXÍVEL ISOLADO, 1,5 MM², ANTI-CHAMA 450/750 V, PARA CIRCUITOS TERMINAIS - FORNECIMENTO E INSTALAÇÃO. AF_12/2015	INEL - INSTALAÇÃO ELÉTRICA/ELETRIFICAÇÃO E ILUMINAÇÃO EXTERNA	M	0,6219000	2,69	1,67
Composição Auxiliar	91926 SINAPI	CABO DE COBRE FLEXÍVEL ISOLADO, 2,5 MM², ANTI-CHAMA 450/750 V, PARA CIRCUITOS TERMINAIS - FORNECIMENTO E INSTALAÇÃO. AF_12/2015	INEL - INSTALAÇÃO ELÉTRICA/ELETRIFICAÇÃO E ILUMINAÇÃO EXTERNA	M	0,6798000	3,89	2,64
Composição Auxiliar	91937 SINAPI	CADXA OCTÓGONAL 3" X 3", PVC, INSTALADA EM LAJE - FORNECIMENTO E INSTALAÇÃO. AF_12/2015	INEL - INSTALAÇÃO ELÉTRICA/ELETRIFICAÇÃO E ILUMINAÇÃO EXTERNA	UN	0,1259000	16,63	2,09
Composição Auxiliar	92000 SINAPI	TOMADA BAIXA DE EMBUTIR (1 MÓDULO), 2P+T 10 A, INCLUINDO SUPORTE E PLACA - FORNECIMENTO E INSTALAÇÃO. AF_12/2015	INEL - INSTALAÇÃO ELÉTRICA/ELETRIFICAÇÃO E ILUMINAÇÃO EXTERNA	UN	0,0504000	30,83	1,55
Composição Auxiliar	92025 SINAPI	INTERRUPTOR SIMPLES (1 MÓDULO) COM 2 TOMADAS DE EMBUTIR 2P+T 10 A, INCLUINDO SUPORTE E PLACA - FORNECIMENTO E INSTALAÇÃO. AF_12/2015	INEL - INSTALAÇÃO ELÉTRICA/ELETRIFICAÇÃO E ILUMINAÇÃO EXTERNA	UN	0,0252000	70,48	1,77
Composição Auxiliar	92543 SINAPI	TRAMA DE MADEIRA COMPOSTA POR TERÇAS PARA TELHADOS DE ATÉ 2 ÁGUAS PARA TELHA ONDULADA DE FIBROCIMENTO, METÁLICA, PLÁSTICA OU TERMOACÚSTICA, INCLUSO TRANSPORTE VERTICAL. AF_07/2019	COBE - COBERTURA	m²	1,4396000	24,90	35,84
Composição Auxiliar	93358 SINAPI	ESCAVAÇÃO MANUAL DE VALA COM PROFUNDIDADE MENOR OU IGUAL A 1,30 M. AF_02/2021	MOV1 - MOVIMENTO DE TERRA	m³	0,0262000	80,22	2,10
Composição Auxiliar	93382 SINAPI	REATERO MANUAL DE VALAS, COM COMPACTADOR DE SOLOS DE PERCUSSÃO. AF_08/2023	MOV1 - MOVIMENTO DE TERRA	m³	0,0067000	25,61	0,17
Composição Auxiliar	94210 SINAPI	TELHAMENTO COM TELHA ONDULADA DE FIBROCIMENTO E = 6 MM, COM RECOBRIMENTO LATERAL DE 1/4 DE ONDA PARA TELHADO COM INCLINAÇÃO MÁXIMA DE 10°, COM ATÉ 2 ÁGUAS, INCLUSO IÇAMENTO. AF_07/2019	COBE - COBERTURA	m²	1,4396000	58,65	84,43
Composição Auxiliar	94559 SINAPI	JANELA DE AÇO TIPO BASCULANTE PARA VIDROS, COM BATENTE, FERRAGENS E PINTURA ANTICORROSIVA, EXCLUSIVE VIDROS, ACABAMENTO, ALIZAR E CONTRAMARCO, FORNECIMENTO E INSTALAÇÃO. AF_12/2019	ESQV - ESQUADRIAS/FERRAGENS/VIDROS	m²	0,0755000	690,52	52,13
Composição Auxiliar	95240 SINAPI	LASTRO DE CONCRETO MAGRO, APLICADO EM PISOS, LAJES SOBRE SOLO OU RADIEIS, ESPESSURA DE 3 CM. AF_07/2016	FUES - FUNDACOES E ESTRUTURAS	m²	0,0060000	18,70	0,11
Composição Auxiliar	95241 SINAPI	LASTRO DE CONCRETO MAGRO, APLICADO EM PISOS, LAJES SOBRE SOLO OU RADIEIS, ESPESSURA DE 5 CM. AF_07/2016	FUES - FUNDACOES E ESTRUTURAS	m²	1,4396000	36,11	51,98
Composição Auxiliar	95805 SINAPI	CONDULETE DE PVC, TIPO B, PARA ELETRODUTO DE PVC SOLDÁVEL DN 25 MM (3/4"), APARENTE - FORNECIMENTO E INSTALAÇÃO. AF_10/2022	INEL - INSTALAÇÃO ELÉTRICA/ELETRIFICAÇÃO E ILUMINAÇÃO EXTERNA	UN	0,0504000	26,35	1,32
Composição Auxiliar	95811 SINAPI	CONDULETE DE PVC, TIPO LS, PARA ELETRODUTO DE PVC SOLDÁVEL DN 25 MM (3/4"), APARENTE - FORNECIMENTO E INSTALAÇÃO. AF_10/2022	INEL - INSTALAÇÃO ELÉTRICA/ELETRIFICAÇÃO E ILUMINAÇÃO EXTERNA	UN	0,0252000	23,23	0,58
Composição Auxiliar	97586 SINAPI	LUMINÁRIA TIPO CALHA, DE SOBREPÓR, COM 2 LÂMPADAS TUBULARES FLUORESCENTES DE 36 W, COM REATOR DE PARTIDA RÁPIDA - FORNECIMENTO E INSTALAÇÃO. AF_02/2020	INEL - INSTALAÇÃO ELÉTRICA/ELETRIFICAÇÃO E ILUMINAÇÃO EXTERNA	UN	0,1007000	156,65	15,77
Composição Auxiliar	97593 SINAPI	LUMINÁRIA TIPO SPOT, DE SOBREPÓR, COM 1 LÂMPADA FLUORESCENTE DE 15 W, SEM REATOR - FORNECIMENTO E INSTALAÇÃO. AF_02/2020	INEL - INSTALAÇÃO ELÉTRICA/ELETRIFICAÇÃO E ILUMINAÇÃO EXTERNA	UN	0,0252000	144,04	3,62
Composição Auxiliar	97611 SINAPI	LÂMPADA COMPACTA FLUORESCENTE DE 15 W, BASE E27 - FORNECIMENTO E INSTALAÇÃO. AF_02/2020	INEL - INSTALAÇÃO ELÉTRICA/ELETRIFICAÇÃO E	UN	0,0252000	24,47	0,61
Composição Auxiliar	98441 SINAPI	PAREDE DE MADEIRA COMPENSADA PARA CONSTRUÇÃO TEMPORÁRIA EM CHAPA SIMPLES, EXTERNA, COM ÁREA LÍQUIDA MAIOR OU IGUAL A 6 M², SEM VÃO. AF_05/2018	CANT - CANTEIRO DE OBRAS	m²	0,3517000	95,67	33,64

TYSON CIPRIANO DA
SILVA:07114134444

Assinado de forma digital por
TYSON CIPRIANO DA
SILVA:07114134444
Dados: 2024.07.02 15:43:43 -03'00'

Vinicius M. Gomes Rodrigues
Eng. Civil
CREA:PE 033247-C

PREFEITURA MUNICIPAL DE VERTENTES
SECRETARIA DE DESENVOLVIMENTO URBANO

COMPOSIÇÃO

PROJETO: PAVIMENTAÇÃO ASFALTICA DE DIVERSAS RUAS NO MUNICIPIO DE VERTENTES/PE.
LOCAL: MUNICIPIO DE VERTENTES/PE
ESTADO: Pernambuco

DATA: JULHO/2024

		Composições Analíticas com Preço Unitário		Composições Principais				
Composição Auxiliar	Código Banco	Descrição	Tipo	Und	Quant.	Valor Unit	Total	
Composição Auxiliar	98442 SINAPI	PAREDE DE MADEIRA COMPENSADA PARA CONSTRUÇÃO TEMPORÁRIA EM CHAPA SIMPLES, EXTERNA, COM ÁREA LÍQUIDA MENOR QUE 6 M², SEM VÃO. AF_05/2018	CANT - CANTEIRO DE OBRAS	m²	0,4048000	156,15	63,20	
Composição Auxiliar	98443 SINAPI	PAREDE DE MADEIRA COMPENSADA PARA CONSTRUÇÃO TEMPORÁRIA EM CHAPA SIMPLES, INTERNA, COM ÁREA LÍQUIDA MAIOR OU IGUAL A 6 M², SEM VÃO. AF_05/2018	CANT - CANTEIRO DE OBRAS	m²	0,0281000	76,47	2,14	
Composição Auxiliar	98444 SINAPI	PAREDE DE MADEIRA COMPENSADA PARA CONSTRUÇÃO TEMPORÁRIA EM CHAPA SIMPLES, INTERNA, COM ÁREA LÍQUIDA MENOR QUE 6 M², SEM VÃO. AF_05/2018	CANT - CANTEIRO DE OBRAS	m²	0,0323000	136,34	4,40	
Composição Auxiliar	98445 SINAPI	PAREDE DE MADEIRA COMPENSADA PARA CONSTRUÇÃO TEMPORÁRIA EM CHAPA SIMPLES, EXTERNA, COM ÁREA LÍQUIDA MAIOR OU IGUAL A 6 M², COM VÃO. AF_05/2018	CANT - CANTEIRO DE OBRAS	m²	0,5495000	112,55	61,84	
Composição Auxiliar	98446 SINAPI	PAREDE DE MADEIRA COMPENSADA PARA CONSTRUÇÃO TEMPORÁRIA EM CHAPA SIMPLES, EXTERNA, COM ÁREA LÍQUIDA MENOR QUE 6 M², COM VÃO. AF_05/2018	CANT - CANTEIRO DE OBRAS	m²	0,4284000	142,84	61,19	
Composição Auxiliar	98447 SINAPI	PAREDE DE MADEIRA COMPENSADA PARA CONSTRUÇÃO TEMPORÁRIA EM CHAPA SIMPLES, INTERNA, COM ÁREA LÍQUIDA MAIOR OU IGUAL A 6 M², COM VÃO. AF_05/2018	CANT - CANTEIRO DE OBRAS	m²	0,0439000	90,33	3,96	
Composição Auxiliar	98448 SINAPI	PAREDE DE MADEIRA COMPENSADA PARA CONSTRUÇÃO TEMPORÁRIA EM CHAPA SIMPLES, INTERNA, COM ÁREA LÍQUIDA MENOR QUE 6 M², COM VÃO. AF_05/2018	CANT - CANTEIRO DE OBRAS	m²	0,0342000	115,47	3,94	
Insumo	00004513 SINAPI	CAIBRO 5 X 5 CM EM PINUS, MISTA OU EQUIVALENTE DA REGIÃO - BRUTA	Madeiral	M	3,4844000	7,44	25,92	
Insumo	00006193 SINAPI	TABUA NAO APARELHADA "2,5 X 20" CM, EM MACARANDUBA, ANGELIM OU EQUIVALENTE DA REGIÃO - BRUTA	Material	M	3,9174000	20,84	81,63	
Insumo	00010886 SINAPI	EXTINTOR DE INCENDIO PORTATIL COM CARGA DE AGUA PRESSURIZADA DE 10 L, CLASSE A	Material	UN	0,0252000	245,00	6,17	
Insumo	00010891 SINAPI	EXTINTOR DE INCENDIO PORTATIL COM CARGA DE PO QUIMICO SECO (POS) DE 4 KG, CLASSE BC	Material	UN	0,0252000	236,92	5,97	
Insumo	00011455 SINAPI	FERROLHO COM FECHO / TRINCO REDONDO, EM AÇO GALVANIZADO / ZINCADO, DE SOBREPOR, COM COMPRIMENTO DE 8" E ESPESSURA MINIMA DA CHAPA DE 1,50 MM	Material	UN	0,0252000	17,80	0,44	
Insumo	00011587 SINAPI	FORRO DE PVC LISO, BRANCO, REGUA DE 10 CM, ESPESSURA DE 8 MM A 10 MM (COM COLOCACAO / SEM ESTRUTURA METALICA)	Material	m²	1,0000000	81,75	81,75	
			MO sem LS =>	160,11	LS =>	0,00	MO com LS =>	160,11
			Valor do BDI =>	202,45			Valor com BDI =>	1.038,01
1.1.3	Código Banco	Descrição	Tipo	Und	Quant.	Valor Unit	Total	
Composição	74209/001 SINAPI	PLACA DE OBRA EM CHAPA DE AÇO GALVANIZADO	CANT - CANTEIRO DE OBRAS	m²	1,0000000	371,83	371,83	
Composição Auxiliar	83262 SINAPI	CARPINTEIRO DE FORMAS COM ENCARGOS COMPLEMENTARES	SEDI - SERVIÇOS DIVERSOS	H	1,0000000	25,10	25,10	
Composição Auxiliar	88316 SINAPI	SERVENTE COM ENCARGOS COMPLEMENTARES	SEDI - SERVIÇOS DIVERSOS	H	2,0000000	20,28	40,56	
Composição Auxiliar	94962 SINAPI	CONCRETO MAGRO PARA LASTRO, TRAÇO 1:4,5:4,5 (EM MASSA SECA DE CIMENTO/ AREIA MÉDIA/ BRITA 1) - PREPARO MECÂNICO COM BETONEIRA 400 L. AF_05/2021	FUES - FUNDAÇÕES E ESTRUTURAS	m³	0,0130000	406,33	4,06	
Insumo	00004417 SINAPI	SARRAFO NAO APARELHADO "2,5 X 7" CM, EM MACARANDUBA, ANGELIM OU EQUIVALENTE DA REGIÃO - BRUTA	Material	M	1,0000000	8,02	8,02	
Insumo	00004491 SINAPI	PONTALETE "7,5 X 7,5" CM EM PINUS, MISTA OU EQUIVALENTE DA REGIÃO - BRUTA	Material	M	4,0000000	10,58	42,32	
Insumo	00004813 SINAPI	PLACA DE OBRA (PARA CONSTRUCAO CIVIL) EM CHAPA GALVANIZADA "N. 22", ADESIVADA, DE "2,4 X 1,2" M (SEM POSTES PARA FIXACAO)	Material	m²	1,0000000	250,00	250,00	
Insumo	00005075 SINAPI	PREGO DE AÇO POLIDO COM CABECA 18 X 30 (2 3/4 X 10)	Material	KG	0,1100000	16,17	1,77	
			MO sem LS =>	51,75	LS =>	0,00	MO com LS =>	51,75
			Valor do BDI =>	80,09			Valor com BDI =>	461,92
1.2.1	Código Banco	Descrição	Tipo	Und	Quant.	Valor Unit	Total	
Composição	93572 SINAPI	ENCARRREGADO GERAL DE OBRAS COM ENCARGOS COMPLEMENTARES	SEDI - SERVIÇOS DIVERSOS	MES	1,0000000	6.318,43	6.318,43	
Composição Auxiliar	95422 SINAPI	CURSO DE CAPACITAÇÃO PARA ENCARRREGADO GERAL DE OBRAS (ENCARGOS COMPLEMENTARES) - MENSALISTA	SEDI - SERVIÇOS DIVERSOS	MES	1,0000000	104,21	104,21	
Insumo	00040818 SINAPI	ENCARRREGADO GERAL DE OBRAS (MENSALISTA)	Mão de Obra	MES	1,0000000	5.707,24	5.707,24	
Insumo	00040863 SINAPI	EXAMES - MENSALISTA (COLETADO CAIXA - ENCARGOS COMPLEMENTARES)	Material	MES	1,0000000	252,08	252,08	
Insumo	00040864 SINAPI	SEGURO - MENSALISTA (COLETADO CAIXA - ENCARGOS COMPLEMENTARES)	Material	MES	1,0000000	0,01	0,01	
Insumo	00043475 SINAPI	FERRAMENTAS - FAMÍLIA ENCARRREGADO GERAL - MENSALISTA (ENCARGOS COMPLEMENTARES - COLETADO CAIXA)	Equipamento	MES	1,0000000	18,73	18,73	
Insumo	00043499 SINAPI	EPI - FAMÍLIA ENCARRREGADO GERAL - MENSALISTA (ENCARGOS COMPLEMENTARES - COLETADO CAIXA)	Equipamento	MES	1,0000000	236,16	236,16	
			MO sem LS =>	5.811,45	LS =>	0,00	MO com LS =>	5.811,45
			Valor do BDI =>	1.530,95			Valor com BDI =>	7.849,36

1.2.2	Código Banco	Descrição	Tipo	Und	Quant.	Valor Unit	Total
-------	--------------	-----------	------	-----	--------	------------	-------

TYSON CIPRIANO DA SILVA:07114134444
Assinado de forma digital por
TYSON CIPRIANO DA SILVA:07114134444
Data: 2024.07.02 15:43:55 -03'00'

W. V. Rodrigues
Eng. Civil
C.A. PF. 033247-C

PREFEITURA MUNICIPAL DE VERTENTES
SECRETARIA DE DESENVOLVIMENTO URBANO

COMPOSIÇÃO

PROJETO: PAVIMENTAÇÃO ASFALTICA DE DIVERSAS RUAS NO MUNICIPIO DE VERTENTES/PE.
LOCAL: MUNICIPIO DE VERTENTES/PE
ESTADO: Pernambuco

DATA : JULHO/2024

Composições Analíticas com Preço Unitário						
Composições Principais						
Composição	93564 SINAPI	APONTADOR OU APROPRIADOR COM ENCARGOS COMPLEMENTARES	SEDI - SERVIÇOS DIVERSOS	MES	1,0000000	3.967,96
Composição Auxiliar	95414 SINAPI	CURSO DE CAPACITAÇÃO PARA APONTADOR OU APROPRIADOR (ENCARGOS COMPLEMENTARES) - MENSALISTA	SEDI - SERVIÇOS DIVERSOS	MES	1,0000000	63,78
Insumo	00040810 SINAPI	APONTADOR OU APROPRIADOR DE MAO DE OBRA (MENSALISTA)	Mão de Obra	MES	1,0000000	3.493,16
Insumo	00040863 SINAPI	EXAMES - MENSALISTA (COLETADO CAIXA - ENCARGOS COMPLEMENTARES)	Material	MES	1,0000000	252,08
Insumo	00040664 SINAPI	SEGURO - MENSALISTA (COLETADO CAIXA - ENCARGOS COMPLEMENTARES)	Material	MES	1,0000000	0,01
Insumo	00043470 SINAPI	FERRAMENTAS - FAMILIA ALMOXARIFE - MENSALISTA (ENCARGOS COMPLEMENTARES - COLETADO CAIXA)	Equipamento	MES	1,0000000	10,89
Insumo	00043494 SINAPI	EPI - FAMILIA ALMOXARIFE - MENSALISTA (ENCARGOS COMPLEMENTARES - COLETADO CAIXA)	Equipamento	MES	1,0000000	148,04
			MO sem LS =>	3.556,94	LS =>	0,00
			Valor do BDI =>	991,43	MO com LS =>	3.556,94
					Valor com BDI =>	4.929,39

2.1.1	Código Banco	Descrição	Tipo	Und	Quant.	Valor Unit	Total
Composição	96402 SINAPI	EXECUÇÃO DE PINTURA DE LIGAÇÃO COM EMULSÃO ASFALTICA RR-2C. AF. 11/2019	PAVI - PAVIMENTAÇÃO	m²	1,0000000	2,87	2,87
Composição Auxiliar	5839 SINAPI	VASSOURA MECÂNICA REBOÇÁVEL COM ESCOVA CILINDRICA, LARGURA ÚTL. DE VARRIMENTO DE 2,44 M - CHP DIURNO. AF. 06/2014	CHOR - CUSTOS HORÁRIOS DE MÁQUINAS E EQUIPAMENTOS	CHP	0,0020000	9,31	0,01
Composição Auxiliar	5841 SINAPI	VASSOURA MECÂNICA REBOÇÁVEL COM ESCOVA CILINDRICA, LARGURA ÚTL. DE VARRIMENTO DE 2,44 M - CHI DIURNO. AF. 06/2014	CHOR - CUSTOS HORÁRIOS DE MÁQUINAS E EQUIPAMENTOS	CHI	0,0040000	4,68	0,01
Composição Auxiliar	83352 SINAPI	ESPARGIDOR DE ASFALTO PRESSURIZADO, TANQUE 6 M3 COM ISOLAÇÃO TÉRMICA, AQUECIDO COM 2 MAÇARICOS, COM BARRA ESPARGIDORA 3,60 M, MONTADO SOBRE CAMINHÃO TOCO, PBT 14.300 KG, POTENCIA 185 CV - CHP DIURNO. AF. 08/2015	CHOR - CUSTOS HORÁRIOS DE MÁQUINAS E EQUIPAMENTOS	CHP	0,0004000	273,35	0,10
Composição Auxiliar	88318 SINAPI	SERVENTE COM ENCARGOS COMPLEMENTARES	SEDI - SERVIÇOS DIVERSOS	H	0,0055000	20,28	0,11
Composição Auxiliar	89035 SINAPI	TRATOR DE PNEUS, POTÊNCIA 85 CV, TRACÇÃO 4X4, PESO COM LASTRO DE 4.675 KG - CHP DIURNO. AF. 08/2014	CHOR - CUSTOS HORÁRIOS DE MÁQUINAS E EQUIPAMENTOS	CHP	0,0017000	130,61	0,22
Composição Auxiliar	89036 SINAPI	TRATOR DE PNEUS, POTÊNCIA 85 CV, TRACÇÃO 4X4, PESO COM LASTRO DE 4.675 KG - CHI DIURNO. AF. 06/2014	CHOR - CUSTOS HORÁRIOS DE MÁQUINAS E EQUIPAMENTOS	CHI	0,0038000	49,16	0,18
Composição Auxiliar	91486 SINAPI	ESPARGIDOR DE ASFALTO PRESSURIZADO, TANQUE 6 M3 COM ISOLAÇÃO TÉRMICA, AQUECIDO COM 2 MAÇARICOS, COM BARRA ESPARGIDORA 3,60 M, MONTADO SOBRE CAMINHÃO TOCO, PBT 14.300 KG, POTENCIA 185 CV - CHI DIURNO. AF. 09/2015	CHOR - CUSTOS HORÁRIOS DE MÁQUINAS E EQUIPAMENTOS	CHI	0,0051000	66,09	0,33
Insumo	00041903 SINAPI	EMULSÃO ASFALTICA CATIONICA RR-2C PARA USO EM PAVIMENTAÇÃO ASFALTICA (COLETADO CAIXA NA ANP ACRESCIDO DE ICMS)	Material	KG	0,4500000	4,26	1,91
			MO sem LS =>	0,32	LS =>	0,00	0,32
			Valor do BDI =>	0,69	MO com LS =>	0,32	0,32
					Valor com BDI =>	3,56	3,56

2.1.2	Código Banco	Descrição	Tipo	Und	Quant.	Valor Unit	Total
Composição	89996 SINAPI	EXECUÇÃO DE PAVIMENTO COM APLICAÇÃO DE CONCRETO ASFALTICO, CAMADA DE BINDER - EXCLUSIVE CARGA E TRANSPORTE. AF. 11/2019	PAVI - PAVIMENTAÇÃO	m³	1,0000000	1.703,54	1.703,54
Composição Auxiliar	5835 SINAPI	VIBROACABADORA DE ASFALTO SOBRE ESTEIRAS, LARGURA DE PAVIMENTAÇÃO 1,90 M A 5,30 M, POTENCIA 105 HP CAPACIDADE 450 TH - CHP DIURNO. AF. 11/2014	CHOR - CUSTOS HORÁRIOS DE MÁQUINAS E EQUIPAMENTOS	CHP	0,0331000	353,99	11,70
Composição Auxiliar	5837 SINAPI	VIBROACABADORA DE ASFALTO SOBRE ESTEIRAS, LARGURA DE PAVIMENTAÇÃO 1,90 M A 5,30 M, POTENCIA 105 HP CAPACIDADE 450 TH - CHI DIURNO. AF. 11/2014	CHOR - CUSTOS HORÁRIOS DE MÁQUINAS E EQUIPAMENTOS	CHI	0,0678000	139,43	9,45
Composição Auxiliar	88314 SINAPI	RASTELEIRO COM ENCARGOS COMPLEMENTARES	SEDI - SERVIÇOS DIVERSOS	H	0,8072000	23,90	19,29
Composição Auxiliar	91386 SINAPI	CAMINHÃO BASCULANTE 10 M3, TRUCADO CABINE SIMPLES, PESO BRUTO TOTAL 23.000 KG, CARGA ÚTL MÁXIMA 15.935 KG, DISTÂNCIA ENTRE EIXOS 4,80 M, POTENCIA 200 CV INCLUSIVE CAÇAMBA METÁLICA - CHP DIURNO. AF. 06/2014	CHOR - CUSTOS HORÁRIOS DE MÁQUINAS E EQUIPAMENTOS	CHP	0,0331000	267,60	8,85
Composição Auxiliar	95631 SINAPI	ROLO COMPACTADOR VIBRATORIO TANDEM, ACO LISO, POTENCIA 125 HP, PESO SEM/COM LASTRO 10,20/11,65 T, LARGURA DE TRABALHO 1,73 M - CHP DIURNO. AF. 11/2016	CHOR - CUSTOS HORÁRIOS DE MÁQUINAS E EQUIPAMENTOS	CHP	0,0575000	236,83	13,61
Composição Auxiliar	95632 SINAPI	ROLO COMPACTADOR VIBRATORIO TANDEM, ACO LISO, POTENCIA 125 HP, PESO SEM/COM LASTRO 10,20/11,65 T, LARGURA DE TRABALHO 1,73 M - CHI DIURNO. AF. 11/2016	CHOR - CUSTOS HORÁRIOS DE MÁQUINAS E EQUIPAMENTOS	CHI	0,0434000	90,74	3,93
Composição Auxiliar	96155 SINAPI	TRATOR DE PNEUS COM POTENCIA DE 85 CV, TRACÇÃO 4X4, COM VASSOURA MECÂNICA ACOPLADA - CHI DIURNO. AF. 02/2017	CHOR - CUSTOS HORÁRIOS DE MÁQUINAS E EQUIPAMENTOS	CHI	0,0668800	53,63	3,58
Composição Auxiliar	96157 SINAPI	TRATOR DE PNEUS COM POTENCIA DE 85 CV, TRACÇÃO 4X4, COM VASSOURA MECÂNICA ACOPLADA - CHP DIURNO. AF. 03/2017	CHOR - CUSTOS HORÁRIOS DE MÁQUINAS E EQUIPAMENTOS	CHP	0,0341000	138,94	4,73
Composição Auxiliar	96453 SINAPI	ROLO COMPACTADOR DE PNEUS, ESTATICO, PRESSAO VARIÁVEL, POTENCIA 110 HP, PESO SEM/COM LASTRO 10,8/27 T, LARGURA DE ROLAGEM 2,30 M - CHP DIURNO. AF. 06/2017	CHOR - CUSTOS HORÁRIOS DE MÁQUINAS E EQUIPAMENTOS	CHP	0,0299000	224,13	6,70
Composição Auxiliar	96454 SINAPI	ROLO COMPACTADOR DE PNEUS, ESTATICO, PRESSAO VARIÁVEL, POTENCIA 110 HP, PESO SEM/COM LASTRO 10,8/27 T, LARGURA DE ROLAGEM 2,30 M - CHI DIURNO. AF. 06/2017	CHOR - CUSTOS HORÁRIOS DE MÁQUINAS E EQUIPAMENTOS	CHI	0,0710000	97,07	6,89

TYSON CIPRIANO DA
SILVA:07114134444

Assinado de forma digital por
TYSON CIPRIANO DA
SILVA:07114134444
Dados: 2024.07.02 15:44:06 -03'00'

Assinado digitalmente por
Tyson C. da Silva
Eng. Civil
CPF: 033247-0

PREFEITURA MUNICIPAL DE VERTENTES
SECRETARIA DE DESENVOLVIMENTO URBANO

COMPOSIÇÃO

PROJETO: PAVIMENTAÇÃO ASFALTICA DE DIVERSAS RUAS NO MUNICIPIO DE VERTENTES/PE.
 LOCAL: MUNICIPIO DE VERTENTES/PE
 ESTADO: Pernambuco

DATA : JULHO/2024

Composições Analíticas com Preço Unitário
Composições Principais

Insumo	00041965 SINAPI	CONCRETO BETUMINOSO USINADO A QUENTE (CBUQ) PARA PAVIMENTAÇÃO ASFALTICA, PADRAO DNIT, PARA BINDER, COM CAP 50/70 - Material AQUISICAO POSTO USINA	T	2,5548000	632,07	1,614,81
			MO sem LS =>	28,58	LS =>	0,00
			Valor do BDI =>	412,76	MO com LS =>	28,58
					Valor com BDI =>	2,116,30

2.1.3	Código Banco	Descrição	Tipo	Und	Quant.	Valor Unit	Total
Composição	95995 SINAPI	EXECUÇÃO DE PAVIMENTO COM APLICAÇÃO DE CONCRETO ASFÁLTICO, CAMADA DE ROLAMENTO - EXCLUSIVE CARGA E TRANSPORTE. AF_11/2019	PAVI - PAVIMENTAÇÃO	m²	1,0000000	1,964,71	1,964,71
Composição Auxiliar	5835 SINAPI	VIBROCABADORA DE ASFALTO SOBRE ESTEIRAS, LARGURA DE PAVIMENTAÇÃO 1,90 M A 5,30 M, POTÊNCIA 105 HP, CAPACIDADE 450 T/H - CHP DIURNO, AF_11/2014	CHOR - CUSTOS HORÁRIOS DE MÁQUINAS E EQUIPAMENTOS	CHP	0,0464000	353,59	16,40
Composição Auxiliar	5837 SINAPI	VIBROCABADORA DE ASFALTO SOBRE ESTEIRAS, LARGURA DE PAVIMENTAÇÃO 1,90 M A 5,30 M, POTÊNCIA 105 HP, CAPACIDADE 450 T/H - CHI DIURNO, AF_11/2014	CHOR - CUSTOS HORÁRIOS DE MÁQUINAS E EQUIPAMENTOS	CHI	0,0949000	139,43	13,23
Composição Auxiliar	88314 SINAPI	RASTELEIRO COM ENCARGOS COMPLEMENTARES	SEDI - SERVIÇOS DIVERSOS	H	1,1301000	23,90	27,00
Composição Auxiliar	91386 SINAPI	CAMINHÃO BASCULANTE 10 M3, TRUCADO CABINE SIMPLES, PESO BRUTO TOTAL 23.000 KG, CARGA ÚTIL MÁXIMA 15.935 KG, DISTÂNCIA ENTRE EIXOS 4,80 M, POTÊNCIA 230 CV INCLUSIVE CAÇAMBA METÁLICA - CHP DIURNO, AF_08/2014	CHOR - CUSTOS HORÁRIOS DE MÁQUINAS E EQUIPAMENTOS	CHP	0,0464000	267,60	12,41
Composição Auxiliar	95631 SINAPI	ROLO COMPACTADOR VIBRATORIO TANDEM, ACO LISO, POTENCIA 125 HP, PESO SEM/COM LASTRO 10,20/11,65 T, LARGURA DE TRABALHO 1,73 M - CHP DIURNO, AF_11/2016	CHOR - CUSTOS HORÁRIOS DE MÁQUINAS E EQUIPAMENTOS	CHP	0,0805000	236,83	19,06
Composição Auxiliar	95632 SINAPI	ROLO COMPACTADOR VIBRATORIO TANDEM, ACO LISO, POTENCIA 125 HP, PESO SEM/COM LASTRO 10,20/11,65 T, LARGURA DE TRABALHO 1,73 M - CHI DIURNO, AF_11/2016	CHOR - CUSTOS HORÁRIOS DE MÁQUINAS E EQUIPAMENTOS	CHI	0,0607000	90,74	5,50
Composição Auxiliar	96155 SINAPI	TRATOR DE PNEUS COM POTENCIA DE 85 CV, TRACAO 4X4, COM VASSOURA MECANICA ACOPLADA - CHI DIURNO, AF_02/2017	CHOR - CUSTOS HORÁRIOS DE MÁQUINAS E EQUIPAMENTOS	CHI	0,1071000	53,63	5,74
Composição Auxiliar	96157 SINAPI	TRATOR DE PNEUS COM POTENCIA DE 85 CV, TRACAO 4X4, COM VASSOURA MECANICA ACOPLADA - CHP DIURNO, AF_03/2017	CHOR - CUSTOS HORÁRIOS DE MÁQUINAS E EQUIPAMENTOS	CHP	0,0341000	138,94	4,73
Composição Auxiliar	96463 SINAPI	ROLO COMPACTADOR DE PNEUS, ESTATICO, PRESSAO VARIÁVEL, POTENCIA 110 HP, PESO SEM/COM LASTRO 10,827 T, LARGURA DE ROLAGEM 2,30 M - CHP DIURNO, AF_06/2017	CHOR - CUSTOS HORÁRIOS DE MÁQUINAS E EQUIPAMENTOS	CHP	0,0419000	224,13	9,39
Composição Auxiliar	96464 SINAPI	ROLO COMPACTADOR DE PNEUS, ESTATICO, PRESSAO VARIÁVEL, POTENCIA 110 HP, PESO SEM/COM LASTRO 10,827 T, LARGURA DE ROLAGEM 2,30 M - CHI DIURNO, AF_06/2017	CHOR - CUSTOS HORÁRIOS DE MÁQUINAS E EQUIPAMENTOS	CHI	0,0590000	97,07	9,60
Insumo	00001518 SINAPI	CONCRETO BETUMINOSO USINADO A QUENTE (CBUQ) PARA PAVIMENTAÇÃO ASFALTICA, PADRAO DNIT, FAIXA C, COM CAP 50/70 - AQUISICAO POSTO USINA	Material	T	2,5548000	720,86	1,841,65
			MO sem LS =>	40,02	LS =>	0,00	
			Valor do BDI =>	476,04	MO com LS =>	40,02	
					Valor com BDI =>	2,440,75	

2.1.4	Código Banco	Descrição	Tipo	Und	Quant.	Valor Unit	Total
Composição	93596 SINAPI	TRANSPORTE COM CAMINHÃO BASCULANTE DE 10 M³, EM VIA URBANA PAVIMENTADA, ADICIONAL PARA DMT EXCEDENTE A 30 KM (UNIDADE: TXKM), AF_07/2020	TRAN - TRANSPORTES, CARGAS E DESCARGAS	TXKM	1,0000000	0,65	0,65
Composição Auxiliar	91386 SINAPI	CAMINHÃO BASCULANTE 10 M3, TRUCADO CABINE SIMPLES, PESO BRUTO TOTAL 23.000 KG, CARGA ÚTIL MÁXIMA 15.935 KG, DISTÂNCIA ENTRE EIXOS 4,80 M, POTÊNCIA 230 CV INCLUSIVE CAÇAMBA METÁLICA - CHP DIURNO, AF_06/2014	CHOR - CUSTOS HORÁRIOS DE MÁQUINAS E EQUIPAMENTOS	CHP	0,0022000	267,60	0,58
Composição Auxiliar	91387 SINAPI	CAMINHÃO BASCULANTE 10 M3, TRUCADO CABINE SIMPLES, PESO BRUTO TOTAL 23.000 KG, CARGA ÚTIL MÁXIMA 15.935 KG, DISTÂNCIA ENTRE EIXOS 4,80 M, POTÊNCIA 230 CV INCLUSIVE CAÇAMBA METÁLICA - CHI DIURNO, AF_06/2014	CHOR - CUSTOS HORÁRIOS DE MÁQUINAS E EQUIPAMENTOS	CHI	0,0010000	71,61	0,07
			MO sem LS =>	0,06	LS =>	0,00	
			Valor do BDI =>	0,15	MO com LS =>	0,06	
					Valor com BDI =>	0,80	

2.1.5	Código Banco	Descrição	Tipo	Und	Quant.	Valor Unit	Total
Composição	93176 SINAPI	TRANSPORTE DE MATERIAL ASFALTICO, COM CAMINHÃO COM CAPACIDADE DE 30000 L EM RODOVIA PAVIMENTADA PARA DISTÂNCIAS MÉDIAS DE TRANSPORTE SUPERIORES A 100 KM, AF_02/2016	TRAN - TRANSPORTES, CARGAS E DESCARGAS	TXKM	1,0000000	0,83	0,83
Composição Auxiliar	91645 SINAPI	CAMINHÃO DE TRANSPORTE DE MATERIAL ASFALTICO 30.000 L, COM CAVALO MECANICO DE CAPACIDADE MÁXIMA DE TRACAO COMBINADO DE 66.000 KG, POTENCIA 360 CV, INCLUSIVE TANQUE DE ASFALTO COM SERPENTINA - CHP DIURNO, AF_08/2015	CHOR - CUSTOS HORÁRIOS DE MÁQUINAS E EQUIPAMENTOS	CHP	0,0017360	461,47	0,80
Composição Auxiliar	91646 SINAPI	CAMINHÃO DE TRANSPORTE DE MATERIAL ASFALTICO 30.000 L, COM CAVALO MECANICO DE CAPACIDADE MÁXIMA DE TRACAO COMBINADO DE 66.000 KG, POTENCIA 360 CV, INCLUSIVE TANQUE DE ASFALTO COM SERPENTINA - CHI DIURNO, AF_08/2015	CHOR - CUSTOS HORÁRIOS DE MÁQUINAS E EQUIPAMENTOS	CHI	0,0004340	90,70	0,03
			MO sem LS =>	0,05	LS =>	0,00	
			Valor do BDI =>	0,20	MO com LS =>	0,05	
					Valor com BDI =>	1,03	

TYSON CIPRIANO
DA
SILVA:07114134444

Assinado de forma digital por
 TYSON CIPRIANO DA
 SILVA:07114134444
 Dados: 2024.07.02 15:44:18 -03'00'

Vitoria, 02 de Julho de 2024
 Eng. Civil
 AREA-PE-033247-0

PREFEITURA MUNICIPAL DE VERTENTES
SECRETARIA DE DESENVOLVIMENTO URBANO

COMPOSIÇÃO

PROJETO: PAVIMENTAÇÃO ASFALTICA DE DIVERSAS RUAS NO MUNICIPIO DE VERTENTES/PE.
LOCAL: MUNICIPIO DE VERTENTES/PE
ESTADO: Pernambuco

DATA : JULHO/2024

Composições Analíticas com Preço Unitário
Composições Principais

	Código Banco	Descrição	Tipo	Und	Quant.	Valor Unit	Total	
3.1.1								
Composição	73916/002 SINAPI	PLACA ESMALTADA PARA IDENTIFICAÇÃO NR DE RUA, DIMENSÕES 45X25CM	SEDI - SERVIÇOS DIVERSOS	UN	1,0000000	91,93	91,93	
Composição Auxiliar	88316 SINAPI	SERVENTE COM ENCARGOS COMPLEMENTARES	SEDI - SERVIÇOS DIVERSOS	H	0,4000000	20,28	8,11	
Insumo	00011850 SINAPI	BUCHA DE NYLON SEM ABA 96, COM PARAFUSO DE 4,20 X 40 MM EM AÇO ZINCADO COM ROSCA SOBERBA, CABECA CHATA E FENDA PHILLIPS	Material	UN	4,0000000	0,33	1,32	
Insumo	00013521 SINAPI	PLACA DE AÇO ESMALTADA PARA IDENTIFICAÇÃO DE RUA, 45 CM X 20 CM	Material	UN	1,0000000	82,50	82,50	
			MO sem LS =>	6,16	LS =>	0,00	MO com LS =>	6,16
			Valor do BDI =>	22,27			Valor com BDI =>	114,20
3.1.3								
Composição	10366 SINAPI	FORNECIMENTO E INSTALAÇÃO DE SUPORTE DE MADEIRA PARA PLACAS DE SINALIZAÇÃO EM CONCRETO, COM H= DE 2,5 M E SEÇÃO DE 7,5 X 7,5 CM, AF_03/2022	PAVI - PAVIMENTAÇÃO	UN	1,0000000	132,95	132,95	
Composição Auxiliar	102197 SINAPI	PINTURA FUNDO NIVELADOR ALQUÍDICO BRANCO EM MADEIRA, AF_01/2021	PINT - PINTURAS	m²	0,9900000	20,05	19,84	
Composição Auxiliar	102218 SINAPI	PINTURA TINTA DE ACABAMENTO (PIGMENTADA) ESMALTE SINTÉTICO FOSCO EM MADEIRA, 2 DEMÃOS, AF_01/2021	PINT - PINTURAS	m²	0,9900000	16,35	16,18	
Composição Auxiliar	102486 SINAPI	CONCRETO FCK = 16MPA, TRAÇO 1:3,4:3,4 (EM MASSA SECA DE CIMENTO/ AREIA MÉDIA SEIXO ROLADO) - PREPARO MANUAL, AF_05/2021	FUES - FUNDAÇÕES E ESTRUTURAS	m³	0,0224000	636,71	14,26	
Composição Auxiliar	88262 SINAPI	CARPINTEIRO DE FORMAS COM ENCARGOS COMPLEMENTARES	SEDI - SERVIÇOS DIVERSOS	H	0,5152000	25,10	12,93	
Composição Auxiliar	88316 SINAPI	SERVENTE COM ENCARGOS COMPLEMENTARES	SEDI - SERVIÇOS DIVERSOS	H	1,5455000	20,28	31,34	
Insumo	00004491 SINAPI	PONTELETE 7,5 X 7,5 CM EM PINUS, MISTA OU EQUIVALENTE DA REGIÃO BRUTA	Material	M	3,6300000	10,58	38,40	
			MO sem LS =>	49,64	LS =>	0,00	MO com LS =>	49,64
			Valor do BDI =>	32,21			Valor com BDI =>	165,16
3.2.1								
Composição	72947 SINAPI	SINALIZAÇÃO HORIZONTAL COM TINTA RETRORREFLETIVA A BASE DE RESINA ACRILICA COM MICROESFERAS DE VIDRO	PAVI - PAVIMENTAÇÃO	m²	1,0000000	22,99	22,99	
Composição Auxiliar	6824 SINAPI	CAMINHÃO TÓCO, PBT 18.000 KG, CARGA ÚTIL MÁX. 10.685 KG, DIST. ENTRE EIXOS 4,8 M, POTENCIA 169 CV, INCLUSIVE CARROCEIRA FIXA ABERTA DE MADEIRA P/ TRANSPORTE GERAL DE CARGA SECA, DIMEN. APROX. 2,5 X 7,00 X 0,50 M - CHP DIURNO, AF_06/2014	CHOR - CUSTOS HORÁRIOS DE MÁQUINAS E EQUIPAMENTOS	CHP	0,0033330	215,17	0,71	
Composição Auxiliar	88316 SINAPI	SERVENTE COM ENCARGOS COMPLEMENTARES	SEDI - SERVIÇOS DIVERSOS	H	0,0333300	20,28	0,67	
Composição Auxiliar	95133 SINAPI	MÁQUINA DEMARCADORA DE FAIXA DE TRÁFEGO A FRIO, AUTOPROPULIDA, POTÊNCIA 38 HP - CHP DIURNO, AF_07/2016	CHOR - CUSTOS HORÁRIOS DE MÁQUINAS E EQUIPAMENTOS	CHP	0,0033330	187,45	0,62	
Insumo	00005316 SINAPI	DILUENTE AGUARRAS	Material	L	0,1300000	31,38	4,07	
Insumo	00007343 SINAPI	TINTA ACRILICA A BASE DE SOLVENTE, PARA SINALIZAÇÃO HORIZONTAL VIARIA (NBR 11862)	Material	L	0,6000000	20,42	12,25	
Insumo	00007348 SINAPI	TINTA ACRILICA PREMIUM PARA PISO	Material	L	0,0300000	22,49	0,67	
Insumo	00025972 SINAPI	MICROESFERAS DE VIDRO PARA SINALIZAÇÃO HORIZONTAL VIARIA, TIPO 1 B (PREMIX) - NBR 15184	Material	KG	0,4000000	9,98	3,99	
			MO sem LS =>	0,66	LS =>	0,00	MO com LS =>	0,66
			Valor do BDI =>	5,56			Valor com BDI =>	28,54

Composições Auxiliares

	Código Banco	Descrição	Tipo	Und	Quant.	Valor Unit	Total
Composição	89173 SINAPI	(COMPOSIÇÃO REPRESENTATIVA) DO SERVIÇO DE EMBOÇO/MASSA ÚNICA, APLICADO MANUALMENTE, TRAÇO 1:2:8, EM BETONEIRA DE 400L, PAREDES INTERNAS, COM EXECUÇÃO DE TALISCAS, EDIFICAÇÃO HABITACIONAL UNIFAMILIAR (CASAS) E EDIFICAÇÃO PÚBLICA PADRÃO, AF_12/2014	REVE - REVESTIMENTO E TRATAMENTO DE SUPERFÍCIES	m²	1,0000000	37,52	37,52
Composição Auxiliar	87527 SINAPI	EMBOÇO, PARA RECEBIMENTO DE CERÂMICA, EM ARGAMASSA TRAÇO 1:2:8, PREPARO MECÂNICO COM BETONEIRA 400L, APLICADO MANUALMENTE EM FACES INTERNAS DE PAREDES, PARA AMBIENTE COM ÁREA MENOR QUE 5M2, ESPESSURA DE 20MM, COM EXECUÇÃO DE TALISCAS, AF_06/2014	REVE - REVESTIMENTO E TRATAMENTO DE SUPERFÍCIES	m²	0,1121000	40,21	4,50
Composição Auxiliar	87529 SINAPI	MASSA ÚNICA, PARA RECEBIMENTO DE PINTURA, EM ARGAMASSA TRAÇO 1:2:8, PREPARO MECÂNICO COM BETONEIRA 400L, APLICADA MANUALMENTE EM FACES INTERNAS DE PAREDES, ESPESSURA DE 20MM, COM EXECUÇÃO DE TALISCAS, AF_08/2014	REVE - REVESTIMENTO E TRATAMENTO DE SUPERFÍCIES	m²	0,7339000	37,40	27,44

TYSON CIPRIANO
DA
SILVA:0711413444

Assinado de forma digital por
TYSON CIPRIANO DA
SILVA:0711413444
Dados: 2024.07.02 15:44:30 -03'00'

Vizinha M. Viana Rodrigues
Eng. Civil
CREA-PE 033247-L

PREFEITURA MUNICIPAL DE VERTENTES
SECRETARIA DE DESENVOLVIMENTO URBANO

COMPOSIÇÃO

PROJETO: PAVIMENTAÇÃO ASFALTICA DE DIVERSAS RUAS NO MUNICIPIO DE VERTENTES/PE.
LOCAL: MUNICIPIO DE VERTENTES/PE
ESTADO: Pernambuco

DATA : JULHO/2024

Composições Analíticas com Preço Unitário
Composições Principais

Composição Auxiliar	87531 SINAPI	EMBOÇO, PARA RECEBIMENTO DE CERÂMICA, EM ARGAMASSA TRAÇO 1:2:8, PREPARO MECÂNICO COM BETONEIRA 400L, APLICADO MANUALMENTE EM FACES INTERNAS DE PAREDES, PARA AMBIENTE COM ÁREA ENTRE 5M2 E 10M2, ESPESSURA DE 20MM, COM EXECUÇÃO DE TALISCAS, AF_06/2014	REVE - REVESTIMENTO E TRATAMENTO DE SUPERFÍCIES	m²	0,1540000	36,25	5,58
				MO sem LS =>	16,70	LS =>	0,00
				Valor do BDI =>	9,09	MO com LS =>	16,70
						Valor com BDI =>	46,61

Composição	Código Banco	Descrição	Tipo	Und	Quant.	Valor Unit	Total
Composição	89171 SINAPI	(COMPOSIÇÃO REPRESENTATIVA) DO SERVIÇO DE REVESTIMENTO CERÂMICO PARA PISO COM PLACAS TIPO ESMALTADA EXTRA DE DIMENSÕES 35X35 CM, PARA EDIFICAÇÃO HABITACIONAL UNIFAMILIAR (CASA) E EDIFICAÇÃO PÚBLICA PADRÃO, AF_11/2014	PISO - PISOS	m²	1,0000000	62,97	62,97
Composição Auxiliar	87246 SINAPI	REVESTIMENTO CERÂMICO PARA PISO COM PLACAS TIPO ESMALTADA EXTRA DE DIMENSÕES 35X35 CM APLICADA EM AMBIENTES DE ÁREA MENOR QUE 6 M2, AF_06/2014	PISO - PISOS	m²	0,0548000	73,26	4,01
Composição Auxiliar	87247 SINAPI	REVESTIMENTO CERÂMICO PARA PISO COM PLACAS TIPO ESMALTADA EXTRA DE DIMENSÕES 35X35 CM APLICADA EM AMBIENTES DE ÁREA ENTRE 5 M2 E 10 M2, AF_06/2014	PISO - PISOS	m²	0,3365000	66,71	22,44
Composição Auxiliar	87248 SINAPI	REVESTIMENTO CERÂMICO PARA PISO COM PLACAS TIPO ESMALTADA EXTRA DE DIMENSÕES 35X35 CM APLICADA EM AMBIENTES DE ÁREA MAIOR QUE 10 M2, AF_06/2014	PISO - PISOS	m²	0,6087000	60,00	36,52
				MO sem LS =>	9,15	LS =>	0,00
				Valor do BDI =>	15,25	MO com LS =>	9,15
						Valor com BDI =>	78,22

Composição	88238 SINAPI	AJUDANTE DE ARMADOR COM ENCARGOS COMPLEMENTARES	SEDI - SERVIÇOS DIVERSOS	H	1,0000000	21,17	21,17
Composição Auxiliar	85308 SINAPI	CURSO DE CAPACITAÇÃO PARA AJUDANTE DE ARMADOR (ENCARGOS COMPLEMENTARES) - HORISTA	SEDI - SERVIÇOS DIVERSOS	H	1,0000000	0,21	0,21
Insumo	00006114 SINAPI	AJUDANTE DE ARMADOR (HORISTA)	Mão de Obra	H	1,0000000	15,96	15,96
Insumo	00037370 SINAPI	ALIMENTAÇÃO - HORISTA (COLETADO CAIXA - ENCARGOS COMPLEMENTARES)	Outros	H	1,0000000	1,02	1,02
Insumo	00037371 SINAPI	TRANSPORTE - HORISTA (COLETADO CAIXA - ENCARGOS COMPLEMENTARES)	Serviços	H	1,0000000	0,57	0,57
Insumo	00037372 SINAPI	EXAMES - HORISTA (COLETADO CAIXA - ENCARGOS COMPLEMENTARES)	Outros	H	1,0000000	1,34	1,34
Insumo	00037373 SINAPI	SEGURO - HORISTA (COLETADO CAIXA - ENCARGOS COMPLEMENTARES)	Taxas	H	1,0000000	0,01	0,01
Insumo	00043485 SINAPI	FERRAMENTAS - FAMÍLIA PEDREIRO - HORISTA (ENCARGOS COMPLEMENTARES - COLETADO CAIXA)	Equipamento	H	1,0000000	0,82	0,82
Insumo	00043489 SINAPI	EPI - FAMÍLIA PEDREIRO - HORISTA (ENCARGOS COMPLEMENTARES - COLETADO CAIXA)	Equipamento	H	1,0000000	1,24	1,24
				MO sem LS =>	16,17	LS =>	0,00
				Valor do BDI =>	5,12	MO com LS =>	16,17
						Valor com BDI =>	26,29

Composição	88239 SINAPI	AJUDANTE DE CARPINTEIRO COM ENCARGOS COMPLEMENTARES	SEDI - SERVIÇOS DIVERSOS	H	1,0000000	21,09	21,09
Composição Auxiliar	85309 SINAPI	CURSO DE CAPACITAÇÃO PARA AJUDANTE DE CARPINTEIRO (ENCARGOS COMPLEMENTARES) - HORISTA	SEDI - SERVIÇOS DIVERSOS	H	1,0000000	0,27	0,27
Insumo	00006117 SINAPI	CARPINTEIRO AUXILIAR (HORISTA)	Mão de Obra	H	1,0000000	15,96	15,96
Insumo	00037370 SINAPI	ALIMENTAÇÃO - HORISTA (COLETADO CAIXA - ENCARGOS COMPLEMENTARES)	Outros	H	1,0000000	1,02	1,02
Insumo	00037371 SINAPI	TRANSPORTE - HORISTA (COLETADO CAIXA - ENCARGOS COMPLEMENTARES)	Serviços	H	1,0000000	0,57	0,57
Insumo	00037372 SINAPI	EXAMES - HORISTA (COLETADO CAIXA - ENCARGOS COMPLEMENTARES)	Outros	H	1,0000000	1,34	1,34
Insumo	00037373 SINAPI	SEGURO - HORISTA (COLETADO CAIXA - ENCARGOS COMPLEMENTARES)	Taxas	H	1,0000000	0,01	0,01
Insumo	00043459 SINAPI	FERRAMENTAS - FAMÍLIA CARPINTEIRO DE FORMAS - HORISTA (ENCARGOS COMPLEMENTARES - COLETADO CAIXA)	Equipamento	H	1,0000000	0,49	0,49
Insumo	00043483 SINAPI	EPI - FAMÍLIA CARPINTEIRO DE FORMAS - HORISTA (ENCARGOS COMPLEMENTARES - COLETADO CAIXA)	Equipamento	H	1,0000000	1,43	1,43
				MO sem LS =>	16,23	LS =>	0,00
				Valor do BDI =>	5,11	MO com LS =>	16,23
						Valor com BDI =>	26,20

Composição	101165 SINAPI	ALVENARIA DE EMBASAMENTO COM BLOCO ESTRUTURAL DE CONCRETO, DE 14X19X29CM E ARGAMASSA DE ASSENTAMENTO COM PREPARO EM BETONEIRA, AF_05/2020	FUES - FUNDAÇÕES E ESTRUTURAS	m³	1,0000000	937,61	937,61
------------	---------------	---	-------------------------------	----	-----------	--------	--------

Vivian M. Viana Rodrigues
Eng. Civil
CREA-PE-033247-D

TYSON CIPRIANO
DA
SILVA:07114134444

Assinado de forma digital por
TYSON CIPRIANO DA
SILVA:07114134444
Dados: 2024.07.02 15:44:40
-03'00"

**PREFEITURA MUNICIPAL DE VERTENTES
SECRETARIA DE DESENVOLVIMENTO URBANO**

COMPOSIÇÃO

PROJETO: PAVIMENTAÇÃO ASFALTICA DE DIVERSAS RUAS NO MUNICIPIO DE VERTENTES/PE.
LOCAL: MUNICIPIO DE VERTENTES/PE
ESTADO: Pernambuco

DATA : JULHO/2024

**Composições Analíticas com Preço Unitário
Composições Principais**

Composição Auxiliar	87292 SINAPI	ARGAMASSA TRAÇO 1:2:8 (EM VOLUME DE CIMENTO, CAL E AREIA MÉDIA ÚMIDA) PARA EMBOÇO.MASSA ÚNICA/ASSENTAMENTO DE ALVENARIA DE VEDAÇÃO, PREPARO MECÂNICO COM BETONEIRA 400 L. AF_08/2019	SEDI - SERVIÇOS DIVERSOS	m²	0,1300000	677,50	88,07			
Composição Auxiliar	88309 SINAPI	PEDREIRO COM ENCARGOS COMPLEMENTARES	SEDI - SERVIÇOS DIVERSOS	H	10,2630000	25,46	261,29			
Composição Auxiliar	88316 SINAPI	SERVENTE COM ENCARGOS COMPLEMENTARES	SEDI - SERVIÇOS DIVERSOS	H	5,1320000	20,28	104,07			
Insumo	0003456 SINAPI	BLOCO DE CONCRETO ESTRUTURAL 14 X 19 X 29 CM, FBK 6 MPa (NBR 6136)	Material	UN	122,2700000	3,86	484,18			
					MO sem LS =>	303,16	LS =>	0,00	MO com LS =>	303,16
					Valor do BDI =>	227,18			Valor com BDI =>	1.164,79

Composição	Código Banco	Descrição	Tipo	Und	Quant.	Valor Unit	Total			
Composição	103328 SINAPI	ALVENARIA DE VEDAÇÃO DE BLOCOS CERÂMICOS FURADOS NA HORIZONTAL DE 9X19X19 CM (ESPESSURA 9 CM) E ARGAMASSA DE ASSENTAMENTO COM PREPARO EM BETONEIRA. AF_12/2021	PARE - PAREDES/PAINÉIS	m²	1,0000000	80,22	80,22			
Composição Auxiliar	87292 SINAPI	ARGAMASSA TRAÇO 1:2:8 (EM VOLUME DE CIMENTO, CAL E AREIA MÉDIA ÚMIDA) PARA EMBOÇO.MASSA ÚNICA/ASSENTAMENTO DE ALVENARIA DE VEDAÇÃO, PREPARO MECÂNICO COM BETONEIRA 400 L. AF_08/2019	SEDI - SERVIÇOS DIVERSOS	m²	0,0091000	677,50	6,16			
Composição Auxiliar	88309 SINAPI	PEDREIRO COM ENCARGOS COMPLEMENTARES	SEDI - SERVIÇOS DIVERSOS	H	1,6100000	25,46	40,99			
Composição Auxiliar	88316 SINAPI	SERVENTE COM ENCARGOS COMPLEMENTARES	SEDI - SERVIÇOS DIVERSOS	H	0,8050000	20,28	16,32			
Insumo	00007271 SINAPI	BLOCO CERÂMICO / TIJOLO VAZADO PARA ALVENARIA DE VEDAÇÃO, 9 FUROS NA HORIZONTAL, DE 9 X 19 X 19 CM (L X A X C)	Material	UN	28,3100000	0,55	15,57			
Insumo	00034557 SINAPI	TELA DE AÇO SOLDADA GALVANIZADA/ZINCADA PARA ALVENARIA, FIO D = 1,20 A 1,70 MM, MALHA 15 X 15 MM, (C X L) 50 X 7,5 CM	Material	M	0,4200000	2,32	0,97			
Insumo	00037395 SINAPI	PINO DE AÇO COM FURO, HASTE = 27 MM (AÇAO DIRETA)	Material	CENTO	0,0050000	43,37	0,21			
					MO sem LS =>	46,32	LS =>	0,00	MO com LS =>	46,32
					Valor do BDI =>	19,43			Valor com BDI =>	99,65

Composição	Código Banco	Descrição	Tipo	Und	Quant.	Valor Unit	Total			
Composição	88489 SINAPI	APLICAÇÃO MANUAL DE PINTURA COM TINTA LATEX ACRÍLICA EM PAREDES, DUAS DEMÃOS. AF_06/2014	PINT - PINTURAS	m²	1,0000000	13,15	13,15			
Composição Auxiliar	88310 SINAPI	PINTOR COM ENCARGOS COMPLEMENTARES	SEDI - SERVIÇOS DIVERSOS	H	0,1631000	26,95	4,39			
Composição Auxiliar	88316 SINAPI	SERVENTE COM ENCARGOS COMPLEMENTARES	SEDI - SERVIÇOS DIVERSOS	H	0,0544000	20,28	1,10			
Insumo	00007356 SINAPI	TINTA LATEX ACRÍLICA PREMIUM, COR BRANCO FOSCO	Material	L	0,2285000	33,54	7,66			
					MO sem LS =>	4,14	LS =>	0,00	MO com LS =>	4,14
					Valor do BDI =>	3,18			Valor com BDI =>	16,33

Composição	Código Banco	Descrição	Tipo	Und	Quant.	Valor Unit	Total			
Composição	87393 SINAPI	ARGAMASSA INDUSTRIALIZADA PARA CHAPISCO ROLADO, PREPARO COM MISTURADOR DE EIXO HORIZONTAL DE 300 KG. AF_08/2019	SEDI - SERVIÇOS DIVERSOS	m³	1,0000000	6.184,75	6.184,75			
Composição Auxiliar	88377 SINAPI	OPERADOR DE BETONEIRA ESTACIONÁRIAMISTURADOR COM ENCARGOS COMPLEMENTARES	SEDI - SERVIÇOS DIVERSOS	H	4,7200000	28,01	132,20			
Composição Auxiliar	88386 SINAPI	MISTURADOR DE ARGAMASSA, EIXO HORIZONTAL, CAPACIDADE DE MISTURA 300 KG, MOTOR ELÉTRICO POTÊNCIA 5 CV - CHP DIURNO. AF_06/2014	CHOR - CUSTOS HORÁRIOS DE MÁQUINAS E EQUIPAMENTOS	CHP	1,1000000	5,23	5,75			
Composição Auxiliar	88392 SINAPI	MISTURADOR DE ARGAMASSA, EIXO HORIZONTAL, CAPACIDADE DE MISTURA 300 KG, MOTOR ELÉTRICO POTÊNCIA 5 CV - CHI DIURNO. AF_06/2014	CHOR - CUSTOS HORÁRIOS DE MÁQUINAS E EQUIPAMENTOS	CHI	3,6200000	1,12	4,05			
Insumo	00037552 SINAPI	ARGAMASSA INDUSTRIALIZADA PARA CHAPISCO ROLADO	Material	KG	1.981,2300000	3,05	6.042,75			
					MO sem LS =>	114,22	LS =>	0,00	MO com LS =>	114,22
					Valor do BDI =>	1.498,56			Valor com BDI =>	7.683,31

Composição	Código Banco	Descrição	Tipo	Und	Quant.	Valor Unit	Total			
Composição	87367 SINAPI	ARGAMASSA TRAÇO 1:1:6 (EM VOLUME DE CIMENTO, CAL E AREIA MÉDIA ÚMIDA) PARA EMBOÇO.MASSA ÚNICA/ASSENTAMENTO DE ALVENARIA DE VEDAÇÃO, PREPARO MANUAL. AF_08/2019	SEDI - SERVIÇOS DIVERSOS	m³	1,0000000	735,30	735,30			
Composição Auxiliar	88316 SINAPI	SERVENTE COM ENCARGOS COMPLEMENTARES	SEDI - SERVIÇOS DIVERSOS	H	11,2300000	20,28	227,74			
Insumo	00000370 SINAPI	AREIA MÉDIA - POSTO JAZIDA/FORNECEDOR (RETRADO NA JAZIDA, SEM TRANSPORTE)	Material	m³	1,1600000	129,00	149,64			
Insumo	00001106 SINAPI	CAL HIDRATADA CH-I PARA ARGAMASSAS	Material	KG	116,4000000	1,50	174,60			
Insumo	00001379 SINAPI	CIMENTO PORTLAND COMPOSTO CP II-32	Material	KG	261,8900000	0,70	183,32			
					MO sem LS =>	172,94	LS =>	0,00	MO com LS =>	172,94
					Valor do BDI =>	178,16			Valor com BDI =>	913,46

Composição	Código Banco	Descrição	Tipo	Und	Quant.	Valor Unit	Total
Composição	87369 SINAPI	ARGAMASSA TRAÇO 1:2:8 (EM VOLUME DE CIMENTO, CAL E AREIA MÉDIA ÚMIDA) PARA EMBOÇO.MASSA ÚNICA/ASSENTAMENTO DE ALVENARIA DE VEDAÇÃO, PREPARO MANUAL. AF_08/2019	SEDI - SERVIÇOS DIVERSOS	m³	1,0000000	763,61	763,61
Composição Auxiliar	88316 SINAPI	SERVENTE COM ENCARGOS COMPLEMENTARES	SEDI - SERVIÇOS DIVERSOS	H	11,1000000	20,28	225,10

Vivian M. Viana Rodrigues
Engenheira Civil
CREA-PF 033247-D

TYSON CIPRIANO DA SILVA:07114134444
Assinado de forma digital por TYSON CIPRIANO DA SILVA:07114134444
Dados: 2024.07.02 15:44:50 -03'00'

PREFEITURA MUNICIPAL DE VERTENTES
SECRETARIA DE DESENVOLVIMENTO URBANO

COMPOSIÇÃO

PROJETO: PAVIMENTAÇÃO ASFALTICA DE DIVERSAS RUAS NO MUNICIPIO DE VERTENTES/PE.
LOCAL: MUNICIPIO DE VERTENTES/PE
ESTADO: Pernambuco

DATA: JULHO/2024

Composições Analíticas com Preço Unitário
Composições Principais

Insumo	Código Banco	Descrição	Tipo	Und	Quant.	Valor Unit	Total	
Insumo	00000370 SINAPI	AREIA MEDIA - POSTO JAZIDA/FORNECEDOR (RETIADO NA JAZIDA, SEM TRANSPORTE)	Material	m³	1,1400000	129,00	147,06	
Insumo	00001106 SINAPI	CAL HIDRATADA CH-I PARA ARGAMASSAS	Material	KG	171,1300000	1,50	256,69	
Insumo	00001379 SINAPI	CIMENTO PORTLAND COMPOSTO CP II-32	Material	KG	192,5200000	0,70	134,76	
			MO sem LS =>	170,94	LS =>	0,00	MO com LS =>	170,94
			Valor do BDI =>	185,02			Valor com BDI =>	948,63

Código Banco	Descrição	Tipo	Und	Quant.	Valor Unit	Total		
Composição	87292 SINAPI ARGAMASSA TRAÇO 1:2:8 (EM VOLUME DE CIMENTO, CAL E AREIA MÉDIA ÚMIDA) PARA EMBOÇO.MASSA ÚNICA/ASSENTAMENTO DE ALVENARIA DE VEDAÇÃO, PREPARO MECÂNICO COM BETONEIRA 400 L, AF_08/2019	SEDI - SERVIÇOS DIVERSOS	m³	1,0000000	677,50	677,50		
Composição Auxiliar	88377 SINAPI OPERADOR DE BETONEIRA ESTACIONÁRIA/MISTURADOR COM ENCARGOS COMPLEMENTARES	SEDI - SERVIÇOS DIVERSOS	H	4,5000000	28,01	128,04		
Composição Auxiliar	88830 SINAPI BETONEIRA CAPACIDADE NOMINAL DE 400 L, CAPACIDADE DE MISTURA 280 L, MOTOR ELÉTRICO TRIFÁSICO POTÊNCIA DE 2 CV, SEM CARREGADOR - CHP DIURNO, AF_10/2014	CHOR - CUSTOS HORÁRIOS DE MÁQUINAS E EQUIPAMENTOS	CHP	1,0500000	2,03	2,13		
Composição Auxiliar	88831 SINAPI BETONEIRA CAPACIDADE NOMINAL DE 400 L, CAPACIDADE DE MISTURA 280 L, MOTOR ELÉTRICO TRIFÁSICO POTÊNCIA DE 2 CV, SEM CARREGADOR - CHI DIURNO, AF_10/2014	CHOR - CUSTOS HORÁRIOS DE MÁQUINAS E EQUIPAMENTOS	CHI	3,4500000	0,42	1,44		
Insumo	00000370 SINAPI AREIA MEDIA - POSTO JAZIDA/FORNECEDOR (RETIADO NA JAZIDA, SEM TRANSPORTE)	Material	m³	1,1600000	129,00	149,64		
Insumo	00001106 SINAPI CAL HIDRATADA CH-I PARA ARGAMASSAS	Material	KG	174,1000000	1,50	261,15		
Insumo	00001379 SINAPI CIMENTO PORTLAND COMPOSTO CP II-32	Material	KG	195,8600000	0,70	137,10		
			MO sem LS =>	108,90	LS =>	0,00	MO com LS =>	108,90
			Valor do BDI =>	164,15			Valor com BDI =>	841,65

Código Banco	Descrição	Tipo	Und	Quant.	Valor Unit	Total		
Composição	87294 SINAPI ARGAMASSA TRAÇO 1:2:9 (EM VOLUME DE CIMENTO, CAL E AREIA MÉDIA ÚMIDA) PARA EMBOÇO.MASSA ÚNICA/ASSENTAMENTO DE ALVENARIA DE VEDAÇÃO, PREPARO MECÂNICO COM BETONEIRA 600 L, AF_09/2019	SEDI - SERVIÇOS DIVERSOS	m³	1,0000000	640,38	640,38		
Composição Auxiliar	88316 SINAPI SERVENTE COM ENCARGOS COMPLEMENTARES	SEDI - SERVIÇOS DIVERSOS	H	0,7900000	20,28	16,02		
Composição Auxiliar	88377 SINAPI OPERADOR DE BETONEIRA ESTACIONÁRIA/MISTURADOR COM ENCARGOS COMPLEMENTARES	SEDI - SERVIÇOS DIVERSOS	H	3,6500000	28,01	102,23		
Composição Auxiliar	89225 SINAPI BETONEIRA CAPACIDADE NOMINAL DE 600 L, CAPACIDADE DE MISTURA 360 L, MOTOR ELÉTRICO TRIFÁSICO POTÊNCIA DE 4 CV, SEM CARREGADOR - CHP DIURNO, AF_11/2014	CHOR - CUSTOS HORÁRIOS DE MÁQUINAS E EQUIPAMENTOS	CHP	0,6500000	5,80	4,93		
Composição Auxiliar	89226 SINAPI BETONEIRA CAPACIDADE NOMINAL DE 600 L, CAPACIDADE DE MISTURA 360 L, MOTOR ELÉTRICO TRIFÁSICO POTÊNCIA DE 4 CV, SEM CARREGADOR - CHI DIURNO, AF_11/2014	CHOR - CUSTOS HORÁRIOS DE MÁQUINAS E EQUIPAMENTOS	CHI	2,8000000	1,73	4,84		
Insumo	00000370 SINAPI AREIA MEDIA - POSTO JAZIDA/FORNECEDOR (RETIADO NA JAZIDA, SEM TRANSPORTE)	Material	m³	1,1800000	129,00	152,22		
Insumo	00001106 SINAPI CAL HIDRATADA CH-I PARA ARGAMASSAS	Material	KG	157,4000000	1,50	236,16		
Insumo	00001379 SINAPI CIMENTO PORTLAND COMPOSTO CP II-32	Material	KG	177,1200000	0,70	123,98		
			MO sem LS =>	100,49	LS =>	0,00	MO com LS =>	100,49
			Valor do BDI =>	155,16			Valor com BDI =>	795,54

Código Banco	Descrição	Tipo	Und	Quant.	Valor Unit	Total		
Composição	100475 SINAPI ARGAMASSA TRAÇO 1:3 (EM VOLUME DE CIMENTO E AREIA MÉDIA ÚMIDA) COM ADIÇÃO DE IMPERMEABILIZANTE, PREPARO MECÂNICO COM BETONEIRA 400 L, AF_08/2019	SEDI - SERVIÇOS DIVERSOS	m³	1,0000000	739,33	739,33		
Composição Auxiliar	88377 SINAPI OPERADOR DE BETONEIRA ESTACIONÁRIA/MISTURADOR COM ENCARGOS COMPLEMENTARES	SEDI - SERVIÇOS DIVERSOS	H	3,7500000	28,01	105,03		
Composição Auxiliar	88830 SINAPI BETONEIRA CAPACIDADE NOMINAL DE 400 L, CAPACIDADE DE MISTURA 280 L, MOTOR ELÉTRICO TRIFÁSICO POTÊNCIA DE 2 CV, SEM CARREGADOR - CHP DIURNO, AF_10/2014	CHOR - CUSTOS HORÁRIOS DE MÁQUINAS E EQUIPAMENTOS	CHP	0,8700000	2,03	1,76		
Composição Auxiliar	88831 SINAPI BETONEIRA CAPACIDADE NOMINAL DE 400 L, CAPACIDADE DE MISTURA 280 L, MOTOR ELÉTRICO TRIFÁSICO POTÊNCIA DE 2 CV, SEM CARREGADOR - CHI DIURNO, AF_10/2014	CHOR - CUSTOS HORÁRIOS DE MÁQUINAS E EQUIPAMENTOS	CHI	2,8800000	0,42	1,20		
Insumo	00001123 SINAPI ADITIVO IMPERMEABILIZANTE DE PEGA NORMAL PARA ARGAMASSAS E CONCRETOS SEM ARMACAO, LIQUIDO E ISENTO DE CLORETOS	Material	L	19,4400000	7,81	151,82		
Insumo	00000370 SINAPI AREIA MEDIA - POSTO JAZIDA/FORNECEDOR (RETIADO NA JAZIDA, SEM TRANSPORTE)	Material	m³	1,0800000	129,00	139,32		
Insumo	00001379 SINAPI CIMENTO PORTLAND COMPOSTO CP II-32	Material	KG	486,0000000	0,70	340,20		
			MO sem LS =>	90,75	LS =>	0,00	MO com LS =>	90,75
			Valor do BDI =>	178,13			Valor com BDI =>	918,46

Código Banco	Descrição	Tipo	Und	Quant.	Valor Unit	Total
Composição	88629 SINAPI ARGAMASSA TRAÇO 1:3 (EM VOLUME DE CIMENTO E AREIA MÉDIA ÚMIDA), PREPARO MANUAL, AF_08/2019	SEDI - SERVIÇOS DIVERSOS	m³	1,0000000	648,89	648,89

Vitor M. Viana Rodrigues
Eng. Civil
CREA-PE 033247-D

TYSON CIPRIANO
DA
SILVA:07114134444

Assinado de forma digital por
TYSON CIPRIANO DA
SILVA:07114134444
Dados: 2024.07.02 15:45:01
+03'00'

PREFEITURA MUNICIPAL DE VERTENTES
SECRETARIA DE DESENVOLVIMENTO URBANO

COMPOSIÇÃO

PROJETO: PAVIMENTAÇÃO ASFALTICA DE DIVERSAS RUAS NO MUNICIPIO DE VERTENTES/PE.
LOCAL: MUNICIPIO DE VERTENTES/PE
ESTADO: Pernambuco

DATA: JULHO/2024

Composições Analíticas com Preço Unitário
Composições Principais

Composição Auxiliar	Código Banco	Descrição	Tipo	Und	Quant.	Valor Unit	Total
	88316 SINAPI	SERVENTE COM ENCARGOS COMPLEMENTARES	SEDI - SERVIÇOS DIVERSOS	H	8,5700000	20,28	173,79
Insumo	00000370 SINAPI	AREIA MEDIA - POSTO JAZIDA/FORNECEDOR (RETIRADO NA JAZIDA, SEM TRANSPORTE)	Material	m³	1,0700000	129,00	138,03
Insumo	00001379 SINAPI	CIMENTO PORTLAND COMPOSTO CP II-32	Material	KG	482,9600000	0,70	338,07
			MO sem LS =>	131,97	LS =>	0,00 MO com LS =>	131,97
			Valor do BDI =>	157,46		Valor com BDI =>	807,35

Composição	Código Banco	Descrição	Tipo	Und	Quant.	Valor Unit	Total
Composição	87316 SINAPI	ARGAMASSA TRAÇO 1:4 (EM VOLUME DE CIMENTO E AREIA GROSSA ÚMIDA) PARA CHAPISCO CONVENCIONAL. PREPARO MECÂNICO COM BETONEIRA 400 L. AF_08/2019	SEDI - SERVIÇOS DIVERSOS	m³	1,0000000	507,39	507,39
Composição Auxiliar	88377 SINAPI	OPERADOR DE BETONEIRA ESTACIONÁRIA/MISTURADOR COM ENCARGOS COMPLEMENTARES	SEDI - SERVIÇOS DIVERSOS	H	4,6400000	28,01	129,96
Composição Auxiliar	88830 SINAPI	BETONEIRA CAPACIDADE NOMINAL DE 400 L, CAPACIDADE DE MISTURA 280 L, MOTOR ELÉTRICO TRIFÁSICO POTÊNCIA DE 2 CV, SEM CARREGADOR - CHP DIURNO, AF_10/2014	CHOR - CUSTOS HORÁRIOS DE MÁQUINAS E EQUIPAMENTOS	CHP	1,0800000	2,03	2,19
Composição Auxiliar	88831 SINAPI	BETONEIRA CAPACIDADE NOMINAL DE 400 L, CAPACIDADE DE MISTURA 280 L, MOTOR ELÉTRICO TRIFÁSICO POTÊNCIA DE 2 CV, SEM CARREGADOR - CHI DIURNO, AF_10/2014	CHOR - CUSTOS HORÁRIOS DE MÁQUINAS E EQUIPAMENTOS	CHI	3,5600000	0,42	1,49
Insumo	00000367 SINAPI	AREIA GROSSA - POSTO JAZIDA/FORNECEDOR (RETIRADO NA JAZIDA, SEM TRANSPORTE)	Material	m³	1,0200000	130,68	133,29
Insumo	00001379 SINAPI	CIMENTO PORTLAND COMPOSTO CP II-32	Material	KG	343,5200000	0,70	240,46
			MO sem LS =>	112,28	LS =>	0,00 MO com LS =>	112,28
			Valor do BDI =>	122,94		Valor com BDI =>	630,33

Composição	Código Banco	Descrição	Tipo	Und	Quant.	Valor Unit	Total
Composição	88245 SINAPI	ARMADOR COM ENCARGOS COMPLEMENTARES	SEDI - SERVIÇOS DIVERSOS	H	1,0000000	25,24	25,24
Composição Auxiliar	95314 SINAPI	CURSO DE CAPACITAÇÃO PARA ARMADOR (ENCARGOS COMPLEMENTARES) - HORISTA	SEDI - SERVIÇOS DIVERSOS	H	1,0000000	0,26	0,26
Insumo	00000378 SINAPI	ARMADOR (HORISTA)	Mão de Obra	H	1,0000000	19,98	19,98
Insumo	00037370 SINAPI	ALIMENTAÇÃO - HORISTA (COLETADO CAIXA - ENCARGOS COMPLEMENTARES)	Outros	H	1,0000000	1,02	1,02
Insumo	00037371 SINAPI	TRANSPORTE - HORISTA (COLETADO CAIXA - ENCARGOS COMPLEMENTARES)	Serviços	H	1,0000000	0,57	0,57
Insumo	00037372 SINAPI	EXAMES - HORISTA (COLETADO CAIXA - ENCARGOS COMPLEMENTARES)	Outros	H	1,0000000	1,34	1,34
Insumo	00037373 SINAPI	SEGURO - HORISTA (COLETADO CAIXA - ENCARGOS COMPLEMENTARES)	Taxas	H	1,0000000	0,01	0,01
Insumo	00043465 SINAPI	FERRAMENTAS - FAMÍLIA PEDREIRO - HORISTA (ENCARGOS COMPLEMENTARES - COLETADO CAIXA)	Equipamento	H	1,0000000	0,82	0,82
Insumo	00043489 SINAPI	EPI - FAMÍLIA PEDREIRO - HORISTA (ENCARGOS COMPLEMENTARES - COLETADO CAIXA)	Equipamento	H	1,0000000	1,24	1,24
			MO sem LS =>	29,24	LS =>	0,00 MO com LS =>	29,24
			Valor do BDI =>	6,11		Valor com BDI =>	31,35

Composição	Código Banco	Descrição	Tipo	Und	Quant.	Valor Unit	Total
Composição	89998 SINAPI	ARMAÇÃO DE CINTA DE ALVENARIA ESTRUTURAL; DIÂMETRO DE 10,0 MM. AF_09/2021	FUES - FUNDAÇÕES E ESTRUTURAS	KG	1,0000000	10,29	10,29
Composição Auxiliar	88238 SINAPI	AJUDANTE DE ARMADOR COM ENCARGOS COMPLEMENTARES	SEDI - SERVIÇOS DIVERSOS	H	0,0325000	21,17	0,68
Composição Auxiliar	88245 SINAPI	ARMADOR COM ENCARGOS COMPLEMENTARES	SEDI - SERVIÇOS DIVERSOS	H	0,0488000	25,24	1,23
Insumo	00000034 SINAPI	ACO CA-50, 10,0 MM, VERGALHAO	Material	KG	1,0000000	8,38	8,38
			MO sem LS =>	1,50	LS =>	0,00 MO com LS =>	1,50
			Valor do BDI =>	2,49		Valor com BDI =>	12,78

Composição	Código Banco	Descrição	Tipo	Und	Quant.	Valor Unit	Total
Composição	92767 SINAPI	ARMAÇÃO DE LAJE DE ESTRUTURA CONVENCIONAL DE CONCRETO ARMADO UTILIZANDO AÇO CA-60 DE 4,2 MM - MONTAGEM. AF_06/2022	FUES - FUNDAÇÕES E ESTRUTURAS	KG	1,0000000	15,14	15,14
Composição Auxiliar	88238 SINAPI	AJUDANTE DE ARMADOR COM ENCARGOS COMPLEMENTARES	SEDI - SERVIÇOS DIVERSOS	H	0,0172000	21,17	0,36
Composição Auxiliar	88245 SINAPI	ARMADOR COM ENCARGOS COMPLEMENTARES	SEDI - SERVIÇOS DIVERSOS	H	0,1055000	25,24	2,66
Composição Auxiliar	92799 SINAPI	CORTE E DOBRA DE AÇO CA-60, DIÂMETRO DE 4,2 MM. AF_08/2022	FUES - FUNDAÇÕES E	KG	1,0000000	11,15	11,15
Insumo	00039017 SINAPI	ESPAÇADOR / DISTANCIADOR CIRCULAR COM ENTRADA LATERAL, EM PLÁSTICO, PARA VERGALHAO "4,2 A 12,5" MM, COBRIMENTO 20 MM	Material	UN.	2,8160000	0,18	0,50
Insumo	00043132 SINAPI	ARAME RECOZIDO 18 BWG, D = 1,65 MM (0,016 KG/M) OU 18 BWG, D = 1,25 MM (0,01 KG/M)	Material	KG	0,0250000	19,00	0,47
			MO sem LS =>	4,52	LS =>	0,00 MO com LS =>	4,52
			Valor do BDI =>	3,66		Valor com BDI =>	18,80

Composição	Código Banco	Descrição	Tipo	Und	Quant.	Valor Unit	Total
Composição	88247 SINAPI	AUXILIAR DE ELETRICISTA COM ENCARGOS COMPLEMENTARES	SEDI - SERVIÇOS DIVERSOS	H	1,0000000	21,63	21,63

Viviane M. Viana Rodrigues
Eng. Civil
CREA-PE 09.33247-D

TYSON CIPRIANO
DA
SILVA:07114134444

Assinado de forma digital por
TYSON CIPRIANO DA
SILVA:07114134444
Dados: 2024.07.02 15:45:11
-03'00'

PREFEITURA MUNICIPAL DE VERTENTES
SECRETARIA DE DESENVOLVIMENTO URBANO

COMPOSIÇÃO

PROJETO: PAVIMENTAÇÃO ASFALTICA DE DIVERSAS RUAS NO MUNICIPIO DE VERTENTES/PE.
LOCAL: MUNICIPIO DE VERTENTES/PE
ESTADO: Pernambuco

DATA: JULHO/2024

Composições Analíticas com Preço Unitário										
Composições Principais										
Composição Auxiliar	95316 SINAPI	CURSO DE CAPACITAÇÃO PARA AUXILIAR DE ELETRICISTA (ENCARGOS COMPLEMENTARES) - HORISTA	SEDI - SERVIÇOS DIVERSOS	H	1,0000000	0,68		0,68		
Insumo	00000247 SINAPI	AJUDANTE DE ELETRICISTA (HORISTA)	Mão de Obra	H	1,0000000	15,96		15,96		
Insumo	00037370 SINAPI	ALIMENTAÇÃO - HORISTA (COLETADO CAIXA - ENCARGOS COMPLEMENTARES)	Outros	H	1,0000000	1,02		1,02		
Insumo	00037371 SINAPI	TRANSPORTE - HORISTA (COLETADO CAIXA - ENCARGOS COMPLEMENTARES)	Serviços	H	1,0000000	0,57		0,57		
Insumo	00037372 SINAPI	EXAMES - HORISTA (COLETADO CAIXA - ENCARGOS COMPLEMENTARES)	Outros	H	1,0000000	1,34		1,34		
Insumo	00037373 SINAPI	SEGURO - HORISTA (COLETADO CAIXA - ENCARGOS COMPLEMENTARES)	Taxas	H	1,0000000	0,01		0,01		
Insumo	00043460 SINAPI	FERRAMENTAS - FAMÍLIA ELETRICISTA - HORISTA (ENCARGOS COMPLEMENTARES - COLETADO CAIXA)	Equipamento	H	1,0000000	0,85		0,85		
Insumo	00043484 SINAPI	EPI - FAMÍLIA ELETRICISTA - HORISTA (ENCARGOS COMPLEMENTARES - COLETADO CAIXA)	Equipamento	H	1,0000000	1,20		1,20		
				MO sem LS =>	16,64	LS =>	0,00	MO com LS =>	16,64	
				Valor do BDI =>	5,24		Valor com BDI =>	26,87		
Código Banco	Descrição	Tipo	Und	Quant.	Valor Unit	Total				
Composição	88248 SINAPI	AUXILIAR DE ENCANADOR OU BOMBEIRO HIDRÁULICO COM ENCARGOS COMPLEMENTARES	SEDI - SERVIÇOS DIVERSOS	H	1,0000000	20,60	20,60			
Composição Auxiliar	95317 SINAPI	CURSO DE CAPACITAÇÃO PARA AUXILIAR DE ENCANADOR OU BOMBEIRO HIDRÁULICO (ENCARGOS COMPLEMENTARES) - HORISTA	SEDI - SERVIÇOS DIVERSOS	H	1,0000000	0,33	0,33			
Insumo	00000246 SINAPI	AUXILIAR DE ENCANADOR OU BOMBEIRO HIDRÁULICO (HORISTA)	Mão de Obra	H	1,0000000	15,96	15,96			
Insumo	00037370 SINAPI	ALIMENTAÇÃO - HORISTA (COLETADO CAIXA - ENCARGOS COMPLEMENTARES)	Outros	H	1,0000000	1,02	1,02			
Insumo	00037371 SINAPI	TRANSPORTE - HORISTA (COLETADO CAIXA - ENCARGOS COMPLEMENTARES)	Serviços	H	1,0000000	0,57	0,57			
Insumo	00037372 SINAPI	EXAMES - HORISTA (COLETADO CAIXA - ENCARGOS COMPLEMENTARES)	Outros	H	1,0000000	1,34	1,34			
Insumo	00037373 SINAPI	SEGURO - HORISTA (COLETADO CAIXA - ENCARGOS COMPLEMENTARES)	Taxas	H	1,0000000	0,01	0,01			
Insumo	00043461 SINAPI	FERRAMENTAS - FAMÍLIA ENCANADOR - HORISTA (ENCARGOS COMPLEMENTARES - COLETADO CAIXA)	Equipamento	H	1,0000000	0,31	0,31			
Insumo	00043485 SINAPI	EPI - FAMÍLIA ENCANADOR - HORISTA (ENCARGOS COMPLEMENTARES - COLETADO CAIXA)	Equipamento	H	1,0000000	1,06	1,06			
				MO sem LS =>	16,29	LS =>	0,00	MO com LS =>	16,29	
				Valor do BDI =>	4,99		Valor com BDI =>	25,59		
Código Banco	Descrição	Tipo	Und	Quant.	Valor Unit	Total				
Composição	88256 SINAPI	AZULEJISTA OU LADRILHISTA COM ENCARGOS COMPLEMENTARES	SEDI - SERVIÇOS DIVERSOS	H	1,0000000	25,31	25,31			
Composição Auxiliar	95324 SINAPI	CURSO DE CAPACITAÇÃO PARA AZULEJISTA OU LADRILHISTA (ENCARGOS COMPLEMENTARES) - HORISTA	SEDI - SERVIÇOS DIVERSOS	H	1,0000000	0,33	0,33			
Insumo	00004760 SINAPI	AZULEJISTA OU LADRILHEIRO (HORISTA)	Mão de Obra	H	1,0000000	19,98	19,98			
Insumo	00037370 SINAPI	ALIMENTAÇÃO - HORISTA (COLETADO CAIXA - ENCARGOS COMPLEMENTARES)	Outros	H	1,0000000	1,02	1,02			
Insumo	00037371 SINAPI	TRANSPORTE - HORISTA (COLETADO CAIXA - ENCARGOS COMPLEMENTARES)	Serviços	H	1,0000000	0,57	0,57			
Insumo	00037372 SINAPI	EXAMES - HORISTA (COLETADO CAIXA - ENCARGOS COMPLEMENTARES)	Outros	H	1,0000000	1,34	1,34			
Insumo	00037373 SINAPI	SEGURO - HORISTA (COLETADO CAIXA - ENCARGOS COMPLEMENTARES)	Taxas	H	1,0000000	0,01	0,01			
Insumo	00043465 SINAPI	FERRAMENTAS - FAMÍLIA PEDREIRO - HORISTA (ENCARGOS COMPLEMENTARES - COLETADO CAIXA)	Equipamento	H	1,0000000	0,82	0,82			
Insumo	00043489 SINAPI	EPI - FAMÍLIA PEDREIRO - HORISTA (ENCARGOS COMPLEMENTARES - COLETADO CAIXA)	Equipamento	H	1,0000000	1,24	1,24			
				MO sem LS =>	20,31	LS =>	0,00	MO com LS =>	20,31	
				Valor do BDI =>	6,13		Valor com BDI =>	31,44		
Código Banco	Descrição	Tipo	Und	Quant.	Valor Unit	Total				
Composição	86934 SINAPI	BANCADA DE MÁRMORE SINTÉTICO 120 X 60CM, COM CUBA INTEGRADA, INCLUSO SIFÃO TIPO FLEXÍVEL EM PVC, VÁLVULA EM PLÁSTICO CROMADO TIPO AMERICANA E TORNEIRA CROMADA LONGA DE PAREDE, PADRÃO POPULAR - FORNECIMENTO E INSTALAÇÃO. AF_01/2020	INHI - INSTALAÇÕES HIDROS SANITÁRIAS	UN	1,0000000	415,75	415,75			
Composição Auxiliar	86880 SINAPI	VÁLVULA EM PLÁSTICO CROMADO TIPO AMERICANA 3.1/2 X 1.1/2 SEM ADAPTADOR PARA PIA - FORNECIMENTO E INSTALAÇÃO. AF_01/2020	INHI - INSTALAÇÕES HIDROS SANITÁRIAS	UN	1,0000000	27,53	27,53			
Composição Auxiliar	86883 SINAPI	SIFÃO DO TIPO FLEXÍVEL EM PVC 1 X 1.1/2 - FORNECIMENTO E INSTALAÇÃO. AF_01/2020	INHI - INSTALAÇÕES HIDROS SANITÁRIAS	UN	1,0000000	12,50	12,50			
Composição Auxiliar	86894 SINAPI	PIA DE BANCADA DE MÁRMORE SINTÉTICO 120 X 60CM, COM CUBA INTEGRADA, INCLUSO SIFÃO TIPO FLEXÍVEL EM PVC, VÁLVULA EM PLÁSTICO CROMADO TIPO AMERICANA E TORNEIRA CROMADA LONGA DE PAREDE, PADRÃO POPULAR - FORNECIMENTO E INSTALAÇÃO. AF_01/2020	INHI - INSTALAÇÕES HIDROS SANITÁRIAS	UN	1,0000000	293,99	293,99			

Vivian M. Viana Rodrigues
Engenheira Civil
CREA/PE 033747-D

TYSON CIPRIANO
DA
SILVA:07114134444

Assinado de forma digital por
TYSON CIPRIANO DA
SILVA:07114134444
Dados: 2024.07.02 15:45:23 -03'00'

PREFEITURA MUNICIPAL DE VERTENTES
SECRETARIA DE DESENVOLVIMENTO URBANO

COMPOSIÇÃO

PROJETO: PAVIMENTAÇÃO ASFALTICA DE DIVERSAS RUAS NO MUNICIPIO DE VERTENTES/PE.
LOCAL: MUNICIPIO DE VERTENTES/PE
ESTADO: Pernambuco

DATA : JULHO/2024

Composições Analíticas com Preço Unitário
Composições Principais

Composição Auxiliar	86911 SINAPI	TORNEIRA CROMADA LONGA, DE PAREDE, 1/2 OU 3/4, PARA PIA DE COZINHA, PADRÃO POPULAR - FORNECIMENTO E INSTALAÇÃO, AF_01/2020	INHÍ - INSTALAÇÕES HIDROSANITÁRIAS	UN	1,0000000	81,73	81,73	
			MO sem LS =>	34,76	LS =>	0,00	MO com LS =>	34,76
			Valor do BDI =>	100,73			Valor com BDI =>	516,48

Composição	Código Banco	Descrição	Tipo	Und	Quant.	Valor Unit	Total	
Composição	86894 SINAPI	BANCADA DE MÁRMORE SINTÉTICO, DE 120 X 60CM, COM CUBA INTEGRADA - FORNECIMENTO E INSTALAÇÃO, AF_01/2020	INHÍ - INSTALAÇÕES HIDROSANITÁRIAS	UN	1,0000000	293,96	293,99	
Composição Auxiliar	88267 SINAPI	ENCARGOS DE MANUTENÇÃO DE OBRAS DE RECONSTRUÇÃO DE PAVIMENTOS ASFALTADOS	SEDI - SERVIÇOS DIVERSOS	H	0,8254000	24,70	20,38	
Composição Auxiliar	88318 SINAPI	SERVENTE COM ENCARGOS COMPLEMENTARES	SEDI - SERVIÇOS DIVERSOS	H	0,6359000	20,28	12,89	
Insumo	00000541 SINAPI	BANCADA DE MÁRMORE SINTÉTICO COM UMA CUBA, 120 X 60 CM	Material	UN	1,0000000	201,95	201,95	
Insumo	00004823 SINAPI	MASSA PLÁSTICA PARA MÁRMORE/GRANITO	Material	KG	0,0692000	51,31	3,55	
Insumo	00007568 SINAPI	BUCHA DE NYLON SEM ABA S10, COM PARAFUSO DE 6,10 X 65 MM EM AÇO ZINCADO COM ROSCA SOBERBA, CABECA CHATA E FENDA PHILLIPS	Material	UN	4,0000000	0,98	3,92	
Insumo	00037329 SINAPI	REJUNTE EPOXI, QUALQUER COR	Material	KG	0,0936000	115,01	10,76	
Insumo	00037591 SINAPI	SUORTE MÃO-FRANCESA EM AÇO, ABAS IGUAIS 40 CM, CAPACIDADE MÍNIMA 70 KG, BRANCO	Material	UN	2,0000000	20,27	40,54	
			MO sem LS =>	26,61	LS =>	0,00	MO com LS =>	26,61
			Valor do BDI =>	71,23			Valor com BDI =>	365,22

Composição	Código Banco	Descrição	Tipo	Und	Quant.	Valor Unit	Total	
Composição	88831 SINAPI	BETONEIRA CAPACIDADE NOMINAL DE 400 L, CAPACIDADE DE MISTURA 280 L, MOTOR ELÉTRICO TRIFÁSICO POTÊNCIA DE 2 CV, SEM CARREGADOR - CHI DIURNO, AF_10/2014	CHOR - CUSTOS HORÁRIOS DE MÁQUINAS E EQUIPAMENTOS	CHI	1,0000000	0,42	0,42	
Composição Auxiliar	88826 SINAPI	BETONEIRA CAPACIDADE NOMINAL DE 400 L, CAPACIDADE DE MISTURA 280 L, MOTOR ELÉTRICO TRIFÁSICO POTÊNCIA DE 2 CV, SEM CARREGADOR - DEPRECIÇÃO, AF_10/2014	CHOR - CUSTOS HORÁRIOS DE MÁQUINAS E EQUIPAMENTOS	H	1,0000000	0,34	0,34	
Composição Auxiliar	88827 SINAPI	BETONEIRA CAPACIDADE NOMINAL DE 400 L, CAPACIDADE DE MISTURA 280 L, MOTOR ELÉTRICO TRIFÁSICO POTÊNCIA DE 2 CV, SEM CARREGADOR - JURIS, AF_10/2014	CHOR - CUSTOS HORÁRIOS DE MÁQUINAS E EQUIPAMENTOS	H	1,0000000	0,08	0,08	
			MO sem LS =>	0,00	LS =>	0,00	MO com LS =>	0,00
			Valor do BDI =>	0,10			Valor com BDI =>	0,52

Composição	Código Banco	Descrição	Tipo	Und	Quant.	Valor Unit	Total	
Composição	88830 SINAPI	BETONEIRA CAPACIDADE NOMINAL DE 400 L, CAPACIDADE DE MISTURA 280 L, MOTOR ELÉTRICO TRIFÁSICO POTÊNCIA DE 2 CV, SEM CARREGADOR - CHP DIURNO, AF_10/2014	CHOR - CUSTOS HORÁRIOS DE MÁQUINAS E EQUIPAMENTOS	CHP	1,0000000	2,03	2,03	
Composição Auxiliar	88826 SINAPI	BETONEIRA CAPACIDADE NOMINAL DE 400 L, CAPACIDADE DE MISTURA 280 L, MOTOR ELÉTRICO TRIFÁSICO POTÊNCIA DE 2 CV, SEM CARREGADOR - DEPRECIÇÃO, AF_10/2014	CHOR - CUSTOS HORÁRIOS DE MÁQUINAS E EQUIPAMENTOS	H	1,0000000	0,34	0,34	
Composição Auxiliar	88827 SINAPI	BETONEIRA CAPACIDADE NOMINAL DE 400 L, CAPACIDADE DE MISTURA 280 L, MOTOR ELÉTRICO TRIFÁSICO POTÊNCIA DE 2 CV, SEM CARREGADOR - JURIS, AF_10/2014	CHOR - CUSTOS HORÁRIOS DE MÁQUINAS E EQUIPAMENTOS	H	1,0000000	0,08	0,08	
Composição Auxiliar	88828 SINAPI	BETONEIRA CAPACIDADE NOMINAL DE 400 L, CAPACIDADE DE MISTURA 280 L, MOTOR ELÉTRICO TRIFÁSICO POTÊNCIA DE 2 CV, SEM CARREGADOR - MANUTENÇÃO, AF_10/2014	CHOR - CUSTOS HORÁRIOS DE MÁQUINAS E EQUIPAMENTOS	H	1,0000000	0,39	0,39	
Composição Auxiliar	88829 SINAPI	BETONEIRA CAPACIDADE NOMINAL DE 400 L, CAPACIDADE DE MISTURA 280 L, MOTOR ELÉTRICO TRIFÁSICO POTÊNCIA DE 2 CV, SEM CARREGADOR - MANUTENÇÃO, AF_10/2014	CHOR - CUSTOS HORÁRIOS DE MÁQUINAS E EQUIPAMENTOS	H	1,0000000	1,22	1,22	
			MO sem LS =>	0,00	LS =>	0,00	MO com LS =>	0,00
			Valor do BDI =>	0,49			Valor com BDI =>	2,52

Composição	Código Banco	Descrição	Tipo	Und	Quant.	Valor Unit	Total	
Composição	88826 SINAPI	BETONEIRA CAPACIDADE NOMINAL DE 400 L, CAPACIDADE DE MISTURA 280 L, MOTOR ELÉTRICO TRIFÁSICO POTÊNCIA DE 2 CV, SEM CARREGADOR - DEPRECIÇÃO, AF_10/2014	CHOR - CUSTOS HORÁRIOS DE MÁQUINAS E EQUIPAMENTOS	H	1,0000000	0,34	0,34	
Insumo	00010535 SINAPI	BETONEIRA CAPACIDADE NOMINAL DE 400 L, CAPACIDADE DE MISTURA 280 L, MOTOR ELÉTRICO TRIFÁSICO POTÊNCIA DE 2 CV, SEM CARREGADOR - MANUTENÇÃO, AF_10/2014	Equipamento	UN	0,0000600	5.699,90	0,34	
			MO sem LS =>	0,00	LS =>	0,00	MO com LS =>	0,00
			Valor do BDI =>	0,08			Valor com BDI =>	0,42

Viviano M. Viana Rodrigues
Eng. Civil
CREA-PE 033747-0

TYSON CIPRIANO DA SILVA:07114134444
Assinado de forma digital por TYSON CIPRIANO DA SILVA:07114134444
Dados: 2024.07.02 15:45:33 -03'00'

PREFEITURA MUNICIPAL DE VERTENTES
SECRETARIA DE DESENVOLVIMENTO URBANO

COMPOSIÇÃO

PROJETO: PAVIMENTAÇÃO ASFALTICA DE DIVERSAS RUAS NO MUNICIPIO DE VERTENTES/PE.
LOCAL: MUNICIPIO DE VERTENTES/PE
ESTADO: Pernambuco

DATA : JULHO/2024

Composições Analíticas com Preço Unitário
Composições Principais

	Código Banco	Descrição	Tipo	Und	Quant.	Valor Unit	Total	
Composição	88827 SINAPI	BETONEIRA CAPACIDADE NOMINAL DE 400 L, CAPACIDADE DE MISTURA 280 L, MOTOR ELÉTRICO TRIFÁSICO POTÊNCIA DE 2 CV, SEM CARREGADOR - JUROS, AF_10/2014	CHOR - CUSTOS HORÁRIOS DE MÁQUINAS E EQUIPAMENTOS	H	1,0000000	0,08	0,08	
Insumo	00010535 SINAPI	BETONEIRA CAPACIDADE NOMINAL DE 400 L, CAPACIDADE DE MISTURA 280 L, MOTOR ELÉTRICO TRIFÁSICO POTÊNCIA DE 2 CV, SEM CARREGADOR - JUROS, AF_10/2014	Equipamento	UN	0,0000148	5.699,90	0,08	
			MO sem LS =>	0,00	LS =>	0,00	MO com LS =>	0,00
			Valor do BDI =>	0,01			Valor com BDI =>	0,09

	Código Banco	Descrição	Tipo	Und	Quant.	Valor Unit	Total	
Composição	88828 SINAPI	BETONEIRA CAPACIDADE NOMINAL DE 400 L, CAPACIDADE DE MISTURA 280 L, MOTOR ELÉTRICO TRIFÁSICO POTÊNCIA DE 2 CV, SEM CARREGADOR - MANUTENÇÃO, AF_10/2014	CHOR - CUSTOS HORÁRIOS DE MÁQUINAS E EQUIPAMENTOS	H	1,0000000	0,39	0,39	
Insumo	00010535 SINAPI	BETONEIRA CAPACIDADE NOMINAL DE 400 L, CAPACIDADE DE MISTURA 280 L, MOTOR ELÉTRICO TRIFÁSICO POTÊNCIA DE 2 CV, SEM CARREGADOR - MANUTENÇÃO, AF_10/2014	Equipamento	UN	0,0000700	5.699,90	0,39	
			MO sem LS =>	0,00	LS =>	0,00	MO com LS =>	0,00
			Valor do BDI =>	0,09			Valor com BDI =>	0,48

	Código Banco	Descrição	Tipo	Und	Quant.	Valor Unit	Total	
Composição	88829 SINAPI	BETONEIRA CAPACIDADE NOMINAL DE 400 L, CAPACIDADE DE MISTURA 280 L, MOTOR ELÉTRICO TRIFÁSICO POTÊNCIA DE 2 CV, SEM CARREGADOR - MATERIAIS NA OPERAÇÃO, AF_10/2014	CHOR - CUSTOS HORÁRIOS DE MÁQUINAS E EQUIPAMENTOS	H	1,0000000	1,22	1,22	
Insumo	00002705 SINAPI	ENERGIA ELETRICA ATE 2000 KWH INDUSTRIAL, SEM DEMANDA	Material	KWH	1,2512000	0,98	1,22	
			MO sem LS =>	0,00	LS =>	0,00	MO com LS =>	0,00
			Valor do BDI =>	0,29			Valor com BDI =>	1,51

	Código Banco	Descrição	Tipo	Und	Quant.	Valor Unit	Total	
Composição	89226 SINAPI	BETONEIRA CAPACIDADE NOMINAL DE 600 L, CAPACIDADE DE MISTURA 360 L, MOTOR ELÉTRICO TRIFÁSICO POTÊNCIA DE 4 CV, SEM CARREGADOR - CHI DIURNO, AF_11/2014	CHOR - CUSTOS HORÁRIOS DE MÁQUINAS E EQUIPAMENTOS	CHI	1,0000000	1,73	1,73	
Composição Auxiliar	89221 SINAPI	BETONEIRA CAPACIDADE NOMINAL DE 600 L, CAPACIDADE DE MISTURA 360 L, MOTOR ELÉTRICO TRIFÁSICO POTÊNCIA DE 4 CV, SEM CARREGADOR - DEPRECIÇÃO, AF_11/2014	CHOR - CUSTOS HORÁRIOS DE MÁQUINAS E EQUIPAMENTOS	H	1,0000000	1,39	1,39	
Composição Auxiliar	89222 SINAPI	BETONEIRA CAPACIDADE NOMINAL DE 600 L, CAPACIDADE DE MISTURA 360 L, MOTOR ELÉTRICO TRIFÁSICO POTÊNCIA DE 4 CV, SEM CARREGADOR - JUROS, AF_11/2014	CHOR - CUSTOS HORÁRIOS DE MÁQUINAS E EQUIPAMENTOS	H	1,0000000	0,34	0,34	
			MO sem LS =>	0,00	LS =>	0,00	MO com LS =>	0,00
			Valor do BDI =>	0,41			Valor com BDI =>	2,14

	Código Banco	Descrição	Tipo	Und	Quant.	Valor Unit	Total	
Composição	89225 SINAPI	BETONEIRA CAPACIDADE NOMINAL DE 600 L, CAPACIDADE DE MISTURA 360 L, MOTOR ELÉTRICO TRIFÁSICO POTÊNCIA DE 4 CV, SEM CARREGADOR - CHP DIURNO, AF_11/2014	CHOR - CUSTOS HORÁRIOS DE MÁQUINAS E EQUIPAMENTOS	CHP	1,0000000	5,80	5,80	
Composição Auxiliar	89221 SINAPI	BETONEIRA CAPACIDADE NOMINAL DE 600 L, CAPACIDADE DE MISTURA 360 L, MOTOR ELÉTRICO TRIFÁSICO POTÊNCIA DE 4 CV, SEM CARREGADOR - DEPRECIÇÃO, AF_11/2014	CHOR - CUSTOS HORÁRIOS DE MÁQUINAS E EQUIPAMENTOS	H	1,0000000	1,39	1,39	
Composição Auxiliar	89222 SINAPI	BETONEIRA CAPACIDADE NOMINAL DE 600 L, CAPACIDADE DE MISTURA 360 L, MOTOR ELÉTRICO TRIFÁSICO POTÊNCIA DE 4 CV, SEM CARREGADOR - JUROS, AF_11/2014	CHOR - CUSTOS HORÁRIOS DE MÁQUINAS E EQUIPAMENTOS	H	1,0000000	0,34	0,34	
Composição Auxiliar	89223 SINAPI	BETONEIRA CAPACIDADE NOMINAL DE 600 L, CAPACIDADE DE MISTURA 360 L, MOTOR ELÉTRICO TRIFÁSICO POTÊNCIA DE 4 CV, SEM CARREGADOR - MANUTENÇÃO, AF_11/2014	CHOR - CUSTOS HORÁRIOS DE MÁQUINAS E EQUIPAMENTOS	H	1,0000000	1,62	1,62	
Composição Auxiliar	89224 SINAPI	BETONEIRA CAPACIDADE NOMINAL DE 600 L, CAPACIDADE DE MISTURA 360 L, MOTOR ELÉTRICO TRIFÁSICO POTÊNCIA DE 4 CV, SEM CARREGADOR - MANUTENÇÃO, AF_11/2014	CHOR - CUSTOS HORÁRIOS DE MÁQUINAS E EQUIPAMENTOS	H	1,0000000	2,45	2,45	
			MO sem LS =>	0,00	LS =>	0,00	MO com LS =>	0,00
			Valor do BDI =>	1,40			Valor com BDI =>	7,20

	Código Banco	Descrição	Tipo	Und	Quant.	Valor Unit	Total	
Composição	89221 SINAPI	BETONEIRA CAPACIDADE NOMINAL DE 600 L, CAPACIDADE DE MISTURA 360 L, MOTOR ELÉTRICO TRIFÁSICO POTÊNCIA DE 4 CV, SEM CARREGADOR - DEPRECIÇÃO, AF_11/2014	CHOR - CUSTOS HORÁRIOS DE MÁQUINAS E EQUIPAMENTOS	H	1,0000000	1,39	1,39	
Insumo	00036397 SINAPI	BETONEIRA CAPACIDADE NOMINAL DE 600 L, CAPACIDADE DE MISTURA 360 L, MOTOR ELÉTRICO TRIFÁSICO POTÊNCIA DE 4 CV, SEM CARREGADOR - DEPRECIÇÃO, AF_11/2014	Equipamento	UN	0,0000600	23.188,03	1,39	
			MO sem LS =>	0,00	LS =>	0,00	MO com LS =>	0,00

Vivian W. Viana Rodrigues
Eng. Civil
CREA-PE 033247-0

TYSON CIPRIANO DA
SILVA:07114134444

Assinado de forma digital por
TYSON CIPRIANO DA
SILVA:07114134444
Dados: 2024.07.02 15:45:44 -03'00'

PREFEITURA MUNICIPAL DE VERTENTES
SECRETARIA DE DESENVOLVIMENTO URBANO

COMPOSIÇÃO

PROJETO: PAVIMENTAÇÃO ASFALTICA DE DIVERSAS RUAS NO MUNICIPIO DE VERTENTES/PE.
LOCAL: MUNICIPIO DE VERTENTES/PE
ESTADO: Pernambuco

DATA : JULHO/2024

Composições Analíticas com Preço Unitário
Composições Principais

		Valor do BDI =>	0,33	Valor com BDI =>	1,72			
Composição	Código Banco 89222 SINAPI	Descrição BETONEIRA CAPACIDADE NOMINAL DE 600 L, CAPACIDADE DE MISTURA 750 L, MOTOR ELÉTRICO TRIFÁSICO POTÊNCIA DE 4 CV, SEM CARREGADOR - JURÓS, AF_11/2014	Tipo CHOR - CUSTOS HORÁRIOS DE MÁQUINAS E EQUIPAMENTOS	Und H	Quant. 1,0000000	Valor Unit 0,34	Total 0,34	
Insumo	00036397 SINAPI	BETONEIRA CAPACIDADE NOMINAL DE 600 L, CAPACIDADE DE MISTURA 750 L, MOTOR ELÉTRICO TRIFÁSICO POTÊNCIA DE 4 CV, SEM CARREGADOR - JURÓS, AF_11/2014	Equipamento	UN	0,0000148	23.186,03	0,34	
			MO sem LS =>	0,00	LS =>	0,00	MO com LS =>	0,00
			Valor do BDI =>	0,08			Valor com BDI =>	0,42
Composição	Código Banco 89223 SINAPI	Descrição BETONEIRA CAPACIDADE NOMINAL DE 600 L, CAPACIDADE DE MISTURA 750 L, MOTOR ELÉTRICO TRIFÁSICO POTÊNCIA DE 4 CV, SEM CARREGADOR - MANUTENÇÃO, AF_11/2014	Tipo CHOR - CUSTOS HORÁRIOS DE MÁQUINAS E EQUIPAMENTOS	Und H	Quant. 1,0000000	Valor Unit 1,62	Total 1,62	
Insumo	00036397 SINAPI	BETONEIRA CAPACIDADE NOMINAL DE 600 L, CAPACIDADE DE MISTURA 750 L, MOTOR ELÉTRICO TRIFÁSICO POTÊNCIA DE 4 CV, SEM CARREGADOR - MANUTENÇÃO, AF_11/2014	Equipamento	UN	0,0000700	23.186,03	1,62	
			MO sem LS =>	0,00	LS =>	0,00	MO com LS =>	0,00
			Valor do BDI =>	0,39			Valor com BDI =>	2,01
Composição	Código Banco 89224 SINAPI	Descrição BETONEIRA CAPACIDADE NOMINAL DE 600 L, CAPACIDADE DE MISTURA 750 L, MOTOR ELÉTRICO TRIFÁSICO POTÊNCIA DE 4 CV, SEM CARREGADOR - MANUTENÇÃO, AF_11/2014	Tipo CHOR - CUSTOS HORÁRIOS DE MÁQUINAS E EQUIPAMENTOS	Und H	Quant. 1,0000000	Valor Unit 2,45	Total 2,45	
Insumo	00002705 SINAPI	BETONEIRA CAPACIDADE NOMINAL DE 600 L, CAPACIDADE DE MISTURA 750 L, MOTOR ELÉTRICO TRIFÁSICO POTÊNCIA DE 4 CV, SEM CARREGADOR - MANUTENÇÃO, AF_11/2014	Material	KWH	2,5023900	0,88	2,45	
			MO sem LS =>	0,00	LS =>	0,00	MO com LS =>	0,00
			Valor do BDI =>	0,59			Valor com BDI =>	3,04
Composição	Código Banco 91924 SINAPI	Descrição CABO DE COBRE FLEXÍVEL ISOLADO, 1,5 MM², ANTI-CHAMA 450/750 V, PARA CIRCUITOS TERMINAIS - FORNECIMENTO E INSTALAÇÃO, AF_12/2015	Tipo INEL - INSTALAÇÃO ELÉTRICA/ELETRIFICAÇÃO E ILUMINAÇÃO EXTERNA	Und M	Quant. 1,0000000	Valor Unit 2,69	Total 2,69	
Composição Auxiliar	88247 SINAPI	AUXILIAR DE ELETRICISTA COM ENCARGOS COMPLEMENTARES	SEDI - SERVIÇOS DIVERSOS	H	0,0230000	21,63	0,49	
Composição Auxiliar	88264 SINAPI	ELETRICISTA COM ENCARGOS COMPLEMENTARES	SEDI - SERVIÇOS DIVERSOS	H	0,0230000	25,82	0,59	
Insumo	00001013 SINAPI	CABO DE COBRE FLEXÍVEL ISOLADO, 1,5 MM², ANTI-CHAMA 450/750 V, PARA CIRCUITOS TERMINAIS - FORNECIMENTO E INSTALAÇÃO, AF_12/2015	Material	M	1,2434000	1,25	1,55	
Insumo	00021127 SINAPI	FITA ISOLANTE ADESIVA ANTICHAMA, USO ATÉ 750 V, EM ROLO DE 19 MM X 5 M	Material	UN	0,0094000	6,59	0,06	
			MO sem LS =>	0,85	LS =>	0,00	MO com LS =>	0,85
			Valor do BDI =>	0,65			Valor com BDI =>	3,34
Composição	Código Banco 92981 SINAPI	Descrição CABO DE COBRE FLEXÍVEL ISOLADO, 16 MM², ANTI-CHAMA 450/750 V, PARA DISTRIBUIÇÃO - FORNECIMENTO E INSTALAÇÃO, AF_12/2015	Tipo INEL - INSTALAÇÃO ELÉTRICA/ELETRIFICAÇÃO E ILUMINAÇÃO EXTERNA	Und M	Quant. 1,0000000	Valor Unit 13,96	Total 13,96	
Composição Auxiliar	88247 SINAPI	AUXILIAR DE ELETRICISTA COM ENCARGOS COMPLEMENTARES	SEDI - SERVIÇOS DIVERSOS	H	0,0130000	21,63	0,28	
Composição Auxiliar	88264 SINAPI	ELETRICISTA COM ENCARGOS COMPLEMENTARES	SEDI - SERVIÇOS DIVERSOS	H	0,0130000	25,82	0,33	
Insumo	00000979 SINAPI	CABO DE COBRE FLEXÍVEL ISOLADO, 16 MM², ANTI-CHAMA 450/750 V, PARA DISTRIBUIÇÃO - FORNECIMENTO E INSTALAÇÃO, AF_12/2015	Material	M	1,0270000	12,95	13,29	
Insumo	00021127 SINAPI	FITA ISOLANTE ADESIVA ANTICHAMA, USO ATÉ 750 V, EM ROLO DE 19 MM X 5 M	Material	UN	0,0100000	6,59	0,06	
			MO sem LS =>	0,48	LS =>	0,00	MO com LS =>	0,48
			Valor do BDI =>	3,38			Valor com BDI =>	17,34
Composição	Código Banco 91926 SINAPI	Descrição CABO DE COBRE FLEXÍVEL ISOLADO, 2,5 MM², ANTI-CHAMA 450/750 V, PARA CIRCUITOS TERMINAIS - FORNECIMENTO E INSTALAÇÃO, AF_12/2015	Tipo INEL - INSTALAÇÃO ELÉTRICA/ELETRIFICAÇÃO E ILUMINAÇÃO EXTERNA	Und M	Quant. 1,0000000	Valor Unit 3,89	Total 3,89	
Composição Auxiliar	88247 SINAPI	AUXILIAR DE ELETRICISTA COM ENCARGOS COMPLEMENTARES	SEDI - SERVIÇOS DIVERSOS	H	0,0260000	21,63	0,62	
Composição Auxiliar	88264 SINAPI	ELETRICISTA COM ENCARGOS COMPLEMENTARES	SEDI - SERVIÇOS DIVERSOS	H	0,0260000	25,82	0,74	
Insumo	00001014 SINAPI	CABO DE COBRE FLEXÍVEL ISOLADO, 2,5 MM², ANTI-CHAMA 450/750 V, PARA CIRCUITOS TERMINAIS - FORNECIMENTO E INSTALAÇÃO, AF_12/2015	Material	M	1,2434000	1,99	2,47	
Insumo	00021127 SINAPI	FITA ISOLANTE ADESIVA ANTICHAMA, USO ATÉ 750 V, EM ROLO DE 19 MM X 5 M	Material	UN	0,0094000	6,59	0,06	
			MO sem LS =>	1,08	LS =>	0,00	MO com LS =>	1,08
			Valor do BDI =>	0,94			Valor com BDI =>	4,83

Vicente M. Viana Bastos
Eng. Civil
CREA-PE 033247-D

TYSON CIPRIANO
DA
SILVA:07114134444

Assinado de forma digital por
TYSON CIPRIANO DA
SILVA:07114134444
Dados: 2024.07.02 15:46:05 -03'00'

PREFEITURA MUNICIPAL DE VERTENTES
SECRETARIA DE DESENVOLVIMENTO URBANO

COMPOSIÇÃO

PROJETO: PAVIMENTAÇÃO ASFALTICA DE DIVERSAS RUAS NO MUNICIPIO DE VERTENTES/PE.
LOCAL: MUNICIPIO DE VERTENTES/PE
ESTADO: Pernambuco

DATA: JULHO/2024

		Composições Analíticas com Preço Unitário		Composições Principais					
	Código Banco	Descrição	Tipo	Und	Quant.	Valor Unit	Total		
Composição	91928 SINAPI	CABO DE COBRE FLEXÍVEL ISOLADO, 4 MM², ANTI-CHAMA 450/750 V, PARA CIRCUITOS TERMINAIS - FORNECIMENTO E INSTALAÇÃO, AF_12/2015	INES - INSTALAÇÃO ELÉTRICA/ELETRIFICAÇÃO E ILUMINAÇÃO EXTERNA	M	1,0000000	5,00	5,00		
Composição Auxiliar	88247 SINAPI	AUXILIAR DE ELETRICISTA COM ENCARGOS COMPLEMENTARES	SEDI - SERVIÇOS DIVERSOS	H	0,0390000	21,63	0,84		
Composição Auxiliar	88264 SINAPI	ELETRICISTA COM ENCARGOS COMPLEMENTARES	SEDI - SERVIÇOS DIVERSOS	H	0,0390000	25,82	1,00		
Insumo	00000981 SINAPI	FITA ISOLANTE ADESIVA ANTICHAMA, USO ATE 750 V, EM ROLO DE 19 MM X 5 M	Material	M	1,2434000	3,30	4,10		
Insumo	00021127 SINAPI		Material	UN	0,0094000	6,59	0,06		
			MO sem LS =>	1,45	LS =>	0,00	MO com LS =>	1,45	
			Valor do BDI =>	1,45			Valor com BDI =>	7,45	
Composição	98283 SINAPI	DISTRIBUIÇÃO DE EDIFICAÇÃO RESIDENCIAL - FORNECIMENTO E	INES - INSTALAÇÕES ESPECIAIS	M	1,0000000	8,91	8,91		
Composição Auxiliar	88247 SINAPI	AUXILIAR DE ELETRICISTA COM ENCARGOS COMPLEMENTARES	SEDI - SERVIÇOS DIVERSOS	H	0,1481000	21,63	3,16		
Composição Auxiliar	88264 SINAPI	ELETRICISTA COM ENCARGOS COMPLEMENTARES	SEDI - SERVIÇOS DIVERSOS	H	0,1481000	25,82	3,77		
Insumo	00011904 SINAPI	CABO TELEFONICO CCI 50, 4 PARES, USO INTERNO, SEM BLINDAGEM	Material	M	1,0500000	1,89	1,98		
			MO sem LS =>	5,47	LS =>	0,00	MO com LS =>	5,47	
			Valor do BDI =>	2,15			Valor com BDI =>	11,06	
Composição	100556 SINAPI	CAIXA DE PASSAGEM PARA TELEFONE, 15X16X10CM (SOBREPOR), FORNECIMENTO E INSTALACAO, AF_11/2019	INES - INSTALAÇÕES ESPECIAIS	UN	1,0000000	36,85	36,85		
Composição Auxiliar	88247 SINAPI	AUXILIAR DE ELETRICISTA COM ENCARGOS COMPLEMENTARES	SEDI - SERVIÇOS DIVERSOS	H	0,3460000	21,63	7,48		
Composição Auxiliar	88264 SINAPI	ELETRICISTA COM ENCARGOS COMPLEMENTARES	SEDI - SERVIÇOS DIVERSOS	H	0,3460000	25,82	8,93		
Insumo	00020254 SINAPI	CAIXA DE PASSAGEM METALICA, DE SOBREPOR, COM TAMPA APARAFUSADA, DIMENSOES 15 X 15 X 10* CM	Material	UN	1,0000000	20,44	20,44		
			MO sem LS =>	12,95	LS =>	0,00	MO com LS =>	12,95	
			Valor do BDI =>	8,92			Valor com BDI =>	45,77	
Composição	97886 SINAPI	CAIXA ENTERRADA ELÉTRICA RETANGULAR, EM ALVENARIA COM TUILOS CERÂMICOS MACIÇOS, FUNDO COM BRITA, DIMENSÕES INTERNAS: 0,3X0,3X0,3 M, AF_12/2020	INES - INSTALAÇÃO ELÉTRICA/ELETRIFICAÇÃO E ILUMINAÇÃO EXTERNA	UN	1,0000000	152,12	152,12		
Composição Auxiliar	100475 SINAPI	PREPARO DE FUNDO DE VALA COM LARGURA MENOR QUE 1,5 M, COM CAMADA DE BRITA, LANÇAMENTO MANUAL, AF_08/2020	SEDI - SERVIÇOS DIVERSOS	m²	0,0278000	739,33	20,55		
Composição Auxiliar	101618 SINAPI	PREPARO DE FUNDO DE VALA COM LARGURA MENOR QUE 1,5 M (CERTO DO SOLO NATURAL), AF_08/2020	MOVT - MOVIMENTO DE TERRA	m³	0,0360000	277,13	9,97		
Composição Auxiliar	87316 SINAPI	ARGAMASSA TRAÇO 1:4 (EM VOLUME DE CIMENTO E AREIA GROSSA ÚMIDA) PARA CHAPISCO CONVENCIONAL, PREPARO MECÂNICO COM BETONEIRA 400 L, AF_08/2019	SEDI - SERVIÇOS DIVERSOS	m³	0,0039000	507,39	1,97		
Composição Auxiliar	88309 SINAPI	PEDREIRO COM ENCARGOS COMPLEMENTARES	SEDI - SERVIÇOS DIVERSOS	H	1,2688000	25,46	32,29		
Composição Auxiliar	88316 SINAPI	SERVENTE COM ENCARGOS COMPLEMENTARES	SEDI - SERVIÇOS DIVERSOS	H	0,9967000	20,28	20,21		
Composição Auxiliar	97734 SINAPI	PEÇA RETANGULAR PRÉ-MOLDADA, VOLUME DE CONCRETO DE 10 A 30 LITROS, TAXA DE AÇO APROXIMADA DE 30KG/M³, AF_01/2018	FUES - FUNDAÇÕES E ESTRUTURAS	m³	0,0175000	2.797,22	48,95		
Insumo	00007259 SINAPI	TUILO CERAMICO MACICO COMUM 15 X 10 X 20* CM (L X A X C)	Material	UN	38,6910000	0,47	18,18		
			MO sem LS =>	74,39	LS =>	0,00	MO com LS =>	74,39	
			Valor do BDI =>	36,85			Valor com BDI =>	188,97	
Composição	97906 SINAPI	CAIXA ENTERRADA HIDRÁULICA RETANGULAR, EM ALVENARIA COM BLOCOS DE CONCRETO, DIMENSÕES INTERNAS: 0,6X0,6X0,6 M PARA REDE DE ESGOTO, AF_12/2020	INES - INSTALAÇÕES HIDROSANITÁRIAS	UN	1,0000000	426,40	426,40		
Composição Auxiliar	100475 SINAPI	PREPARO DE FUNDO DE VALA COM LARGURA MENOR QUE 1,5 M (CERTO DO SOLO NATURAL), AF_08/2020	SEDI - SERVIÇOS DIVERSOS	m³	0,0728000	739,33	53,82		
Composição Auxiliar	101618 SINAPI	PREPARO DE FUNDO DE VALA COM LARGURA MENOR QUE 1,5 M (CERTO DO SOLO NATURAL), AF_08/2020	MOVT - MOVIMENTO DE TERRA	m³	0,8100000	5,94	4,81		
Composição Auxiliar	5678 SINAPI	RETROSCAVADEIRA SOBRE RODAS COM CARREGADEIRA, TRAÇÃO 4X4, POTÊNCIA LÍQ. 88 HP, CAÇAMBA CARREG. CAP. MÍN. 1 M3, CAÇAMBA RETRO CAP. 0,26 M3, PESO OPERACIONAL MÍN. 6.874 KG, PROFUNDIDADE ESCAVAÇÃO MÁX. 4,37 M - CHP DIURNO, AF_06/2014	CHOR - CUSTOS HORÁRIOS DE MÁQUINAS E EQUIPAMENTOS	CHP	0,0087000	158,66	1,38		
Composição Auxiliar	5679 SINAPI	RETROSCAVADEIRA SOBRE RODAS COM CARREGADEIRA, TRAÇÃO 4X4, POTÊNCIA LÍQ. 88 HP, CAÇAMBA CARREG. CAP. MÍN. 1 M3, CAÇAMBA RETRO CAP. 0,26 M3, PESO OPERACIONAL MÍN. 6.874 KG, PROFUNDIDADE ESCAVAÇÃO MÁX. 4,37 M - CHI DIURNO, AF_06/2014	CHOR - CUSTOS HORÁRIOS DE MÁQUINAS E EQUIPAMENTOS	CHI	0,0178000	72,36	1,28		

Viviana M. Viana Rodrigues
 Eng. Civil
 CREA-PE 13247-D

TYSON CIPRIANO
 DA
 SILVA:0711413444

Assinado de forma digital por
 TYSON CIPRIANO DA
 SILVA:0711413444
 Data: 2024.07.02 15:46:18
 0100

PREFEITURA MUNICIPAL DE VERTENTES
SECRETARIA DE DESENVOLVIMENTO URBANO

COMPOSIÇÃO

PROJETO: PAVIMENTAÇÃO ASFALTICA DE DIVERSAS RUAS NO MUNICIPIO DE VERTENTES/PE.
LOCAL: MUNICIPIO DE VERTENTES/PE
ESTADO: Pernambuco

DATA: JULHO/2024

		Composições Principais		Quant.	Valor Unit.	Total				
Composição Auxiliar	87316 SINAPI	ARGAMASSA TRAÇO 1:4 (EM VOLUME DE CIMENTO E AREIA GROSSA ÚMIDA) PARA CHAPISCO CONVENCIONAL. PREPARO MECÂNICO COM BETONEIRA 400 L. AF_08/2019	SEDI - SERVIÇOS DIVERSOS	m³	0,0148000	597,39				
Composição Auxiliar	88309 SINAPI	PEDREIRO COM ENCARGOS COMPLEMENTARES	SEDI - SERVIÇOS DIVERSOS	H	3,5884000	25,48				
Composição Auxiliar	88316 SINAPI	SERVELENTE COM ENCARGOS COMPLEMENTARES	SEDI - SERVIÇOS DIVERSOS	H	2,8038000	20,28				
Composição Auxiliar	94970 SINAPI	CONCRETO FCK = 20MPA, TRAÇO 1:2:7:3 (EM MASSA SECA DE CIMENTO/ AREIA MÉDIA/ BRITA 1) - PREPARO MECÂNICO COM BETONEIRA 600 L. AF_05/2021	FUES - FUNDAÇÕES E ESTRUTURAS	m³	0,0744000	469,26				
Composição Auxiliar	97735 SINAPI	PELA RECALCADA PRE-MOLDADA, VOLUME DE CIMENTO E AREIA MÉDIA ÚMIDA, TAVA DE APOIAMENTO DE 20X20 CM, 20X20 CM	FUES - FUNDAÇÕES E ESTRUTURAS	m³	0,0448000	2.302,71				
Insumo	0000650 SINAPI	BLOCO DE VEDAÇÃO DE CONCRETO, 9 X 19 X 39 CM (CLASSE C - NBR 8138)	Material	UN	20,7615000	2,92				
Insumo	00002692 SINAPI	DESMOLDANTE PROTETOR PARA FORMAS DE MADEIRA, DE BASE ÓLEOSA EMULSIONADA EM AGUA	Material	L	0,0054000	7,50				
Insumo	00004491 SINAPI	PONTALETE 7,5 X 7,5 CM EM PINUS, MISTA OU EQUIVALENTE DA REGIÃO	Material	M	0,1184000	10,58				
Insumo	00004517 SINAPI	BRITA Nº 12 A 20, EM PINUS, MISTA OU EQUIVALENTE DA REGIÃO	Material	M	0,1408000	3,70				
Insumo	00005069 SINAPI	PREGO DE AÇO POLIDO COM CABEÇA 17 X 27 (2 1/2 X 1 1/2)	Material	KG	0,0125000	16,48				
Insumo	00006193 SINAPI	TABUA NAO APARELHADA 2,5 X 20 CM, EM MACARANDUBÁ, ANGELIM OU EQUIVALENTE DA REGIÃO - BRUTA	Material	M	0,4416000	20,84				
				MO sem LS =>	183,56	LS =>	0,00	MO com LS =>	183,56	
				Valor do BDI =>	103,31	Valor com BDI =>				529,71
Código Banco	Descrição	Tipo	Und	Quant.	Valor Unit.	Total				
Composição	91937 SINAPI	CAIXA OCTOGONAL 3" X 3", PVC, INSTALADA EM LAJE - FORNECIMENTO E INSTALAÇÃO. AF_12/2015	INEL - INSTALAÇÃO ELÉTRICA/ELETRIFICAÇÃO E	UN	1,0000000	16,63				
Composição Auxiliar	88247 SINAPI	AUXILIAR DE ELETRICISTA COM ENCARGOS COMPLEMENTARES	SEDI - SERVIÇOS DIVERSOS	H	0,2220000	21,63				
Composição Auxiliar	88264 SINAPI	ELETRICISTA COM ENCARGOS COMPLEMENTARES	SEDI - SERVIÇOS DIVERSOS	H	0,2220000	25,82				
Insumo	00001871 SINAPI	CAIXA OCTOGONAL DE FUNDO MÓVEL, EM PVC, DE 3" X 3", PARA ELETRODUTO FLEXÍVEL CORRUGADO	Material	UN	1,0000000	6,10				
				MO sem LS =>	9,31	LS =>	0,00	MO com LS =>	9,31	
				Valor do BDI =>	4,02	Valor com BDI =>				20,65
Código Banco	Descrição	Tipo	Und	Quant.	Valor Unit.	Total				
Composição	91939 SINAPI	CAIXA RETANGULAR 4" X 2" ALTA (2,00 M DO PISO), PVC, INSTALADA EM PAREDE - FORNECIMENTO E INSTALAÇÃO. AF_12/2015	INEL - INSTALAÇÃO ELÉTRICA/ELETRIFICAÇÃO E	UN	1,0000000	30,08				
Composição Auxiliar	88247 SINAPI	AUXILIAR DE ELETRICISTA COM ENCARGOS COMPLEMENTARES	SEDI - SERVIÇOS DIVERSOS	H	0,5500000	21,63				
Composição Auxiliar	88264 SINAPI	ELETRICISTA COM ENCARGOS COMPLEMENTARES	SEDI - SERVIÇOS DIVERSOS	H	0,5500000	26,82				
Composição Auxiliar	88629 SINAPI	ARGAMASSA TRAÇO 1:3 (EM VOLUME DE CIMENTO E AREIA MÉDIA ÚMIDA), PREPARO MANUAL. AF_08/2019	SEDI - SERVIÇOS DIVERSOS	m³	0,0009000	649,89				
Insumo	00001872 SINAPI	CAIXA DE PASSAGEM, EM PVC, DE 4" X 2", PARA ELETRODUTO FLEXÍVEL CORRUGADO	Material	UN	1,0000000	3,41				
				MO sem LS =>	20,71	LS =>	0,00	MO com LS =>	20,71	
				Valor do BDI =>	7,28	Valor com BDI =>				37,36
Código Banco	Descrição	Tipo	Und	Quant.	Valor Unit.	Total				
Composição	91941 SINAPI	CAIXA RETANGULAR 4" X 2" BAIXA (0,30 M DO PISO), PVC, INSTALADA EM PAREDE - FORNECIMENTO E INSTALAÇÃO. AF_12/2015	INEL - INSTALAÇÃO ELÉTRICA/ELETRIFICAÇÃO E	UN	1,0000000	11,76				
Composição Auxiliar	88247 SINAPI	AUXILIAR DE ELETRICISTA COM ENCARGOS COMPLEMENTARES	SEDI - SERVIÇOS DIVERSOS	H	0,1640000	21,63				
Composição Auxiliar	88264 SINAPI	ELETRICISTA COM ENCARGOS COMPLEMENTARES	SEDI - SERVIÇOS DIVERSOS	H	0,1640000	25,82				
Composição Auxiliar	88629 SINAPI	ARGAMASSA TRAÇO 1:3 (EM VOLUME DE CIMENTO E AREIA MÉDIA ÚMIDA), PREPARO MANUAL. AF_08/2019	SEDI - SERVIÇOS DIVERSOS	m³	0,0009000	649,89				
Insumo	00001872 SINAPI	CAIXA DE PASSAGEM, EM PVC, DE 4" X 2", PARA ELETRODUTO FLEXÍVEL CORRUGADO	Material	UN	1,0000000	3,41				
				MO sem LS =>	6,24	LS =>	0,00	MO com LS =>	6,24	
				Valor do BDI =>	2,84	Valor com BDI =>				14,60
Código Banco	Descrição	Tipo	Und	Quant.	Valor Unit.	Total				
Composição	91940 SINAPI	CAIXA RETANGULAR 4" X 2" MÉDIA (1,30 M DO PISO), PVC, INSTALADA EM PAREDE - FORNECIMENTO E INSTALAÇÃO. AF_12/2015	INEL - INSTALAÇÃO ELÉTRICA/ELETRIFICAÇÃO E	UN	1,0000000	17,79				
Composição Auxiliar	88247 SINAPI	AUXILIAR DE ELETRICISTA COM ENCARGOS COMPLEMENTARES	SEDI - SERVIÇOS DIVERSOS	H	0,2910000	21,63				
Composição Auxiliar	88264 SINAPI	ELETRICISTA COM ENCARGOS COMPLEMENTARES	SEDI - SERVIÇOS DIVERSOS	H	0,2910000	25,82				
Composição Auxiliar	88629 SINAPI	ARGAMASSA TRAÇO 1:3 (EM VOLUME DE CIMENTO E AREIA MÉDIA ÚMIDA), PREPARO MANUAL. AF_08/2019	SEDI - SERVIÇOS DIVERSOS	m³	0,0009000	649,89				
Insumo	00001872 SINAPI	CAIXA DE PASSAGEM, EM PVC, DE 4" X 2", PARA ELETRODUTO FLEXÍVEL CORRUGADO	Material	UN	1,0000000	3,41				
				MO sem LS =>	11,01	LS =>	0,00	MO com LS =>	11,01	
				Valor do BDI =>	4,31	Valor com BDI =>				22,10

Código Banco	Descrição	Tipo	Und	Quant.	Valor Unit.	Total
--------------	-----------	------	-----	--------	-------------	-------

Vivian M. Viana Rodrigues
Eng. Civil
CREA: P 0113747-D

TYSON CIPRIANO
DA
SILVA:07114134444

Assinado de forma digital por
TYSON CIPRIANO DA
SILVA:07114134444
Data: 2024.07.02 15:46:29 -03'00'

**PREFEITURA MUNICIPAL DE VERTENTES
SECRETARIA DE DESENVOLVIMENTO URBANO**

COMPOSIÇÃO

PROJETO: PAVIMENTAÇÃO ASFALTICA DE DIVERSAS RUAS NO MUNICIPIO DE VERTENTES/PE.
 LOCAL: MUNICIPIO DE VERTENTES/PE
 ESTADO: Pernambuco

DATA: JULHO/2024

Composições Analíticas com Preço Unitário		Composições Principais		UN	Quant.	Valor Unit	Total
Composição	89482 SINAPI	LIXA BRANCA, P/L, UN LIXA PARA A LIXA DE MÃO, FUNDEÇÃO E BRITADORIA EM BARRAS DE ENCAMBAMENTO DE 1014 E 1214, 400MM	SEDI - SERVIÇOS DIVERSOS	H	0,2175000	20,60	4,48
Composição Auxiliar	88248 SINAPI	AUXILIAR DE ENCANADOR OU BOMBEIRO HIDRÁULICO COM ENCARGOS COMPLEMENTARES	SEDI - SERVIÇOS DIVERSOS	H	0,2175000	24,70	5,37
Composição Auxiliar	88267 SINAPI	ENCANADOR OU BOMBEIRO HIDRÁULICO COM ENCARGOS COMPLEMENTARES	SEDI - SERVIÇOS DIVERSOS	H	0,2175000	24,70	5,37
Insumo	00000122 SINAPI	ADESIVO PLÁSTICO PARA PVC, FRASCO COM 1850 GR	Material	UN	0,0292000	57,70	1,68
Insumo	00005103 SINAPI	LIXA BRANCA, P/L, UN LIXA PARA A LIXA DE MÃO, FUNDEÇÃO E BRITADORIA EM BARRAS DE ENCAMBAMENTO DE 1014 E 1214, 400MM	Material	UN	1,0000000	20,64	20,64
Insumo	00020083 SINAPI	SOLUÇÃO PREPARADORA / LIMPADORA PARA PVC, FRASCO COM 1000 CM3	Material	UN	0,0440000	65,38	2,87
Insumo	00038383 SINAPI	LIXA D'ÁGUA EM FOLHA, GRÃO 100	Material	UN	0,0068000	2,45	0,01
		MO sem LS =>			7,97	0,00	7,97
		Valor do BDI =>			8,54	0,00	8,54
						MO com LS =>	7,97
						Valor com BDI =>	43,79
Código Banco	Descrição	Tipo	Und	Quant.	Valor Unit	Total	
Composição	91387 SINAPI	CAMINHÃO BASCULANTE 10 M3, TRUCADO CABINE SIMPLES, PESO BRUTO TOTAL 23.000 KG, CARGA ÚTIL MÁXIMA 15.935 KG, DISTÂNCIA ENTRE EIXOS 4,80 M, POTÊNCIA 230 CV INCLUSIVE CAÇAMBA METÁLICA - CHI DIURNO, AF_06/2014	CHOR - CUSTOS HORÁRIOS DE MÁQUINAS E EQUIPAMENTOS	CHI	1,0000000	71,61	71,61
Composição Auxiliar	88281 SINAPI	MOTORISTA DE BASCULANTE COM ENCARGOS COMPLEMENTARES	SEDI - SERVIÇOS DIVERSOS	H	1,0000000	24,68	24,68
Composição Auxiliar	91380 SINAPI	CAMINHÃO BASCULANTE 10 M3, TRUCADO CABINE SIMPLES, PESO BRUTO TOTAL 23.000 KG, CARGA ÚTIL MÁXIMA 15.935 KG, DISTÂNCIA ENTRE EIXOS 4,80 M, POTÊNCIA 230 CV INCLUSIVE CAÇAMBA METÁLICA - DEPRECIAÇÃO, AF_06/2014	CHOR - CUSTOS HORÁRIOS DE MÁQUINAS E EQUIPAMENTOS	H	1,0000000	30,41	30,41
Composição Auxiliar	91381 SINAPI	CAMINHÃO BASCULANTE 10 M3, TRUCADO CABINE SIMPLES, PESO BRUTO TOTAL 23.000 KG, CARGA ÚTIL MÁXIMA 15.935 KG, DISTÂNCIA ENTRE EIXOS 4,80 M, POTÊNCIA 230 CV INCLUSIVE CAÇAMBA METÁLICA - JUROS, AF_06/2014	CHOR - CUSTOS HORÁRIOS DE MÁQUINAS E EQUIPAMENTOS	H	1,0000000	11,77	11,77
Composição Auxiliar	91382 SINAPI	CAMINHÃO BASCULANTE 10 M3, TRUCADO CABINE SIMPLES, PESO BRUTO TOTAL 23.000 KG, CARGA ÚTIL MÁXIMA 15.935 KG, DISTÂNCIA ENTRE EIXOS 4,80 M, POTÊNCIA 230 CV INCLUSIVE CAÇAMBA METÁLICA - IMPOSTOS E SEGUROS, AF_06/2014	CHOR - CUSTOS HORÁRIOS DE MÁQUINAS E EQUIPAMENTOS	H	1,0000000	4,75	4,75
		MO sem LS =>			20,87	0,00	20,87
		Valor do BDI =>			17,35	0,00	17,35
						MO com LS =>	20,87
						Valor com BDI =>	88,96
Código Banco	Descrição	Tipo	Und	Quant.	Valor Unit	Total	
Composição	91386 SINAPI	CAMINHÃO BASCULANTE 10 M3, TRUCADO CABINE SIMPLES, PESO BRUTO TOTAL 23.000 KG, CARGA ÚTIL MÁXIMA 15.935 KG, DISTÂNCIA ENTRE EIXOS 4,80 M, POTÊNCIA 230 CV INCLUSIVE CAÇAMBA METÁLICA - IMPOSTOS E SEGUROS, AF_06/2014	CHOR - CUSTOS HORÁRIOS DE MÁQUINAS E EQUIPAMENTOS	CHP	1,0000000	257,80	257,80
Composição Auxiliar	88281 SINAPI	MOTORISTA DE BASCULANTE COM ENCARGOS COMPLEMENTARES	SEDI - SERVIÇOS DIVERSOS	H	1,0000000	24,68	24,68
Composição Auxiliar	91380 SINAPI	CAMINHÃO BASCULANTE 10 M3, TRUCADO CABINE SIMPLES, PESO BRUTO TOTAL 23.000 KG, CARGA ÚTIL MÁXIMA 15.935 KG, DISTÂNCIA ENTRE EIXOS 4,80 M, POTÊNCIA 230 CV INCLUSIVE CAÇAMBA METÁLICA - DEPRECIAÇÃO, AF_06/2014	CHOR - CUSTOS HORÁRIOS DE MÁQUINAS E EQUIPAMENTOS	H	1,0000000	30,41	30,41
Composição Auxiliar	91381 SINAPI	CAMINHÃO BASCULANTE 10 M3, TRUCADO CABINE SIMPLES, PESO BRUTO TOTAL 23.000 KG, CARGA ÚTIL MÁXIMA 15.935 KG, DISTÂNCIA ENTRE EIXOS 4,80 M, POTÊNCIA 230 CV INCLUSIVE CAÇAMBA METÁLICA - JUROS, AF_06/2014	CHOR - CUSTOS HORÁRIOS DE MÁQUINAS E EQUIPAMENTOS	H	1,0000000	11,77	11,77
Composição Auxiliar	91382 SINAPI	CAMINHÃO BASCULANTE 10 M3, TRUCADO CABINE SIMPLES, PESO BRUTO TOTAL 23.000 KG, CARGA ÚTIL MÁXIMA 15.935 KG, DISTÂNCIA ENTRE EIXOS 4,80 M, POTÊNCIA 230 CV INCLUSIVE CAÇAMBA METÁLICA - IMPOSTOS E SEGUROS, AF_06/2014	CHOR - CUSTOS HORÁRIOS DE MÁQUINAS E EQUIPAMENTOS	H	1,0000000	4,75	4,75
Composição Auxiliar	91383 SINAPI	CAMINHÃO BASCULANTE 10 M3, TRUCADO CABINE SIMPLES, PESO BRUTO TOTAL 23.000 KG, CARGA ÚTIL MÁXIMA 15.935 KG, DISTÂNCIA ENTRE EIXOS 4,80 M, POTÊNCIA 230 CV INCLUSIVE CAÇAMBA METÁLICA - MANUTENÇÃO, AF_06/2014	CHOR - CUSTOS HORÁRIOS DE MÁQUINAS E EQUIPAMENTOS	H	1,0000000	54,98	54,98
Composição Auxiliar	91384 SINAPI	CAMINHÃO BASCULANTE 10 M3, TRUCADO CABINE SIMPLES, PESO BRUTO TOTAL 23.000 KG, CARGA ÚTIL MÁXIMA 15.935 KG, DISTÂNCIA ENTRE EIXOS 4,80 M, POTÊNCIA 230 CV INCLUSIVE CAÇAMBA METÁLICA - MATERIAIS NA OPERAÇÃO, AF_06/2014	CHOR - CUSTOS HORÁRIOS DE MÁQUINAS E EQUIPAMENTOS	H	1,0000000	141,01	141,01
		MO sem LS =>			20,87	0,00	20,87
		Valor do BDI =>			64,83	0,00	64,83
						MO com LS =>	20,87
						Valor com BDI =>	332,43
Código Banco	Descrição	Tipo	Und	Quant.	Valor Unit	Total	
Composição	91350 SINAPI	CAMINHÃO BASCULANTE 10 M3, TRUCADO CABINE SIMPLES, PESO BRUTO TOTAL 23.000 KG, CARGA ÚTIL MÁXIMA 15.935 KG, DISTÂNCIA ENTRE EIXOS 4,80 M, POTÊNCIA 230 CV INCLUSIVE CAÇAMBA METÁLICA - DEPRECIAÇÃO, AF_06/2014	CHOR - CUSTOS HORÁRIOS DE MÁQUINAS E EQUIPAMENTOS	H	1,0000000	30,41	30,41
Insumo	00037734 SINAPI	CAÇAMBA METÁLICA BASCULANTE COM CAPACIDADE DE 10 M3 (INCLUI MONTAGEM, NÃO INCLUI CAMINHÃO)	Material	UN	0,0000503	74.370,78	4,48
Insumo	00037758 SINAPI	CAMINHÃO TRUCADO, PESO BRUTO TOTAL 23000 KG, CARGA ÚTIL MÁXIMA 15285 KG, DISTÂNCIA ENTRE EIXOS 4,80 M, POTÊNCIA 326 CV (INCLUI CABINE E CHASSI, NÃO INCLUI CARROCERIA)	Equipamento	UN	0,0000342	758.234,21	25,93
		MO sem LS =>			0,00	0,00	0,00
		Valor do BDI =>			7,36	0,00	7,36
						MO com LS =>	0,00
						Valor com BDI =>	37,77

Vitor M. Viana Rodrigues
 Eng. Civil
 CREA-PE 033247-D

TYSON CIPRIANO DA
 SILVA:07114134444

Assinado de forma digital por
 TYSON CIPRIANO DA
 SILVA:07114134444
 Dados: 2024.07.02 15:46:41 -03'00'

PREFEITURA MUNICIPAL DE VERTENTES
SECRETARIA DE DESENVOLVIMENTO URBANO

COMPOSIÇÃO

PROJETO: PAVIMENTAÇÃO ASFÁLTICA DE DIVERSAS RUAS NO MUNICÍPIO DE VERTENTES/PE.
LOCAL: MUNICÍPIO DE VERTENTES/PE
ESTADO: Pernambuco

DATA : JULHO/2024

Composições Analíticas com Preço Unitário							
Composições Principais							
Código Banco	Descrição	Tipo	Und	Quant.	Valor Unit	Total	
Composição	91382 SINAPI CAMINHÃO BASCULANTE 10 M3, TRUCADO CABINE SIMPLES, PESO BRUTO TOTAL 23.000 KG, CARGA ÚTIL MÁXIMA 15.935 KG, DISTÂNCIA ENTRE EIXOS 4,80 M, POTÊNCIA 230 CV INCLUSIVE CAÇAMBA METÁLICA - IMPOSTOS E SEGUROS, AF_06/2014	CHOR - CUSTOS HORÁRIOS DE MÁQUINAS E EQUIPAMENTOS	H	1,0000000	4,75	4,75	
Insumo	00037734 SINAPI CAÇAMBA METÁLICA BASCULANTE COM CAPACIDADE DE 10 M3 (INCLUI MONTAGEM, NAO INCLUI CAMINHÃO)	Material	UN	0,0000059	74.370,78	0,43	
Insumo	00037758 SINAPI CAMINHÃO TRUCADO, PESO BRUTO TOTAL 23000 KG, CARGA ÚTIL MÁXIMA 15285 KG, DISTANCA ENTRE EIXOS 4,80 M, POTENCIA 326 CV (INCLUI CABINE E CHASSI, NAO INCLUI CARROÇERIA)	Equipamento	UN	0,0000057	758.234,21	4,32	
		MO sem LS =>	0,00	LS =>	0,00	MO com LS =>	0,00
		Valor do BDI =>	1,15			Valor com BDI =>	5,90
Composição	91381 SINAPI CAMINHÃO BASCULANTE 10 M3, TRUCADO CABINE SIMPLES, PESO BRUTO TOTAL 23.000 KG, CARGA ÚTIL MÁXIMA 15.935 KG, DISTÂNCIA ENTRE EIXOS 4,80 M, POTÊNCIA 230 CV INCLUSIVE CAÇAMBA METÁLICA - JUROS, AF_06/2014	CHOR - CUSTOS HORÁRIOS DE MÁQUINAS E EQUIPAMENTOS	H	1,0000000	11,77	11,77	
Insumo	00037734 SINAPI CAÇAMBA METÁLICA BASCULANTE COM CAPACIDADE DE 10 M3 (INCLUI MONTAGEM, NAO INCLUI CAMINHÃO)	Material	UN	0,0000146	74.370,78	1,08	
Insumo	00037758 SINAPI CAMINHÃO TRUCADO, PESO BRUTO TOTAL 23000 KG, CARGA ÚTIL MÁXIMA 15285 KG, DISTANCA ENTRE EIXOS 4,80 M, POTENCIA 326 CV (INCLUI CABINE E CHASSI, NAO INCLUI CARROÇERIA)	Equipamento	UN	0,0000141	758.234,21	10,69	
		MO sem LS =>	0,00	LS =>	0,00	MO com LS =>	0,00
		Valor do BDI =>	2,85			Valor com BDI =>	14,62
Composição	91383 SINAPI CAMINHÃO BASCULANTE 10 M3, TRUCADO CABINE SIMPLES, PESO BRUTO TOTAL 23.000 KG, CARGA ÚTIL MÁXIMA 15.935 KG, DISTÂNCIA ENTRE EIXOS 4,80 M, POTÊNCIA 230 CV INCLUSIVE CAÇAMBA METÁLICA - MANUTENÇÃO, AF_06/2014	CHOR - CUSTOS HORÁRIOS DE MÁQUINAS E EQUIPAMENTOS	H	1,0000000	54,98	54,98	
Insumo	00037734 SINAPI CAÇAMBA METÁLICA BASCULANTE COM CAPACIDADE DE 10 M3 (INCLUI MONTAGEM, NAO INCLUI CAMINHÃO)	Material	UN	0,0000849	74.370,78	6,31	
Insumo	00037758 SINAPI CAMINHÃO TRUCADO, PESO BRUTO TOTAL 23000 KG, CARGA ÚTIL MÁXIMA 15285 KG, DISTANCA ENTRE EIXOS 4,80 M, POTENCIA 326 CV (INCLUI CABINE E CHASSI, NAO INCLUI CARROÇERIA)	Equipamento	UN	0,0000642	758.234,21	48,67	
		MO sem LS =>	0,00	LS =>	0,00	MO com LS =>	0,00
		Valor do BDI =>	13,32			Valor com BDI =>	68,30
Composição	91384 SINAPI CAMINHÃO BASCULANTE 10 M3, TRUCADO CABINE SIMPLES, PESO BRUTO TOTAL 23.000 KG, CARGA ÚTIL MÁXIMA 15.935 KG, DISTÂNCIA ENTRE EIXOS 4,80 M, POTÊNCIA 230 CV INCLUSIVE CAÇAMBA METÁLICA - MATERIAIS NA OPERAÇÃO, AF_06/2014	CHOR - CUSTOS HORÁRIOS DE MÁQUINAS E EQUIPAMENTOS	H	1,0000000	141,01	141,01	
Insumo	00004221 SINAPI OLEO DIESEL COMBUSTIVEL COMUM	Material	L	23,7000000	5,95	141,01	
		MO sem LS =>	0,00	LS =>	0,00	MO com LS =>	0,00
		Valor do BDI =>	34,16			Valor com BDI =>	175,17
Composição	91646 SINAPI CAMINHÃO DE TRANSPORTE DE MATERIAL ASFÁLTICO 30.000 L, COM CAVALO MECÂNICO DE CAPACIDADE MÁXIMA DE TRACÃO COMBINADO DE 66.000 KG, POTÊNCIA 360 CV, INCLUSIVE TANQUE DE ASFALTO COM SERPENTINA - CHI DIURNO, AF_08/2015	CHOR - CUSTOS HORÁRIOS DE MÁQUINAS E EQUIPAMENTOS	CHI	1,0000000	90,70	90,70	
Composição Auxiliar	88283 SINAPI MOTORISTA DE CAMINHÃO E CARRETA COM ENCARGOS COMPLEMENTARES	SEDI - SERVIÇOS DIVERSOS	H	1,0000000	28,79	28,79	
Composição Auxiliar	91640 SINAPI CAMINHÃO DE TRANSPORTE DE MATERIAL ASFÁLTICO 30.000 L, COM CAVALO MECÂNICO DE CAPACIDADE MÁXIMA DE TRACÃO COMBINADO DE 66.000 KG, POTÊNCIA 360 CV, INCLUSIVE TANQUE DE ASFALTO COM SERPENTINA - DEPRECIACÃO, AF_08/2015	CHOR - CUSTOS HORÁRIOS DE MÁQUINAS E EQUIPAMENTOS	H	1,0000000	39,52	39,52	
Composição Auxiliar	91641 SINAPI CAMINHÃO DE TRANSPORTE DE MATERIAL ASFÁLTICO 30.000 L, COM CAVALO MECÂNICO DE CAPACIDADE MÁXIMA DE TRACÃO COMBINADO DE 66.000 KG, POTÊNCIA 360 CV, INCLUSIVE TANQUE DE ASFALTO COM SERPENTINA - JUROS, AF_08/2015	CHOR - CUSTOS HORÁRIOS DE MÁQUINAS E EQUIPAMENTOS	H	1,0000000	15,95	15,95	
Composição Auxiliar	91642 SINAPI CAMINHÃO DE TRANSPORTE DE MATERIAL ASFÁLTICO 30.000 L, COM CAVALO MECÂNICO DE CAPACIDADE MÁXIMA DE TRACÃO COMBINADO DE 66.000 KG, POTÊNCIA 360 CV, INCLUSIVE TANQUE DE ASFALTO COM SERPENTINA - IMPOSTOS E SEGUROS, AF_08/2015	CHOR - CUSTOS HORÁRIOS DE MÁQUINAS E EQUIPAMENTOS	H	1,0000000	6,44	6,44	
		MO sem LS =>	24,98	LS =>	0,00	MO com LS =>	24,98
		Valor do BDI =>	21,97			Valor com BDI =>	112,67
Composição	91645 SINAPI CAMINHÃO DE TRANSPORTE DE MATERIAL ASFÁLTICO 30.000 L, COM CAVALO MECÂNICO DE CAPACIDADE MÁXIMA DE TRACÃO COMBINADO DE 66.000 KG, POTÊNCIA 360 CV, INCLUSIVE TANQUE DE ASFALTO COM SERPENTINA - IMPOSTOS E SEGUROS, AF_08/2015	CHOR - CUSTOS HORÁRIOS DE MÁQUINAS E EQUIPAMENTOS	CHP	1,0000000	461,47	461,47	

Vivian M. Viana Rodrigues
Eng. Civil
CREA-PE 033247-0

TYSON CIPRIANO
DA
SILVA:07114134444

Assinado de forma digital por
TYSON CIPRIANO DA
SILVA:07114134444
Dados: 2024.07.02 15:46:53
03'00"

PREFEITURA MUNICIPAL DE VERTENTES
SECRETARIA DE DESENVOLVIMENTO URBANO

COMPOSIÇÃO

PROJETO: PAVIMENTAÇÃO ASFÁLTICA DE DIVERSAS RUAS NO MUNICÍPIO DE VERTENTES/PE.
LOCAL: MUNICÍPIO DE VERTENTES/PE
ESTADO: Pernambuco

DATA : JULHO/2024

Composições Analíticas com Preço Unitário
Composições Principais

Composição Auxiliar	Código SINAPI	Descrição	Serviço	Unid	Quant.	Valor Unit	Total
	88283	MOTORISTA DE CAMINHÃO E CARRETA COM ENCARGOS COMPLEMENTARES	SEDI - SERVIÇOS DIVERSOS	H	1,0000000	28,79	28,79
	91640	CAMINHÃO DE TRANSPORTE DE MATERIAL ASFÁLTICO 30.000 L, COM CAVALO MECÂNICO DE CAPACIDADE MÁXIMA DE TRACÇÃO COMBINADO DE 66.000 KG, POTÊNCIA 360 CV, INCLUSIVE TANQUE DE ASFALTO COM SERPENTINA - DEPRECIÇÃO, AF_08/2015	CHOR - CUSTOS HORÁRIOS DE MÁQUINAS E EQUIPAMENTOS	H	1,0000000	39,52	39,52
	91641	CAMINHÃO DE TRANSPORTE DE MATERIAL ASFÁLTICO 30.000 L, COM CAVALO MECÂNICO DE CAPACIDADE MÁXIMA DE TRACÇÃO COMBINADO DE 66.000 KG, POTÊNCIA 360 CV, INCLUSIVE TANQUE DE ASFALTO COM SERPENTINA - JURDS, AF_08/2015	CHOR - CUSTOS HORÁRIOS DE MÁQUINAS E EQUIPAMENTOS	H	1,0000000	15,95	15,95
	91642	CAMINHÃO DE TRANSPORTE DE MATERIAL ASFÁLTICO 30.000 L, COM CAVALO MECÂNICO DE CAPACIDADE MÁXIMA DE TRACÇÃO COMBINADO DE 66.000 KG, POTÊNCIA 360 CV, INCLUSIVE TANQUE DE ASFALTO COM SERPENTINA - IMPOSTOS E SEGUROS, AF_08/2015	CHOR - CUSTOS HORÁRIOS DE MÁQUINAS E EQUIPAMENTOS	H	1,0000000	6,44	6,44
	91643	CAMINHÃO DE TRANSPORTE DE MATERIAL ASFÁLTICO 30.000 L, COM CAVALO MECÂNICO DE CAPACIDADE MÁXIMA DE TRACÇÃO COMBINADO DE 66.000 KG, POTÊNCIA 360 CV, INCLUSIVE TANQUE DE ASFALTO COM SERPENTINA - MANUTENÇÃO, AF_08/2015	CHOR - CUSTOS HORÁRIOS DE MÁQUINAS E EQUIPAMENTOS	H	1,0000000	71,25	71,25
	81644	CAMINHÃO DE TRANSPORTE DE MATERIAL ASFÁLTICO 30.000 L, COM CAVALO MECÂNICO DE CAPACIDADE MÁXIMA DE TRACÇÃO COMBINADO DE 66.000 KG, POTÊNCIA 360 CV, INCLUSIVE TANQUE DE ASFALTO COM SERPENTINA - MATERIAIS NA OPERAÇÃO, AF_08/2015	CHOR - CUSTOS HORÁRIOS DE MÁQUINAS E EQUIPAMENTOS	H	1,0000000	299,52	299,52
				MO sem LS =>		24,98	
				Valor do BDI =>		111,81	
				LS =>		0,00	
				MO com LS =>		24,98	
				Valor com BDI =>		573,28	

Código Banco	Descrição	Tipo	Und	Quant.	Valor Unit	Total
Composição	91640 SINAPI CAMINHÃO DE TRANSPORTE DE MATERIAL ASFÁLTICO 30.000 L, COM CAVALO MECÂNICO DE CAPACIDADE MÁXIMA DE TRACÇÃO COMBINADO DE 66.000 KG, POTÊNCIA 360 CV, INCLUSIVE TANQUE DE ASFALTO COM SERPENTINA - DEPRECIÇÃO, AF_08/2015	CHOR - CUSTOS HORÁRIOS DE MÁQUINAS E EQUIPAMENTOS	H	1,0000000	39,52	39,52
Insumo	00013215 SINAPI CAVALO MECÂNICO TRACAO 6X2, PESO BRUTO TOTAL COMBINADO 56000 KG, CAPACIDADE MÁXIMA DE TRACAO '66000' KG, POTENCIA '360' CV (INCLUI CABINE E CHASSI, NAO INCLUI SEMIRREBOQUE)	Equipamento	UN	0,0000343	1.020.044,80	34,98
Insumo	00014405 SINAPI TANQUE DE ASFALTO ESTACIONARIO COM SERPENTINA, CAPACIDADE 30.000 L	Material	UN	0,0000320	141.902,75	4,54
				MO sem LS =>		0,00
				Valor do BDI =>		9,57
				LS =>		0,00
				MO com LS =>		0,00
				Valor com BDI =>		49,09

Código Banco	Descrição	Tipo	Und	Quant.	Valor Unit	Total
Composição	91642 SINAPI CAMINHÃO DE TRANSPORTE DE MATERIAL ASFÁLTICO 30.000 L, COM CAVALO MECÂNICO DE CAPACIDADE MÁXIMA DE TRACÇÃO COMBINADO DE 66.000 KG, POTÊNCIA 360 CV, INCLUSIVE TANQUE DE ASFALTO COM SERPENTINA - IMPOSTOS E SEGUROS, AF_08/2015	CHOR - CUSTOS HORÁRIOS DE MÁQUINAS E EQUIPAMENTOS	H	1,0000000	6,44	6,44
Insumo	00013215 SINAPI CAVALO MECÂNICO TRACAO 6X2, PESO BRUTO TOTAL COMBINADO 56000 KG, CAPACIDADE MÁXIMA DE TRACAO '66000' KG, POTENCIA '360' CV (INCLUI CABINE E CHASSI, NAO INCLUI SEMIRREBOQUE)	Equipamento	UN	0,0000057	1.020.044,80	5,81
Insumo	00014405 SINAPI TANQUE DE ASFALTO ESTACIONARIO COM SERPENTINA, CAPACIDADE 30.000 L	Material	UN	0,0000045	141.902,75	0,63
				MO sem LS =>		0,00
				Valor do BDI =>		1,56
				LS =>		0,00
				MO com LS =>		0,00
				Valor com BDI =>		8,00

Código Banco	Descrição	Tipo	Und	Quant.	Valor Unit	Total
Composição	91641 SINAPI CAMINHÃO DE TRANSPORTE DE MATERIAL ASFÁLTICO 30.000 L, COM CAVALO MECÂNICO DE CAPACIDADE MÁXIMA DE TRACÇÃO COMBINADO DE 66.000 KG, POTÊNCIA 360 CV, INCLUSIVE TANQUE DE ASFALTO COM SERPENTINA - JURDS, AF_08/2015	CHOR - CUSTOS HORÁRIOS DE MÁQUINAS E EQUIPAMENTOS	H	1,0000000	15,95	15,95
Insumo	00013215 SINAPI CAVALO MECÂNICO TRACAO 6X2, PESO BRUTO TOTAL COMBINADO 56000 KG, CAPACIDADE MÁXIMA DE TRACAO '66000' KG, POTENCIA '360' CV (INCLUI CABINE E CHASSI, NAO INCLUI SEMIRREBOQUE)	Equipamento	UN	0,0000141	1.020.044,80	14,38
Insumo	00014405 SINAPI TANQUE DE ASFALTO ESTACIONARIO COM SERPENTINA, CAPACIDADE 30.000 L	Material	UN	0,0000111	141.902,75	1,57
				MO sem LS =>		0,00
				Valor do BDI =>		3,86
				LS =>		0,00
				MO com LS =>		0,00
				Valor com BDI =>		19,81

Código Banco	Descrição	Tipo	Und	Quant.	Valor Unit	Total
Composição	91643 SINAPI CAMINHÃO DE TRANSPORTE DE MATERIAL ASFÁLTICO 30.000 L, COM CAVALO MECÂNICO DE CAPACIDADE MÁXIMA DE TRACÇÃO COMBINADO DE 66.000 KG, POTÊNCIA 360 CV, INCLUSIVE TANQUE DE ASFALTO COM SERPENTINA - MANUTENÇÃO, AF_08/2015	CHOR - CUSTOS HORÁRIOS DE MÁQUINAS E EQUIPAMENTOS	H	1,0000000	71,25	71,25

Viana M. Viana Rodrigues
Eng. Civil
CPF: 033247-D

TYSON CIPRIANO DA SILVA:07114134444
Assinado de forma digital por
TYSON CIPRIANO DA SILVA:07114134444
Dados: 2024.07.02 15:47:05-03 C0

PREFEITURA MUNICIPAL DE VERTENTES
SECRETARIA DE DESENVOLVIMENTO URBANO

COMPOSIÇÃO

PROJETO: PAVIMENTAÇÃO ASFALTICA DE DIVERSAS RUAS NO MUNICIPIO DE VERTENTES/PE.
LOCAL: MUNICIPIO DE VERTENTES/PE
ESTADO: Pernambuco

DATA: JULHO/2024

Composições Analíticas com Preço Unitário
Composições Principais

Insuno	00013215 SINAPI	CAVALO MECANICO TRACAO 6X2, PESO BRUTO TOTAL COMBINADO 56000 KG, CAPACIDADE MAXIMA DE TRACAO "66000" KG, POTENCIA "360" CV (INCLUI CABINE E CHASSI, NAO INCLUI SEMIRREBOQUE)	Equipamento	UN	0,0000643	1.020.044,80	65,58	
Insuno	00014405 SINAPI	TRINQUE DE ASFALTO ESALTOARIO COM SERPENTINA, CAPACIDADE 70000 L	Material	UN	0,0000000	141.902,75	5,67	
			MO sem LS =>	0,00	LS =>	0,00	MO com LS =>	0,00
			Valor do BDI =>	17,26			Valor com BDI =>	88,51

	Código Banco	Descrição	Tipo	Und	Quant.	Valor Unit	Total	
Composição	91644 SINAPI	CAMINHÃO DE TRANSPORTE DE MATERIAL ASFALTICO 30.000 L, COM CAVALO MECANICO DE CAPACIDADE MÁXIMA DE TRACAO COMBINADO DE 56.000 KG, POTENCIA 360 CV, INCLUSIVE TANQUE DE ASFALTO COM SERPENTINA - MATERIAIS NA OPERAÇÃO, AF_08/2015	CHOR - CUSTOS HORÁRIOS DE MÁQUINAS E EQUIPAMENTOS	H	1,0000000	299,52	299,52	
Insuno	00004221 SINAPI	OLEO DIESEL COMBUSTIVEL COMUM	Material	L	50,3400000	5,95	299,52	
			MO sem LS =>	0,00	LS =>	0,00	MO com LS =>	0,00
			Valor do BDI =>	72,57			Valor com BDI =>	372,09

	Código Banco	Descrição	Tipo	Und	Quant.	Valor Unit	Total	
Composição	5903 SINAPI	CAMINHÃO PIPA 10.000 L TRUCADO, PESO BRUTO TOTAL 23.000 KG, CARGA ÚTL MÁXIMA 15.935 KG, DISTÂNCIA ENTRE EIXOS 4,8 M, POTÊNCIA 230 CV, INCLUSIVE TANQUE DE AÇO PARA TRANSPORTE DE ÁGUA - CHI DIURNO, AF_06/2014	CHOR - CUSTOS HORÁRIOS DE MÁQUINAS E EQUIPAMENTOS	CHI	1,0000000	71,15	71,15	
Composição Auxiliar	88282 SINAPI	MOTORISTA DE CAMINHÃO COM ENCARGOS COMPLEMENTARES	SEDI - SERVIÇOS DIVERSOS	H	1,0000000	23,90	23,90	
Composição Auxiliar	91396 SINAPI	CAMINHÃO PIPA 10.000 L TRUCADO, PESO BRUTO TOTAL 23.000 KG, CARGA ÚTL MÁXIMA 15.935 KG, DISTÂNCIA ENTRE EIXOS 4,8 M, POTÊNCIA 230 CV, INCLUSIVE TANQUE DE AÇO PARA TRANSPORTE DE ÁGUA - DEPRECIÇÃO, AF_06/2014	CHOR - CUSTOS HORÁRIOS DE MÁQUINAS E EQUIPAMENTOS	H	1,0000000	30,57	30,57	
Composição Auxiliar	91397 SINAPI	CAMINHÃO PIPA 10.000 L TRUCADO, PESO BRUTO TOTAL 23.000 KG, CARGA ÚTL MÁXIMA 15.935 KG, DISTÂNCIA ENTRE EIXOS 4,8 M, POTÊNCIA 230 CV, INCLUSIVE TANQUE DE AÇO PARA TRANSPORTE DE ÁGUA - JUROS, AF_06/2014	CHOR - CUSTOS HORÁRIOS DE MÁQUINAS E EQUIPAMENTOS	H	1,0000000	11,88	11,88	
Composição Auxiliar	91398 SINAPI	CAMINHÃO PIPA 10.000 L TRUCADO, PESO BRUTO TOTAL 23.000 KG, CARGA ÚTL MÁXIMA 15.935 KG, DISTÂNCIA ENTRE EIXOS 4,8 M, POTÊNCIA 230 CV, INCLUSIVE TANQUE DE AÇO PARA TRANSPORTE DE ÁGUA - IMPOSTOS E SEGUROS, AF_06/2014	CHOR - CUSTOS HORÁRIOS DE MÁQUINAS E EQUIPAMENTOS	H	1,0000000	4,60	4,60	
			MO sem LS =>	20,09	LS =>	0,00	MO com LS =>	20,09
			Valor do BDI =>	17,23			Valor com BDI =>	88,38

	Código Banco	Descrição	Tipo	Und	Quant.	Valor Unit	Total	
Composição	5901 SINAPI	CAMINHÃO PIPA 10.000 L TRUCADO, PESO BRUTO TOTAL 23.000 KG, CARGA ÚTL MÁXIMA 15.935 KG, DISTÂNCIA ENTRE EIXOS 4,8 M, POTÊNCIA 230 CV, INCLUSIVE TANQUE DE AÇO PARA TRANSPORTE DE ÁGUA - MANUTENÇÃO, AF_06/2014	CHOR - CUSTOS HORÁRIOS DE MÁQUINAS E EQUIPAMENTOS	CHP	1,0000000	316,96	316,96	
Composição Auxiliar	53831 SINAPI	CAMINHÃO PIPA 10.000 L TRUCADO, PESO BRUTO TOTAL 23.000 KG, CARGA ÚTL MÁXIMA 15.935 KG, DISTÂNCIA ENTRE EIXOS 4,8 M, POTÊNCIA 230 CV, INCLUSIVE TANQUE DE AÇO PARA TRANSPORTE DE ÁGUA - MATERIAIS NA OPERAÇÃO, AF_06/2014	CHOR - CUSTOS HORÁRIOS DE MÁQUINAS E EQUIPAMENTOS	H	1,0000000	191,35	191,35	
Composição Auxiliar	5763 SINAPI	CAMINHÃO PIPA 10.000 L TRUCADO, PESO BRUTO TOTAL 23.000 KG, CARGA ÚTL MÁXIMA 15.935 KG, DISTÂNCIA ENTRE EIXOS 4,8 M, POTÊNCIA 230 CV, INCLUSIVE TANQUE DE AÇO PARA TRANSPORTE DE ÁGUA - MANUTENÇÃO, AF_06/2014	CHOR - CUSTOS HORÁRIOS DE MÁQUINAS E EQUIPAMENTOS	H	1,0000000	54,46	54,46	
Composição Auxiliar	88282 SINAPI	MOTORISTA DE CAMINHÃO COM ENCARGOS COMPLEMENTARES	SEDI - SERVIÇOS DIVERSOS	H	1,0000000	23,90	23,90	
Composição Auxiliar	91396 SINAPI	CAMINHÃO PIPA 10.000 L TRUCADO, PESO BRUTO TOTAL 23.000 KG, CARGA ÚTL MÁXIMA 15.935 KG, DISTÂNCIA ENTRE EIXOS 4,8 M, POTÊNCIA 230 CV, INCLUSIVE TANQUE DE AÇO PARA TRANSPORTE DE ÁGUA - DEPRECIÇÃO, AF_06/2014	CHOR - CUSTOS HORÁRIOS DE MÁQUINAS E EQUIPAMENTOS	H	1,0000000	30,57	30,57	
Composição Auxiliar	91397 SINAPI	CAMINHÃO PIPA 10.000 L TRUCADO, PESO BRUTO TOTAL 23.000 KG, CARGA ÚTL MÁXIMA 15.935 KG, DISTÂNCIA ENTRE EIXOS 4,8 M, POTÊNCIA 230 CV, INCLUSIVE TANQUE DE AÇO PARA TRANSPORTE DE ÁGUA - JUROS, AF_06/2014	CHOR - CUSTOS HORÁRIOS DE MÁQUINAS E EQUIPAMENTOS	H	1,0000000	11,88	11,88	
Composição Auxiliar	91398 SINAPI	CAMINHÃO PIPA 10.000 L TRUCADO, PESO BRUTO TOTAL 23.000 KG, CARGA ÚTL MÁXIMA 15.935 KG, DISTÂNCIA ENTRE EIXOS 4,8 M, POTÊNCIA 230 CV, INCLUSIVE TANQUE DE AÇO PARA TRANSPORTE DE ÁGUA - IMPOSTOS E SEGUROS, AF_06/2014	CHOR - CUSTOS HORÁRIOS DE MÁQUINAS E EQUIPAMENTOS	H	1,0000000	4,60	4,60	
			MO sem LS =>	20,09	LS =>	0,00	MO com LS =>	20,09
			Valor do BDI =>	76,79			Valor com BDI =>	393,75

	Código Banco	Descrição	Tipo	Und	Quant.	Valor Unit	Total
Composição	91396 SINAPI	CAMINHÃO PIPA 10.000 L TRUCADO, PESO BRUTO TOTAL 23.000 KG, CARGA ÚTL MÁXIMA 15.935 KG, DISTÂNCIA ENTRE EIXOS 4,8 M, POTÊNCIA 230 CV, INCLUSIVE TANQUE DE AÇO PARA TRANSPORTE DE ÁGUA - DEPRECIÇÃO, AF_06/2014	CHOR - CUSTOS HORÁRIOS DE MÁQUINAS E EQUIPAMENTOS	H	1,0000000	30,57	30,57
Insuno	00037736 SINAPI	TANQUE DE AÇO CARBONO NAO REVESTIDO, PARA TRANSPORTE DE ÁGUA COM CAPACIDADE DE 10 M3, COM BOMBA CENTRIFUGA POR TOMADA DE FORÇA, VAZAO MAXIMA 75" M3/H (INCLUI MONTAGEM, NAO INCLUI CAMINHÃO)	Material	UN	0,0000551	82.950,00	4,57

Vizari M. Viana Rodrigues
Eng. Civil
CREA-PE 033247-C

TYSON CIPRIANO
DA
SILVA:07114134444

Assinado de forma digital por
TYSON CIPRIANO DA
SILVA:07114134444
Data: 2024.07.02 15:47:16
-0300

PREFEITURA MUNICIPAL DE VERTENTES
SECRETARIA DE DESENVOLVIMENTO URBANO

CÔMPOSIÇÃO

PROJETO: PAVIMENTAÇÃO ASFALTICA DE DIVERSAS RUAS NO MUNICIPIO DE VERTENTES/PE.
LOCAL: MUNICIPIO DE VERTENTES/PE
ESTADO: Pernambuco

DATA : JULHO/2024

Composições Analíticas com Preço Unitário

Composições Principais

Insumo	Código Banco	Descrição	Tipo	Und	Quant.	Valor Unit	Total	
Insumo	00037758 SINAPI	CAMINHÃO TRUCADO, PESO BRUTO TOTAL 23000 KG, CARGA UTIL MÁXIMA 15285 KG, DISTANCIA ENTRE EIXOS 4,80 M, POTENCIA 326 CV (INCLUI CABINE E CHASSI, NAO INCLUI CARROCERIA)	Equipamento	UN	0,0000343	758.234,21	26,00	
			MO sem LS =>	0,00	LS =>	0,00	MO com LS =>	0,00
			Valor do BDI =>	7,40			Valor com BDI =>	37,97
Composição	91398 SINAPI	CAMINHÃO PIPA 10.000 L TRUCADO, PESO BRUTO TOTAL 23.000 KG, CARGA ÚTIL MÁXIMA 15.935 KG, DISTÂNCIA ENTRE EIXOS 4,8 M, POTÊNCIA 230 CV, INCLUSIVE TANQUE DE AÇO PARA TRANSPORTE DE ÁGUA - IMPOSTOS E SEGUROS, AF_06/2014	CHOR - CUSTOS HORÁRIOS DE MÁQUINAS E EQUIPAMENTOS	H	1,0000000	4,80	4,80	
Insumo	00037736 SINAPI	TANQUE DE AÇO CARBONO NAO REVESTIDO, PARA TRANSPORTE DE ÁGUA COM CAPACIDADE DE 10 M3, COM BOMBA CENTRIFUGA POR TOMADA DE FORÇA, VAZAO MÁXIMA 75" M3/H (INCLUI MONTAGEM, NAO INCLUI CAMINHÃO)	Material	UN	0,0000058	82.950,00	0,48	
Insumo	00037758 SINAPI	CAMINHÃO TRUCADO, PESO BRUTO TOTAL 23000 KG, CARGA UTIL MÁXIMA 15285 KG, DISTANCIA ENTRE EIXOS 4,80 M, POTENCIA 326 CV (INCLUI CABINE E CHASSI, NAO INCLUI CARROCERIA)	Equipamento	UN	0,0000057	758.234,21	4,32	
			MO sem LS =>	0,00	LS =>	0,00	MO com LS =>	0,00
			Valor do BDI =>	1,16			Valor com BDI =>	5,96
Composição	91397 SINAPI	CAMINHÃO PIPA 10.000 L TRUCADO, PESO BRUTO TOTAL 23.000 KG, CARGA ÚTIL MÁXIMA 15.935 KG, DISTÂNCIA ENTRE EIXOS 4,8 M, POTÊNCIA 230 CV, INCLUSIVE TANQUE DE AÇO PARA TRANSPORTE DE ÁGUA - JUROS, AF_06/2014	CHOR - CUSTOS HORÁRIOS DE MÁQUINAS E EQUIPAMENTOS	H	1,0000000	11,88	11,88	
Insumo	00037736 SINAPI	TANQUE DE AÇO CARBONO NAO REVESTIDO, PARA TRANSPORTE DE ÁGUA COM CAPACIDADE DE 10 M3, COM BOMBA CENTRIFUGA POR TOMADA DE FORÇA, VAZAO MÁXIMA 75" M3/H (INCLUI MONTAGEM, NAO INCLUI CAMINHÃO)	Material	UN	0,0000144	82.950,00	1,19	
Insumo	00037758 SINAPI	CAMINHÃO TRUCADO, PESO BRUTO TOTAL 23000 KG, CARGA UTIL MÁXIMA 15285 KG, DISTANCIA ENTRE EIXOS 4,80 M, POTENCIA 326 CV (INCLUI CABINE E CHASSI, NAO INCLUI CARROCERIA)	Equipamento	UN	0,0000141	758.234,21	10,69	
			MO sem LS =>	0,00	LS =>	0,00	MO com LS =>	0,00
			Valor do BDI =>	2,87			Valor com BDI =>	14,75
Composição	5763 SINAPI	CAMINHÃO PIPA 10.000 L TRUCADO, PESO BRUTO TOTAL 23.000 KG, CARGA ÚTIL MÁXIMA 15.935 KG, DISTÂNCIA ENTRE EIXOS 4,8 M, POTÊNCIA 230 CV, INCLUSIVE TANQUE DE AÇO PARA TRANSPORTE DE ÁGUA - MANUTENÇÃO, AF_03/2014	CHOR - CUSTOS HORÁRIOS DE MÁQUINAS E EQUIPAMENTOS	H	1,0000000	54,46	54,46	
Insumo	00037736 SINAPI	TANQUE DE AÇO CARBONO NAO REVESTIDO, PARA TRANSPORTE DE ÁGUA COM CAPACIDADE DE 10 M3, COM BOMBA CENTRIFUGA POR TOMADA DE FORÇA, VAZAO MÁXIMA 75" M3/H (INCLUI MONTAGEM, NAO INCLUI CAMINHÃO)	Material	UN	0,0000689	82.950,00	5,71	
Insumo	00037758 SINAPI	CAMINHÃO TRUCADO, PESO BRUTO TOTAL 23000 KG, CARGA UTIL MÁXIMA 15285 KG, DISTANCIA ENTRE EIXOS 4,80 M, POTENCIA 326 CV (INCLUI CABINE E CHASSI, NAO INCLUI CARROCERIA)	Equipamento	UN	0,0000643	758.234,21	48,75	
			MO sem LS =>	0,00	LS =>	0,00	MO com LS =>	0,00
			Valor do BDI =>	13,19			Valor com BDI =>	67,65
Composição	53831 SINAPI	CAMINHÃO PIPA 10.000 L TRUCADO, PESO BRUTO TOTAL 23.000 KG, CARGA ÚTIL MÁXIMA 15.935 KG, DISTÂNCIA ENTRE EIXOS 4,8 M, POTÊNCIA 230 CV, INCLUSIVE TANQUE DE AÇO PARA TRANSPORTE DE ÁGUA - MATERIAIS NA OPERAÇÃO, AF_06/2014	CHOR - CUSTOS HORÁRIOS DE MÁQUINAS E EQUIPAMENTOS	H	1,0000000	191,35	191,35	
Insumo	00004221 SINAPI	OLEO DIESEL COMBUSTIVEL COMUM	Material	L	32,1600000	5,65	191,35	
			MO sem LS =>	0,00	LS =>	0,00	MO com LS =>	0,00
			Valor do BDI =>	46,36			Valor com BDI =>	237,71
Composição	5824 SINAPI	CAMINHÃO TRUCADO, PESO BRUTO TOTAL 23.000 KG, CARGA ÚTIL MÁXIMA 15.935 KG, DISTÂNCIA ENTRE EIXOS 4,8 M, POTÊNCIA 189 CV, INCLUSIVE CARROCERIA FIXA ABERTA DE MADEIRA P/ TRANSPORTE GERAL DE CARGA SECA, DIMEN. APROX. 2,5 X 7,00 X 0,50 M - MANUTENÇÃO, AF_06/2014	CHOR - CUSTOS HORÁRIOS DE MÁQUINAS E EQUIPAMENTOS	CHP	1,0000000	215,17	215,17	
Composição Auxiliar	53797 SINAPI	CAMINHÃO TOCO, PBT 16.000 KG, CARGA ÚTIL MÁX. 10.885 KG, DIST. ENTRE EIXOS 4,8 M, POTÊNCIA 189 CV, INCLUSIVE CARROCERIA FIXA ABERTA DE MADEIRA P/ TRANSPORTE GERAL DE CARGA SECA, DIMEN. APROX. 2,5 X 7,00 X 0,50 M - MATERIAIS NA OPERAÇÃO, AF_06/2014	CHOR - CUSTOS HORÁRIOS DE MÁQUINAS E EQUIPAMENTOS	H	1,0000000	115,84	115,84	
Composição Auxiliar	5705 SINAPI	CAMINHÃO TOCO, PBT 16.000 KG, CARGA ÚTIL MÁX. 10.885 KG, DIST. ENTRE EIXOS 4,8 M, POTÊNCIA 189 CV, INCLUSIVE CARROCERIA FIXA ABERTA DE MADEIRA P/ TRANSPORTE GERAL DE CARGA SECA, DIMEN. APROX. 2,5 X 7,00 X 0,50 M - MANUTENÇÃO, AF_06/2014	CHOR - CUSTOS HORÁRIOS DE MÁQUINAS E EQUIPAMENTOS	H	1,0000000	40,70	40,70	
Composição Auxiliar	88282 SINAPI	MOTDRISTA DE CAMINHÃO COM ENCARGOS COMPLEMENTARES	SEDI - SERVIÇOS DIVERSOS	H	1,0000000	23,90	23,90	

Vivian M. Viana Rodrigues
Eng. Civil
CREA-PE 033247-D

TYSON CIPRIANO
DA
SILVA:0711413444

Assinado de forma digital por
TYSON CIPRIANO DA
SILVA:0711413444
Data: 2024.07.02 15:47:28 -03'00'

PREFEITURA MUNICIPAL DE VERTENTES
SECRETARIA DE DESENVOLVIMENTO URBANO

COMPOSIÇÃO

PROJETO: PAVIMENTAÇÃO ASFALTICA DE DIVERSAS RUAS NO MUNICIPIO DE VERTENTES/PE.
LOCAL: MUNICIPIO DE VERTENTES/PE
ESTADO: Pernambuco

DATA : JULHO/2024

Composições Analíticas com Preço Unitário
Composições Principais

Composição Auxiliar	Código Banco	Descrição	CHOR - CUSTOS HORÁRIOS DE MÁQUINAS E EQUIPAMENTOS	H	1,0000000	22,24	22,24
	89264 SINAPI	CAMINHÃO TOCO, PBT 16.000 KG, CARGA ÚTIL MÁX. 10.685 KG, DIST. ENTRE EIXOS 4,8 M, POTÊNCIA 189 CV, INCLUSIVE CARROCERIA FIXA ABERTA DE MADEIRA P/ TRANSPORTE GERAL DE CARGA SECA, DIMEN. APROX. 2,5 X 7,00 X 0,50 M - DEPRECIACÃO, AF_06/2014					
Composição Auxiliar	89265 SINAPI	CAMINHÃO TOCO, PBT 16.000 KG, CARGA ÚTIL MÁX. 10.685 KG, DIST. ENTRE EIXOS 4,8 M, POTÊNCIA 189 CV, INCLUSIVE CARROCERIA FIXA ABERTA DE MADEIRA P/ TRANSPORTE GERAL DE CARGA SECA, DIMEN. APROX. 2,5 X 7,00 X 0,50 M - JUROS, AF_06/2014	CHOR - CUSTOS HORÁRIOS DE MÁQUINAS E EQUIPAMENTOS	H	1,0000000	8,90	8,90
Composição Auxiliar	89266 SINAPI	CAMINHÃO TOCO, PBT 16.000 KG, CARGA ÚTIL MÁX. 10.685 KG, DIST. ENTRE EIXOS 4,8 M, POTÊNCIA 189 CV, INCLUSIVE CARROCERIA FIXA ABERTA DE MADEIRA P/ TRANSPORTE GERAL DE CARGA SECA, DIMEN. APROX. 2,5 X 7,00 X 0,50 M - IMPOSTOS E SEGUROS, AF_06/2014	CHOR - CUSTOS HORÁRIOS DE MÁQUINAS E EQUIPAMENTOS	H	1,0000000	3,59	3,59
			MO sem LS =>		20,09	0,00	20,09
			Valor do BDI =>		52,13	0,00	267,30

Código Banco	Descrição	Tipo	Und	Quant.	Valor Unit	Total	
Composição	89264 SINAPI	CAMINHÃO TOCO, PBT 16.000 KG, CARGA ÚTIL MÁX. 10.685 KG, DIST. ENTRE EIXOS 4,8 M, POTÊNCIA 189 CV, INCLUSIVE CARROCERIA FIXA ABERTA DE MADEIRA P/ TRANSPORTE GERAL DE CARGA SECA, DIMEN. APROX. 2,5 X 7,00 X 0,50 M - DEPRECIACÃO, AF_06/2014	CHOR - CUSTOS HORÁRIOS DE MÁQUINAS E EQUIPAMENTOS	H	1,0000000	22,24	22,24
Insumo	00037731 SINAPI	CARROCERIA FIXA ABERTA DE MADEIRA PARA TRANSPORTE GERAL DE CARGA SECA DIMENSOES APROXIMADAS 2,5 X 7,00 X 0,50 M (INCLUI MONTAGEM, NAO INCLUI CAMINHÃO)	Material	UN	0,0000551	29,336,15	1,61
Insumo	00037752 SINAPI	CAMINHÃO TOCO, PESO BRUTO TOTAL 16000 KG, CARGA UTIL MAXIMA 11030 KG, DISTANCIA ENTRE EIXOS 5,41 M, POTENCIA 185 CV (INCLUI CABINE E CHASSI, NAO INCLUI CARROCERIA)	Equipamento	UN	0,0000343	601,621,60	20,63
			MO sem LS =>		0,00	0,00	0,00
			Valor do BDI =>		5,38	0,00	27,62

Código Banco	Descrição	Tipo	Und	Quant.	Valor Unit	Total	
Composição	89266 SINAPI	CAMINHÃO TOCO, PBT 16.000 KG, CARGA ÚTIL MÁX. 10.685 KG, DIST. ENTRE EIXOS 4,8 M, POTÊNCIA 189 CV, INCLUSIVE CARROCERIA FIXA ABERTA DE MADEIRA P/ TRANSPORTE GERAL DE CARGA SECA, DIMEN. APROX. 2,5 X 7,00 X 0,50 M - IMPOSTOS E SEGUROS, AF_06/2014	CHOR - CUSTOS HORÁRIOS DE MÁQUINAS E EQUIPAMENTOS	H	1,0000000	3,59	3,59
Insumo	00037731 SINAPI	CARROCERIA FIXA ABERTA DE MADEIRA PARA TRANSPORTE GERAL DE CARGA SECA DIMENSOES APROXIMADAS 2,5 X 7,00 X 0,50 M (INCLUI MONTAGEM, NAO INCLUI CAMINHÃO)	Material	UN	0,0000058	29,336,15	0,17
Insumo	00037752 SINAPI	CAMINHÃO TOCO, PESO BRUTO TOTAL 16000 KG, CARGA UTIL MAXIMA 11030 KG, DISTANCIA ENTRE EIXOS 5,41 M, POTENCIA 185 CV (INCLUI CABINE E CHASSI, NAO INCLUI CARROCERIA)	Equipamento	UN	0,0000057	601,621,60	3,42
			MO sem LS =>		0,00	0,00	0,00
			Valor do BDI =>		0,66	0,00	4,45

Código Banco	Descrição	Tipo	Und	Quant.	Valor Unit	Total	
Composição	89265 SINAPI	CAMINHÃO TOCO, PBT 16.000 KG, CARGA ÚTIL MÁX. 10.685 KG, DIST. ENTRE EIXOS 4,8 M, POTÊNCIA 189 CV, INCLUSIVE CARROCERIA FIXA ABERTA DE MADEIRA P/ TRANSPORTE GERAL DE CARGA SECA, DIMEN. APROX. 2,5 X 7,00 X 0,50 M - JUROS, AF_06/2014	CHOR - CUSTOS HORÁRIOS DE MÁQUINAS E EQUIPAMENTOS	H	1,0000000	8,90	8,90
Insumo	00037731 SINAPI	CARROCERIA FIXA ABERTA DE MADEIRA PARA TRANSPORTE GERAL DE CARGA SECA DIMENSOES APROXIMADAS 2,5 X 7,00 X 0,50 M (INCLUI MONTAGEM, NAO INCLUI CAMINHÃO)	Material	UN	0,0000144	29,336,15	0,42
Insumo	00037752 SINAPI	CAMINHÃO TOCO, PESO BRUTO TOTAL 16000 KG, CARGA UTIL MAXIMA 11030 KG, DISTANCIA ENTRE EIXOS 5,41 M, POTENCIA 185 CV (INCLUI CABINE E CHASSI, NAO INCLUI CARROCERIA)	Equipamento	UN	0,0000141	601,621,60	8,48
			MO sem LS =>		0,00	0,00	0,00
			Valor do BDI =>		2,15	0,00	11,05

Código Banco	Descrição	Tipo	Und	Quant.	Valor Unit	Total	
Composição	5705 SINAPI	CAMINHÃO TOCO, PBT 16.000 KG, CARGA ÚTIL MÁX. 10.685 KG, DIST. ENTRE EIXOS 4,8 M, POTÊNCIA 189 CV, INCLUSIVE CARROCERIA FIXA ABERTA DE MADEIRA P/ TRANSPORTE GERAL DE CARGA SECA, DIMEN. APROX. 2,5 X 7,00 X 0,50 M - MANUTENÇÃO, AF_06/2014	CHOR - CUSTOS HORÁRIOS DE MÁQUINAS E EQUIPAMENTOS	H	1,0000000	40,70	40,70
Insumo	00037731 SINAPI	CARROCERIA FIXA ABERTA DE MADEIRA PARA TRANSPORTE GERAL DE CARGA SECA DIMENSOES APROXIMADAS 2,5 X 7,00 X 0,50 M (INCLUI MONTAGEM, NAO INCLUI CAMINHÃO)	Material	UN	0,0000290	29,336,15	2,02
Insumo	00037752 SINAPI	CAMINHÃO TOCO, PESO BRUTO TOTAL 16000 KG, CARGA UTIL MAXIMA 11030 KG, DISTANCIA ENTRE EIXOS 5,41 M, POTENCIA 185 CV (INCLUI CABINE E CHASSI, NAO INCLUI CARROCERIA)	Equipamento	UN	0,0000643	601,621,60	38,68
			MO sem LS =>		0,00	0,00	0,00
			Valor do BDI =>		9,86	0,00	50,56

Código Banco	Descrição	Tipo	Und	Quant.	Valor Unit	Total
--------------	-----------	------	-----	--------	------------	-------

Vinicius Viana Bezerra
Eng. Civil
CREA-PE 033247-C

TYSON CIPRIANO
DA
SILVA:07114134444

Assinado de forma digital
por TYSON CIPRIANO DA
SILVA:07114134444
Dados: 2024.07.02 15:47:40
-03'00'

PREFEITURA MUNICIPAL DE VERTENTES
SECRETARIA DE DESENVOLVIMENTO URBANO

COMPOSIÇÃO

PROJETO: PAVIMENTAÇÃO ASFALTICA DE DIVERSAS RUAS NO MUNICIPIO DE VERTENTES/PE.
LOCAL: MUNICIPIO DE VERTENTES/PE
ESTADO: Pernambuco

DATA : JULHO/2024

Composições Analíticas com Preço Unitário
Composições Principais

Composição	53797 SINAPI	GAMINHÃO TOCO, PBT 16.000 KG, CARGA ÚTIL MÁX. 10.685 KG, DIST. ENTRE EIXOS 4,8 M, POTÊNCIA 189 CV, INCLUSIVE CARROCERIA FIXA ABERTA DE MADEIRA PI/ TRANSPORTE GERAL DE CARGA SECA, DIMEN. APROX. 2,5 X 7,00 X 0,50 M - MATERIAIS NA OPERAÇÃO, AF_08/2014	CHOR - CUSTOS HORÁRIOS DE MÁQUINAS E EQUIPAMENTOS	H	1,0000000	115,84	115,84	
Insumo	00004221 SINAPI	OLEO DIESEL COMBUSTIVEL COMUM	Material	L	19,4700000	5,95	115,84	
			MO sem LS =>	0,00	LS =>	0,00	MO com LS =>	0,00
			Valor do BDI =>	28,06			Valor com BDI =>	143,90

Composição	Código Banco	Descrição	Tipo	Und	Quant.	Valor Unit	Total	
Composição	88261 SINAPI	CARPINTEIRO DE ESQUADRIA COM ENCARGOS COMPLEMENTARES	SEDI - SERVIÇOS DIVERSOS	H	1,0000000	24,20	24,20	
Composição Auxiliar	95329 SINAPI	CURSO DE CAPACITAÇÃO PARA CARPINTEIRO DE ESQUADRIA (ENCARGOS COMPLEMENTARES) - HORISTA	SEDI - SERVIÇOS DIVERSOS	H	1,0000000	0,32	0,32	
Insumo	00001214 SINAPI	CARPINTEIRO DE ESQUADRIAS (HORISTA)	Mão de Obra	H	1,0000000	19,02	19,02	
Insumo	00037370 SINAPI	ALIMENTAÇÃO - HORISTA (COLETADO CAIXA - ENCARGOS COMPLEMENTARES)	Outros	H	1,0000000	1,02	1,02	
Insumo	00037371 SINAPI	TRANSPORTE - HORISTA (COLETADO CAIXA - ENCARGOS COMPLEMENTARES)	Serviços	H	1,0000000	0,57	0,57	
Insumo	00037372 SINAPI	EXAMES - HORISTA (COLETADO CAIXA - ENCARGOS COMPLEMENTARES)	Outros	H	1,0000000	1,34	1,34	
Insumo	00037373 SINAPI	SEGURO - HORISTA (COLETADO CAIXA - ENCARGOS COMPLEMENTARES)	Taxas	H	1,0000000	0,01	0,01	
Insumo	00043459 SINAPI	FERRAMENTAS - FAMÍLIA CARPINTEIRO DE FORMAS - HORISTA (ENCARGOS COMPLEMENTARES - COLETADO CAIXA)	Equipamento	H	1,0000000	0,49	0,49	
Insumo	00043483 SINAPI	EPI - FAMÍLIA CARPINTEIRO DE FORMAS - HORISTA (ENCARGOS COMPLEMENTARES - COLETADO CAIXA)	Equipamento	H	1,0000000	1,43	1,43	
			MO sem LS =>	19,34	LS =>	0,00	MO com LS =>	19,34
			Valor do BDI =>	5,86			Valor com BDI =>	30,06

Composição	Código Banco	Descrição	Tipo	Und	Quant.	Valor Unit	Total	
Composição	88262 SINAPI	CARPINTEIRO DE FORMAS COM ENCARGOS COMPLEMENTARES	SEDI - SERVIÇOS DIVERSOS	H	1,0000000	25,10	25,10	
Composição Auxiliar	95330 SINAPI	CURSO DE CAPACITAÇÃO PARA CARPINTEIRO DE FORMAS (ENCARGOS COMPLEMENTARES) - HORISTA	SEDI - SERVIÇOS DIVERSOS	H	1,0000000	0,26	0,26	
Insumo	00001213 SINAPI	CARPINTEIRO DE FORMAS (HORISTA)	Mão de Obra	H	1,0000000	19,98	19,98	
Insumo	00037370 SINAPI	ALIMENTAÇÃO - HORISTA (COLETADO CAIXA - ENCARGOS COMPLEMENTARES)	Outros	H	1,0000000	1,02	1,02	
Insumo	00037371 SINAPI	TRANSPORTE - HORISTA (COLETADO CAIXA - ENCARGOS COMPLEMENTARES)	Serviços	H	1,0000000	0,57	0,57	
Insumo	00037372 SINAPI	EXAMES - HORISTA (COLETADO CAIXA - ENCARGOS COMPLEMENTARES)	Outros	H	1,0000000	1,34	1,34	
Insumo	00037373 SINAPI	SEGURO - HORISTA (COLETADO CAIXA - ENCARGOS COMPLEMENTARES)	Taxas	H	1,0000000	0,01	0,01	
Insumo	00043459 SINAPI	FERRAMENTAS - FAMÍLIA CARPINTEIRO DE FORMAS - HORISTA (ENCARGOS COMPLEMENTARES - COLETADO CAIXA)	Equipamento	H	1,0000000	0,49	0,49	
Insumo	00043483 SINAPI	EPI - FAMÍLIA CARPINTEIRO DE FORMAS - HORISTA (ENCARGOS COMPLEMENTARES - COLETADO CAIXA)	Equipamento	H	1,0000000	1,43	1,43	
			MO sem LS =>	20,24	LS =>	0,00	MO com LS =>	20,24
			Valor do BDI =>	6,08			Valor com BDI =>	31,18

Composição	Código Banco	Descrição	Tipo	Und	Quant.	Valor Unit	Total	
Composição	87903 SINAPI	ESTRUTURAS DE CONCRETO DE FACHADA, COM ROLO PARA TEXTURA ACRÍLICA, ARGAMASSA INDUSTRIALIZADA COM PREPARO EM MISTURADOR DE EIXO HORIZONTAL DE 300 KG, AF_08/2019	REVE - REVESTIMENTO E TRATAMENTO DE SUPERFÍCIES	m²	1,0000000	12,72	12,72	
Composição Auxiliar	87393 SINAPI	ARGAMASSA INDUSTRIALIZADA PARA CHAPISCO ROLADO, PREPARO COM MISTURADOR DE EIXO HORIZONTAL DE 300 KG, AF_08/2019	SEDI - SERVIÇOS DIVERSOS	m³	0,0015000	6.184,75	9,27	
Composição Auxiliar	88309 SINAPI	PEDREIRO COM ENCARGOS COMPLEMENTARES	SEDI - SERVIÇOS DIVERSOS	H	0,1074000	25,46	2,73	
Composição Auxiliar	88316 SINAPI	SERVENTE COM ENCARGOS COMPLEMENTARES	SEDI - SERVIÇOS DIVERSOS	H	0,0358000	20,28	0,72	
			MO sem LS =>	2,91	LS =>	0,00	MO com LS =>	2,91
			Valor do BDI =>	3,08			Valor com BDI =>	15,80

Composição	Código Banco	Descrição	Tipo	Und	Quant.	Valor Unit	Total	
Composição	87885 SINAPI	ROLO PARA TEXTURA ACRÍLICA, ARGAMASSA INDUSTRIALIZADA COM PREPARO EM MISTURADOR DE EIXO HORIZONTAL DE 300 KG, AF_08/2019	REVE - REVESTIMENTO E TRATAMENTO DE SUPERFÍCIES	m²	1,0000000	10,55	10,55	
Composição Auxiliar	87393 SINAPI	ARGAMASSA INDUSTRIALIZADA PARA CHAPISCO ROLADO, PREPARO COM MISTURADOR DE EIXO HORIZONTAL DE 300 KG, AF_08/2019	SEDI - SERVIÇOS DIVERSOS	m³	0,0015000	6.184,75	9,27	
Composição Auxiliar	88309 SINAPI	PEDREIRO COM ENCARGOS COMPLEMENTARES	SEDI - SERVIÇOS DIVERSOS	H	0,0389000	25,46	0,99	
Composição Auxiliar	88318 SINAPI	SERVENTE COM ENCARGOS COMPLEMENTARES	SEDI - SERVIÇOS DIVERSOS	H	0,0146000	20,28	0,29	
			MO sem LS =>	1,18	LS =>	0,00	MO com LS =>	1,18
			Valor do BDI =>	2,55			Valor com BDI =>	13,10

Composição	Código Banco	Descrição	Tipo	Und	Quant.	Valor Unit	Total
Composição	90466 SINAPI	CHUMBAMENTO LINEAR EM ALVENARIA PARA RAMAIS/DISTRIBUIÇÃO COM DIÂMETROS MENORES OU IGUAIS A 40 MM, AF_05/2015	RNHI - INSTALAÇÕES HIDROSANITÁRIAS	M	1,0000000	14,02	14,02

Vinicius M. Viana Rodrigues
Eng. Civil
CREA-PE 033247-C

TYSON CIPRIANO
DA
SILVA:07114134444

Assinado de forma digital por
TYSON CIPRIANO DA
SILVA:07114134444
Dados: 2024.07.02 15:47:53
-03'00'

PREFEITURA MUNICIPAL DE VERTENTES
SECRETARIA DE DESENVOLVIMENTO URBANO

COMPOSIÇÃO

PROJETO: PAVIMENTAÇÃO ASFALTICA DE DIVERSAS RUAS NO MUNICIPIO DE VERTENTES/PE.
 LOCAL: MUNICIPIO DE VERTENTES/PE
 ESTADO: Pernambuco

DATA: JULHO/2024

Composições Analíticas com Preço Unitário
Composições Principais

Composição Auxiliar	88248 SINAPI	AUXILIAR DE ENCANADOR OU BOMBEIRO HIDRÁULICO COM ENCARGOS COMPLEMENTARES	SEDI - SERVIÇOS DIVERSOS	H	0,0830000	20,60	1,70	
Composição Auxiliar	88267 SINAPI	ENCANADOR OU BOMBEIRO HIDRÁULICO COM ENCARGOS COMPLEMENTARES	SEDI - SERVIÇOS DIVERSOS	H	0,3660000	24,70	9,01	
Composição Auxiliar	88629 SINAPI	OPERADOR DE MÁQUINAS E EQUIPAMENTOS COM ENCARGOS COMPLEMENTARES	SEDI - SERVIÇOS DIVERSOS	H	0,0051000	649,89	3,31	
			MO sem LS =>	9,46	LS =>	0,00	MO com LS =>	9,46
			Valor do BDI =>	3,39			Valor com BDI =>	17,41

Composição	Código Banco	Descrição	Tipo	Und	Quant.	Valor Unit	Total	
	93205 SINAPI	USINA DE AMARRAÇÃO DE ALVENARIA MULTICAMADA EM LODO COM UTILIZAÇÃO DE BLOCOS CANAL ETI AF_08/2015	FUES - FUNDAÇÕES E ESTRUTURAS	M	1,0000000	58,58	58,58	
Composição Auxiliar	87294 SINAPI	ARGAMASSA TRAÇO 1:2:9 (EM VOLUME DE CIMENTO, CAL E AREIA MÉDIA ÚMIDA) PARA EMBOÇO MASSA ÚNICA/ASSENTAMENTO DE ALVENARIA DE VEDAÇÃO. PREPARO MECÂNICO COM BETONEIRA 600 L. AF_08/2019	SEDI - SERVIÇOS DIVERSOS	m³	0,0019000	640,38	1,21	
Composição Auxiliar	88309 SINAPI	PEDEIREIRO COM ENCARGOS COMPLEMENTARES	SEDI - SERVIÇOS DIVERSOS	H	0,2950000	25,46	7,51	
Composição Auxiliar	88316 SINAPI	SERVENTE COM ENCARGOS COMPLEMENTARES	SEDI - SERVIÇOS DIVERSOS	H	0,1450000	20,28	3,00	
Composição Auxiliar	89994 SINAPI	GRAUTEAMENTO DE CINTA INTERMEDIÁRIA OU DE CONTRAVERGA EM ALVENARIA ESTRUTURAL. AF_09/2021	FUES - FUNDAÇÕES E ESTRUTURAS	m³	0,0280000	873,70	24,46	
Composição Auxiliar	89998 SINAPI	ARMADAÇÃO DE CINTA DE ALVENARIA ESTRUTURAL: DIÂMETRO DE 10,0 MM. AF_06/2021	FUES - FUNDAÇÕES E ESTRUTURAS	KG	1,2340000	10,29	12,69	
Insumo	0000058 SINAPI	CANALETA DE CONCRETO 9 X 19 X 19 CM (CLASSE C - NBR 6136)	Material	UN	5,3400000	1,82	9,71	
			MO sem LS =>	17,14	LS =>	0,00	MO com LS =>	17,14
			Valor do BDI =>	14,19			Valor com BDI =>	72,77

Composição	Código Banco	Descrição	Tipo	Und	Quant.	Valor Unit	Total	
Composição	91534 SINAPI	COMPACTADOR DE SOLOS DE PERCUSSÃO (SOQUETE) COM MOTOR A GASOLINA 4 TEMPOS, POTÊNCIA 4 CV - CHI DIURNO. AF_08/2015	CHOR - CUSTOS HORÁRIOS DE MÁQUINAS E EQUIPAMENTOS	CHI	1,0000000	33,33	33,33	
Composição Auxiliar	88297 SINAPI	OPERADOR DE MÁQUINAS E EQUIPAMENTOS COM ENCARGOS COMPLEMENTARES	SEDI - SERVIÇOS DIVERSOS	H	1,0000000	32,40	32,40	
Composição Auxiliar	91529 SINAPI	COMPACTADOR DE SOLOS DE PERCUSSÃO (SOQUETE) COM MOTOR A GASOLINA 4 TEMPOS, POTÊNCIA 4 CV - DEPRECIÇÃO. AF_08/2015	CHOR - CUSTOS HORÁRIOS DE MÁQUINAS E EQUIPAMENTOS	H	1,0000000	0,74	0,74	
Composição Auxiliar	91530 SINAPI	COMPACTADOR DE SOLOS DE PERCUSSÃO (SOQUETE) COM MOTOR A GASOLINA 4 TEMPOS, POTÊNCIA 4 CV - JUROS. AF_08/2015	CHOR - CUSTOS HORÁRIOS DE MÁQUINAS E EQUIPAMENTOS	H	1,0000000	0,19	0,19	
			MO sem LS =>	28,59	LS =>	0,00	MO com LS =>	28,59
			Valor do BDI =>	8,07			Valor com BDI =>	41,40

Composição	Código Banco	Descrição	Tipo	Und	Quant.	Valor Unit	Total	
Composição	91533 SINAPI	COMPACTADOR DE SOLOS DE PERCUSSÃO (SOQUETE) COM MOTOR A GASOLINA 4 TEMPOS, POTÊNCIA 4 CV - CHP DIURNO. AF_08/2015	CHOR - CUSTOS HORÁRIOS DE MÁQUINAS E EQUIPAMENTOS	CHP	1,0000000	40,32	40,32	
Composição Auxiliar	88297 SINAPI	OPERADOR DE MÁQUINAS E EQUIPAMENTOS COM ENCARGOS COMPLEMENTARES	SEDI - SERVIÇOS DIVERSOS	H	1,0000000	32,40	32,40	
Composição Auxiliar	91529 SINAPI	COMPACTADOR DE SOLOS DE PERCUSSÃO (SOQUETE) COM MOTOR A GASOLINA 4 TEMPOS, POTÊNCIA 4 CV - DEPRECIÇÃO. AF_08/2015	CHOR - CUSTOS HORÁRIOS DE MÁQUINAS E EQUIPAMENTOS	H	1,0000000	0,74	0,74	
Composição Auxiliar	91530 SINAPI	COMPACTADOR DE SOLOS DE PERCUSSÃO (SOQUETE) COM MOTOR A GASOLINA 4 TEMPOS, POTÊNCIA 4 CV - JUROS. AF_08/2015	CHOR - CUSTOS HORÁRIOS DE MÁQUINAS E EQUIPAMENTOS	H	1,0000000	0,19	0,19	
Composição Auxiliar	91531 SINAPI	COMPACTADOR DE SOLOS DE PERCUSSÃO (SOQUETE) COM MOTOR A GASOLINA 4 TEMPOS, POTÊNCIA 4 CV - MANUTENÇÃO. AF_08/2015	CHOR - CUSTOS HORÁRIOS DE MÁQUINAS E EQUIPAMENTOS	H	1,0000000	0,93	0,93	
Composição Auxiliar	91532 SINAPI	COMPACTADOR DE SOLOS DE PERCUSSÃO (SOQUETE) COM MOTOR A GASOLINA 4 TEMPOS, POTÊNCIA 4 CV - MATERIAL NA OPERAÇÃO	CHOR - CUSTOS HORÁRIOS DE MÁQUINAS E EQUIPAMENTOS	H	1,0000000	6,06	6,06	
			MO sem LS =>	28,59	LS =>	0,00	MO com LS =>	28,59
			Valor do BDI =>	9,76			Valor com BDI =>	50,08

Composição	Código Banco	Descrição	Tipo	Und	Quant.	Valor Unit	Total	
Composição	91529 SINAPI	COMPACTADOR DE SOLOS DE PERCUSSÃO (SOQUETE) COM MOTOR A GASOLINA 4 TEMPOS, POTÊNCIA 4 CV - DEPRECIÇÃO. AF_08/2015	CHOR - CUSTOS HORÁRIOS DE MÁQUINAS E EQUIPAMENTOS	H	1,0000000	0,74	0,74	
Insumo	00013458 SINAPI	COMPACTADOR DE SOLOS DE PERCUSSÃO (SOQUETE) COM MOTOR A GASOLINA 4 TEMPOS DE 4 CV	Equipamento	UN	0,0000533	13.981,04	0,74	
			MO sem LS =>	0,00	LS =>	0,00	MO com LS =>	0,00
			Valor do BDI =>	0,17			Valor com BDI =>	0,91

Composição	Código Banco	Descrição	Tipo	Und	Quant.	Valor Unit	Total	
Composição	91530 SINAPI	COMPACTADOR DE SOLOS DE PERCUSSÃO (SOQUETE) COM MOTOR A GASOLINA 4 TEMPOS, POTÊNCIA 4 CV - JUROS. AF_08/2015	CHOR - CUSTOS HORÁRIOS DE MÁQUINAS E EQUIPAMENTOS	H	1,0000000	0,19	0,19	
Insumo	00013458 SINAPI	COMPACTADOR DE SOLOS DE PERCUSSÃO (SOQUETE) COM MOTOR A GASOLINA 4 TEMPOS DE 4 CV	Equipamento	UN	0,0000143	13.981,04	0,19	
			MO sem LS =>	0,00	LS =>	0,00	MO com LS =>	0,00
			Valor do BDI =>	0,04			Valor com BDI =>	0,23

Assinado digitalmente por
 Edna Civil
 REAF 033247-0

TYSON CIPRIANO
 DA
 SILVA:0711413444

Assinado de forma digital por
 TYSON CIPRIANO DA
 SILVA:0711413444
 Dados: 2024.07.02 15:48:04
 03'00

PREFEITURA MUNICIPAL DE VERTENTES
SECRETARIA DE DESENVOLVIMENTO URBANO

COMPOSIÇÃO

PROJETO: PAVIMENTAÇÃO ASFALTICA DE DIVERSAS RUAS NO MUNICIPIO DE VERTENTES/PE.
LOCAL: MUNICIPIO DE VERTENTES/PE
ESTADO: Pernambuco

DATA: JULHO/2024

Composições Analíticas com Preço Unitário
Composições Principais

	Código Banco	Descrição	Tipo	Und	Quant.	Valor Unit	Total	
Composição	91531 SINAPI	COMPACTADOR DE SOLOS DE PERCUSSÃO (SOQUETE) COM MOTOR A GASOLINA 4 TEMPOS, POTÊNCIA 4 CV - MANUTENÇÃO, AF_08/2015	CHOR - CUSTOS HORÁRIOS DE MÁQUINAS E EQUIPAMENTOS	H	1,0000000	0,93	0,93	
Insumo	00013458 SINAPI	GASOLINA 4 TEMPOS DE 400 ML	Equipamento	UN	0,0000667	13,98104	0,93	
			MO sem LS =>	0,00	LS =>	0,00	MO com LS =>	0,00
			Valor do BDI =>	0,22			Valor com BDI =>	1,15
Composição	91532 SINAPI	COMPACTADOR DE SOLOS DE PERCUSSÃO (SOQUETE) COM MOTOR A GASOLINA 4 TEMPOS, POTÊNCIA 4 CV - MATERIAIS NA OPERAÇÃO, AF_08/2015	CHOR - CUSTOS HORÁRIOS DE MÁQUINAS E EQUIPAMENTOS	H	1,0000000	6,06	6,06	
Insumo	00004222 SINAPI	GASOLINA COMUM	Material	L	1,0300000	5,89	6,06	
			MO sem LS =>	0,00	LS =>	0,00	MO com LS =>	0,00
			Valor do BDI =>	1,46			Valor com BDI =>	7,52
Composição	102486 SINAPI	CONCRETO FCK = 15MPA, TRAÇO 1:3,4:3,4 (EM MASSA SECA DE CIMENTO/ÁREA MÉDIA/ SEIXO ROLADO) - PREPARO MANUAL, AF_05/2021	FUES - FUNDAÇÕES E ESTRUTURAS	m³	1,0000000	636,71	636,71	
Composição Auxiliar	88316 SINAPI	SERVENTE COM ENCARGOS COMPLEMENTARES	SEDI - SERVIÇOS DIVERSOS	H	6,2383000	20,28	126,51	
Insumo	00000370 SINAPI	CIMENTO PORTLAND COMPOSTO CP II-32	Material	m³	0,8348000	129,00	107,68	
Insumo	00001379 SINAPI	SEIXO ROLADO PARA APLICACAO EM CONCRETO (POSTO PEDREIRA/FORNECEDOR, SEM FRETE)	Material	KG	283,3092000	0,70	198,31	
			MO sem LS =>	96,06	LS =>	0,00	MO com LS =>	96,06
			Valor do BDI =>	154,27			Valor com BDI =>	790,98
Composição	94970 SINAPI	CONCRETO FCK = 20MPA, TRAÇO 1:2,7:3 (EM MASSA SECA DE CIMENTO/ÁREA MÉDIA/ BRITA 1) - PREPARO MECÂNICO COM BETONEIRA 600 L, AF_05/2021	FUES - FUNDAÇÕES E ESTRUTURAS	m³	1,0000000	459,26	459,26	
Composição Auxiliar	88316 SINAPI	SERVENTE COM ENCARGOS COMPLEMENTARES	SEDI - SERVIÇOS DIVERSOS	H	2,0267000	20,28	41,10	
Composição Auxiliar	88377 SINAPI	OPERADOR DE BETONEIRA ESTACIONÁRIA/MISTURADOR COM ENCARGOS COMPLEMENTARES	SEDI - SERVIÇOS DIVERSOS	H	1,2768000	28,01	35,76	
Composição Auxiliar	89225 SINAPI	BETONEIRA CAPACIDADE NOMINAL DE 600 L, CAPACIDADE DE MISTURA 360 L, MOTOR ELÉTRICO TRIFÁSICO POTÊNCIA DE 4 CV, SEM CARREGADOR - CHP DIURNO, AF_11/2014	CHOR - CUSTOS HORÁRIOS DE MÁQUINAS E EQUIPAMENTOS	CHP	0,6572000	5,80	3,81	
Composição Auxiliar	89226 SINAPI	BETONEIRA CAPACIDADE NOMINAL DE 600 L, CAPACIDADE DE MISTURA 360 L, MOTOR ELÉTRICO TRIFÁSICO POTÊNCIA DE 4 CV, SEM CARREGADOR - CHI DIURNO, AF_11/2014	CHOR - CUSTOS HORÁRIOS DE MÁQUINAS E EQUIPAMENTOS	CHI	0,6197000	1,73	1,07	
Insumo	00000370 SINAPI	CIMENTO PORTLAND COMPOSTO CP II-32	Material	m³	0,7609000	129,00	98,15	
Insumo	00001379 SINAPI	CIMENTO PORTLAND COMPOSTO CP II-32	Material	KG	325,1589000	0,70	227,61	
Insumo	00004721 SINAPI	PEDRA BRITADA N. 1 (9,5 a 19 MM) POSTO PEDREIRA/FORNECEDOR, SEM FRETE	Material	m³	0,5912000	104,48	61,76	
			MO sem LS =>	62,10	LS =>	0,00	MO com LS =>	62,10
			Valor do BDI =>	113,70			Valor com BDI =>	582,96
Composição	94971 SINAPI	CONCRETO FCK = 25MPA, TRAÇO 1:2,3:2,7 (EM MASSA SECA DE CIMENTO/ÁREA MÉDIA/ BRITA 1) - PREPARO MECÂNICO COM BETONEIRA 600 L, AF_05/2021	FUES - FUNDAÇÕES E ESTRUTURAS	m³	1,0000000	491,60	491,60	
Composição Auxiliar	88316 SINAPI	SERVENTE COM ENCARGOS COMPLEMENTARES	SEDI - SERVIÇOS DIVERSOS	H	1,9792000	20,28	40,13	
Composição Auxiliar	88377 SINAPI	OPERADOR DE BETONEIRA ESTACIONÁRIA/MISTURADOR COM ENCARGOS COMPLEMENTARES	SEDI - SERVIÇOS DIVERSOS	H	1,2501000	28,01	35,01	
Composição Auxiliar	89225 SINAPI	BETONEIRA CAPACIDADE NOMINAL DE 600 L, CAPACIDADE DE MISTURA 360 L, MOTOR ELÉTRICO TRIFÁSICO POTÊNCIA DE 4 CV, SEM CARREGADOR - CHP DIURNO, AF_11/2014	CHOR - CUSTOS HORÁRIOS DE MÁQUINAS E EQUIPAMENTOS	CHP	0,6434000	5,80	3,73	
Composição Auxiliar	89226 SINAPI	BETONEIRA CAPACIDADE NOMINAL DE 600 L, CAPACIDADE DE MISTURA 360 L, MOTOR ELÉTRICO TRIFÁSICO POTÊNCIA DE 4 CV, SEM CARREGADOR - CHI DIURNO, AF_11/2014	CHOR - CUSTOS HORÁRIOS DE MÁQUINAS E EQUIPAMENTOS	CHI	0,6067000	1,73	1,04	
Insumo	00000370 SINAPI	CIMENTO PORTLAND COMPOSTO CP II-32	Material	m³	0,7275000	129,00	93,84	
Insumo	00001379 SINAPI	CIMENTO PORTLAND COMPOSTO CP II-32	Material	KG	364,9433000	0,70	255,46	

Vitor M. Vitor Ribeiro
 Eng.º Civil
 CREA-PE 033247-E

TYSON CIPRIANO
 DA
 SILVA:0711413444

Assinado de forma digital por
 TYSON CIPRIANO DA
 SILVA:0711413444
 Dados: 2024.07.02 15:48:16
 -0300

PREFEITURA MUNICIPAL DE VERTENTES
SECRETARIA DE DESENVOLVIMENTO URBANO

COMPOSIÇÃO

PROJETO: PAVIMENTAÇÃO ASFALTICA DE DIVERSAS RUAS NO MUNICIPIO DE VERTENTES/PE.
 LOCAL: MUNICIPIO DE VERTENTES/PE
 ESTADO: Pernambuco

DATA : JULHO/2024

Composições Analíticas com Preço Unitário
Composições Principais

Insumo	00004721 SINAPI	PEDRA BRITADA N. 1 (9,5 a 19 MM) POSTO PEDREIRA/FORNECEDOR, SEM FRETE	Material	m³	0,5972000	104,48	62,39	
			MO sem LS =>	60,72	LS =>	0,00	MO com LS =>	60,72
			Valor do BDI =>	119,11		Valor com BDI =>	610,71	

	Código Banco	Descrição	Tipo	Und	Quant.	Valor Unit	Total	
Composição	94972 SINAPI	CONCRETO FCK = 30MPA, TRAÇO 1:2,1:2,5 (EM MASSA SECA DE CIMENTO/ AREIA MÉDIA/ BRITA 1) - PREPARO MECÂNICO COM BETONEIRA 600 L. AF_05/2021	FUES - FUNDAÇÕES E ESTRUTURAS	m³	1,0000000	506,84	506,84	
Composição Auxiliar	88316 SINAPI	SERVENTE COM ENCARGOS COMPLEMENTARES	SEDI - SERVIÇOS DIVERSOS	H	1,9633000	20,28	39,81	
Composição Auxiliar	88377 SINAPI	OPERADOR DE BETONEIRA ESTACIONÁRIA/MISTURADOR COM ENCARGOS COMPLEMENTARES	SEDI - SERVIÇOS DIVERSOS	H	1,2400000	28,01	34,73	
Composição Auxiliar	89225 SINAPI	BETONEIRA CAPACIDADE NOMINAL DE 600 L, CAPACIDADE DE MISTURA 360 L, MOTOR ELÉTRICO TRIFÁSICO POTÊNCIA DE 4 CV, SEM CARREGADOR - CHP DIURNO, AF_11/2014	CHOR - CUSTOS HORÁRIOS DE MÁQUINAS E EQUIPAMENTOS	CHP	0,6382000	5,80	3,70	
Composição Auxiliar	89226 SINAPI	360 L, MOTOR ELÉTRICO TRIFÁSICO POTÊNCIA DE 4 CV, SEM CARREGADOR - CHP DIURNO, AF_11/2014	CHOR - CUSTOS HORÁRIOS DE MÁQUINAS E EQUIPAMENTOS	CHP	0,6018000	1,73	1,04	
Insumo	00000370 SINAPI	AREIA MÉDIA - POSTO UNICOR/FORNECEDOR (PREPARO NA UNIDADE, SEM TRANSPORTES)	Material	m³	0,7119000	129,00	91,83	
Insumo	00001379 SINAPI	CIMENTO PORTLAND COMPOSTO CP II-32	Material	KG	391,1663000	0,70	273,81	
Insumo	00004721 SINAPI	PEDRA BRITADA N. 1 (9,5 a 19 MM) POSTO PEDREIRA/FORNECEDOR, SEM FRETE	Material	m³	0,5972000	104,48	61,92	
			MO sem LS =>	60,23	LS =>	0,00	MO com LS =>	60,23
			Valor do BDI =>	122,80		Valor com BDI =>	629,64	

	Código Banco	Descrição	Tipo	Und	Quant.	Valor Unit	Total	
Composição	94974 SINAPI	CONCRETO MAGRO PARA LASTRO, TRAÇO 1:4,5:4,5 (EM MASSA SECA DE CIMENTO/ AREIA MÉDIA/ BRITA 1) - PREPARO MANUAL. AF_05/2021	FUES - FUNDAÇÕES E ESTRUTURAS	m³	1,0000000	453,24	453,24	
Composição Auxiliar	88316 SINAPI	SERVENTE COM ENCARGOS COMPLEMENTARES	SEDI - SERVIÇOS DIVERSOS	H	6,2858000	20,28	127,47	
Insumo	00000370 SINAPI	AREIA MÉDIA - POSTO UNICOR/FORNECEDOR (PREPARO NA UNIDADE, SEM TRANSPORTES)	Material	m³	0,8538000	129,00	110,14	
Insumo	00001379 SINAPI	CIMENTO PORTLAND COMPOSTO CP II-32	Material	KG	218,9300000	0,70	153,25	
Insumo	00004721 SINAPI	PEDRA BRITADA N. 1 (9,5 a 19 MM) POSTO PEDREIRA/FORNECEDOR, SEM FRETE	Material	m³	0,5971000	104,48	62,38	
			MO sem LS =>	96,80	LS =>	0,00	MO com LS =>	96,80
			Valor do BDI =>	109,82		Valor com BDI =>	563,06	

	Código Banco	Descrição	Tipo	Und	Quant.	Valor Unit	Total	
Composição	94962 SINAPI	CONCRETO MAGRO PARA LASTRO, TRAÇO 1:4,5:4,5 (EM MASSA SECA DE CIMENTO/ AREIA MÉDIA/ BRITA 1) - PREPARO MECÂNICO COM BETONEIRA 400 L. AF_05/2021	FUES - FUNDAÇÕES E ESTRUTURAS	m³	1,0000000	406,33	406,33	
Composição Auxiliar	88316 SINAPI	SERVENTE COM ENCARGOS COMPLEMENTARES	SEDI - SERVIÇOS DIVERSOS	H	2,3433000	20,28	47,52	
Composição Auxiliar	88377 SINAPI	OPERADOR DE BETONEIRA ESTACIONÁRIA/MISTURADOR COM ENCARGOS COMPLEMENTARES	SEDI - SERVIÇOS DIVERSOS	H	1,4811000	28,01	41,48	
Composição Auxiliar	88830 SINAPI	BETONEIRA CAPACIDADE NOMINAL DE 400 L, CAPACIDADE DE MISTURA 280 L, MOTOR ELÉTRICO TRIFÁSICO POTÊNCIA DE 2 CV, SEM CARREGADOR - CHP DIURNO, AF_10/2014	CHOR - CUSTOS HORÁRIOS DE MÁQUINAS E EQUIPAMENTOS	CHP	0,7623000	2,03	1,54	
Composição Auxiliar	88831 SINAPI	BETONEIRA CAPACIDADE NOMINAL DE 400 L, CAPACIDADE DE MISTURA 280 L, MOTOR ELÉTRICO TRIFÁSICO POTÊNCIA DE 2 CV, SEM CARREGADOR - CHP DIURNO, AF_10/2014	CHOR - CUSTOS HORÁRIOS DE MÁQUINAS E EQUIPAMENTOS	CHP	0,7188000	0,42	0,30	
Insumo	00000370 SINAPI	AREIA MÉDIA - POSTO UNICOR/FORNECEDOR (PREPARO NA UNIDADE, SEM TRANSPORTES)	Material	m³	0,8269000	129,00	106,67	
Insumo	00001379 SINAPI	CIMENTO PORTLAND COMPOSTO CP II-32	Material	KG	212,0184000	0,70	148,41	
Insumo	00004721 SINAPI	PEDRA BRITADA N. 1 (9,5 a 19 MM) POSTO PEDREIRA/FORNECEDOR, SEM FRETE	Material	m³	0,5782000	104,48	60,41	
			MO sem LS =>	71,92	LS =>	0,00	MO com LS =>	71,92
			Valor do BDI =>	98,45		Valor com BDI =>	504,78	

	Código Banco	Descrição	Tipo	Und	Quant.	Valor Unit	Total
Composição	94968 SINAPI	CONCRETO MAGRO PARA LASTRO, TRAÇO 1:4,5:4,5 (EM MASSA SECA DE CIMENTO/ AREIA MÉDIA/ BRITA 1) - PREPARO MECÂNICO COM BETONEIRA 600 L. AF_05/2021	FUES - FUNDAÇÕES E ESTRUTURAS	m³	1,0000000	402,68	402,68
Composição Auxiliar	88316 SINAPI	SERVENTE COM ENCARGOS COMPLEMENTARES	SEDI - SERVIÇOS DIVERSOS	H	2,1058000	20,28	42,70
Composição Auxiliar	88377 SINAPI	OPERADOR DE BETONEIRA ESTACIONÁRIA/MISTURADOR COM ENCARGOS COMPLEMENTARES	SEDI - SERVIÇOS DIVERSOS	H	1,3316000	28,01	37,29

Valéria M. Viana
 Eng. Civil
 CREA-PE 033247-5

TYSON CIPRIANO DA
 SILVA:07114134444

Assinado de forma digital por
 TYSON CIPRIANO DA
 SILVA:07114134444
 Dados: 2024.07.02 15:48:27 -03'00'

PREFEITURA MUNICIPAL DE VERTENTES
SECRETARIA DE DESENVOLVIMENTO URBANO

COMPOSIÇÃO

PROJETO: PAVIMENTAÇÃO ASFALTICA DE DIVERSAS RUAS NO MUNICIPIO DE VERTENTES/PE.
 LOCAL: MUNICIPIO DE VERTENTES/PE
 ESTADO: Pernambuco

DATA : JULHO/2024

Composições Analíticas com Preço Unitário
Composições Principais

Composição	Código Banco	Descrição	Tipo	Und	Quant.	Valor Unit	Total		
Composição Auxiliar	89225 SINAPI	BETONEIRA CAPACIDADE NOMINAL DE 600 L, CAPACIDADE DE MISTURA 360 L, MOTOR ELÉTRICO TRIFÁSICO POTÊNCIA DE 4 CV, SEM CARREGADOR - CHP DIURNO, AF. 11/2014	CHOR - CUSTOS HORÁRIOS DE MÁQUINAS E EQUIPAMENTOS	CHP	0,6853000	5,80	3,97		
Composição Auxiliar	89226 SINAPI	BETONEIRA CAPACIDADE NOMINAL DE 600 L, CAPACIDADE DE MISTURA 360 L, MOTOR ELÉTRICO TRIFÁSICO POTÊNCIA DE 4 CV, SEM CARREGADOR - CHI DIURNO, AF. 11/2014	CHOR - CUSTOS HORÁRIOS DE MÁQUINAS E EQUIPAMENTOS	CHI	0,6462000	1,73	1,11		
Insumo	00000370 SINAPI	BETONEIRA - POSTO UNIDADE FORNECEDOR (RETIRODO NA UNIDADE, SEM TUBO DE ENTREGA)	Material	m³	0,8325000	129,00	107,39		
Insumo	00001379 SINAPI	CIMENTO PORTLAND COMPOSTO CP II-32	Material	KG	213,4531000	0,70	149,41		
Insumo	00004721 SINAPI	PEDRA BRITADA N. 1 (9,5 a 19 MM) POSTO PEDREIRA/FORNECEDOR, SEM FRETE	Material	m³	0,5821000	104,48	60,81		
			MO sem LS =>		64,64	LS =>	0,00	MO com LS =>	64,64
			Valor do BDI =>		97,56			Valor com BDI =>	500,24

Composição	Código Banco	Descrição	Tipo	Und	Quant.	Valor Unit	Total		
Composição	95805 SINAPI	CONDULETE DE PVC, TIPO B, PARA ELETRODUTO DE PVC SOLDÁVEL DN 25 MM (3/4"), APARENTE - FORNECIMENTO E INSTALAÇÃO, AF. 10/2022	INEL - INSTALAÇÃO ELÉTRICA/ELETRIFICAÇÃO E ILUMINAÇÃO EXTERNA	UN	1,0000000	26,35	26,35		
Composição Auxiliar	88247 SINAPI	AUXILIAR DE ELETRICISTA COM ENCARGOS COMPLEMENTARES	SEDI - SERVIÇOS DIVERSOS	H	0,2397000	21,63	5,18		
Composição Auxiliar	88264 SINAPI	ELETRICISTA COM ENCARGOS COMPLEMENTARES	SEDI - SERVIÇOS DIVERSOS	H	0,2397000	25,82	6,18		
Insumo	00011850 SINAPI	CONDULETE EM PVC, TIPO "B", SEM TAMPA, DE 1/2" OU 3/4"	Material	UN	2,0000000	0,33	0,66		
Insumo	00012010 SINAPI	CONDULETE EM PVC, TIPO "B", SEM TAMPA, DE 1/2" OU 3/4"	Material	UN	1,0000000	14,33	14,33		
			MO sem LS =>		8,97	LS =>	0,00	MO com LS =>	8,97
			Valor do BDI =>		6,38			Valor com BDI =>	32,73

Composição	Código Banco	Descrição	Tipo	Und	Quant.	Valor Unit	Total		
Composição	95811 SINAPI	CONDULETE DE PVC, TIPO LB, PARA ELETRODUTO DE PVC SOLDÁVEL DN 25 MM (3/4"), APARENTE - FORNECIMENTO E INSTALAÇÃO, AF. 10/2022	INEL - INSTALAÇÃO ELÉTRICA/ELETRIFICAÇÃO E ILUMINAÇÃO EXTERNA	UN	1,0000000	23,23	23,23		
Composição Auxiliar	88247 SINAPI	AUXILIAR DE ELETRICISTA COM ENCARGOS COMPLEMENTARES	SEDI - SERVIÇOS DIVERSOS	H	0,1570000	21,63	3,39		
Composição Auxiliar	88264 SINAPI	ELETRICISTA COM ENCARGOS COMPLEMENTARES	SEDI - SERVIÇOS DIVERSOS	H	0,1570000	25,82	4,05		
Insumo	00012016 SINAPI	CONDULETE EM PVC, TIPO "LB", SEM TAMPA, DE 1/2" OU 3/4"	Material	UN	1,0000000	15,79	15,79		
			MO sem LS =>		5,88	LS =>	0,00	MO com LS =>	5,88
			Valor do BDI =>		5,62			Valor com BDI =>	28,95

Composição	Código Banco	Descrição	Tipo	Und	Quant.	Valor Unit	Total		
Composição	92799 SINAPI	CORTE E DOBRÀ DE AÇO CA-60. DIÂMETRO DE 4,2 MM, AF. 06/2022	FUES - FUNDAÇÕES E	KG	1,0000000	11,15	11,15		
Composição Auxiliar	88238 SINAPI	AJUDANTE DE ARMADOR COM ENCARGOS COMPLEMENTARES	SEDI - SERVIÇOS DIVERSOS	H	0,0152000	21,17	0,32		
Composição Auxiliar	88245 SINAPI	ARMADOR COM ENCARGOS COMPLEMENTARES	SEDI - SERVIÇOS DIVERSOS	H	0,0933000	25,24	2,35		
Insumo	00043059 SINAPI	ACO CA-60, 4,2 MM, OU 5,0 MM, OU 6,0 MM, OU 7,0 MM, VERGALHAO	Material	KG	1,0700000	7,93	8,48		
			MO sem LS =>		2,12	LS =>	0,00	MO com LS =>	2,12
			Valor do BDI =>		2,70			Valor com BDI =>	13,85

Composição	Código Banco	Descrição	Tipo	Und	Quant.	Valor Unit	Total		
Composição	95308 SINAPI	CURSO DE CAPACITAÇÃO PARA AJUDANTE DE ARMADOR (ENCARGOS COMPLEMENTARES) - HORISTA	SEDI - SERVIÇOS DIVERSOS	H	1,0000000	0,21	0,21		
Insumo	00006114 SINAPI	AJUDANTE DE ARMADOR (HORISTA)	Mão de Obra	H	0,0132800	15,96	0,21		
			MO sem LS =>		0,21	LS =>	0,00	MO com LS =>	0,21
			Valor do BDI =>		0,05			Valor com BDI =>	0,26

Composição	Código Banco	Descrição	Tipo	Und	Quant.	Valor Unit	Total		
Composição	95309 SINAPI	CURSO DE CAPACITAÇÃO PARA AJUDANTE DE CARPINTEIRO (ENCARGOS COMPLEMENTARES) - HORISTA	SEDI - SERVIÇOS DIVERSOS	H	1,0000000	0,27	0,27		
Insumo	00006117 SINAPI	CARPINTEIRO AUXILIAR (HORISTA)	Mão de Obra	H	0,0169900	15,96	0,27		
			MO sem LS =>		0,27	LS =>	0,00	MO com LS =>	0,27
			Valor do BDI =>		0,06			Valor com BDI =>	0,33

Composição	Código Banco	Descrição	Tipo	Und	Quant.	Valor Unit	Total		
Composição	95414 SINAPI	CURSO DE CAPACITAÇÃO PARA APONTADOR OU APROPRIADOR (ENCARGOS COMPLEMENTARES) - MENSALISTA	SEDI - SERVIÇOS DIVERSOS	MES	1,0000000	63,78	63,78		
Insumo	00040810 SINAPI	APONTADOR OU APROPRIADOR DE MÃO DE OBRA (MENSALISTA)	Mão de Obra	MES	0,0182600	3.493,18	63,78		
			MO sem LS =>		63,78	LS =>	0,00	MO com LS =>	63,78
			Valor do BDI =>		15,45			Valor com BDI =>	79,23

Composição	Código Banco	Descrição	Tipo	Und	Quant.	Valor Unit	Total		
Composição	95314 SINAPI	CURSO DE CAPACITAÇÃO PARA ARMADOR (ENCARGOS COMPLEMENTARES) - HORISTA	SEDI - SERVIÇOS DIVERSOS	H	1,0000000	0,26	0,26		
Insumo	00000378 SINAPI	ARMADOR (HORISTA)	Mão de Obra	H	0,0132800	19,98	0,26		
			MO sem LS =>		0,26	LS =>	0,00	MO com LS =>	0,26
			Valor do BDI =>		0,06			Valor com BDI =>	0,32

Assinado digitalmente por
Erivaldo
 CREA-PE 033247-C

Assinado de forma digital por
TYSON CIPRIANO DA SILVA
 SILVA:07114134444
 Dados: 2024.07.02 15:48:42 -03'00'

PREFEITURA MUNICIPAL DE VERTENTES
SECRETARIA DE DESENVOLVIMENTO URBANO

COMPOSIÇÃO

PROJETO: PAVIMENTAÇÃO ASFALTICA DE DIVERSAS RUAS NO MUNICIPIO DE VERTENTES/PE.
LOCAL: MUNICIPIO DE VERTENTES/PE
ESTADO: Pernambuco

DATA: JULHO/2024

Composições Analíticas com Preço Unitário
Composições Principais

Composição	Código Banco	Descrição	Tipo	Und	Quant.	Valor Unit	Total
Composição	95316 SINAPI	CURSO DE CAPACITAÇÃO PARA AUXILIAR DE ELETRICISTA (ENCARGOS COMPLEMENTARES) - HORISTA	SEDI - SERVIÇOS DIVERSOS	H	1,0000000	0,68	0,68
Insumo	00000247 SINAPI	AJUDANTE DE ELETRICISTA (HORISTA)	Mão de Obra	H	0,0429700	15,96	0,68
			MO sem LS =>	0,68 LS =>	0,00 MO com LS =>	0,68	0,68
			Valor do BDI =>	0,16	Valor com BDI =>	0,84	0,84
Composição	95317 SINAPI	CURSO DE CAPACITAÇÃO PARA AUXILIAR DE ENCANADOR OU BOMBEIRO HIDRAULICO (ENCARGOS COMPLEMENTARES) - HORISTA	SEDI - SERVIÇOS DIVERSOS	H	1,0000000	0,33	0,33
Insumo	00000246 SINAPI	AUXILIAR DE ENCANADOR OU BOMBEIRO HIDRAULICO (HORISTA)	Mão de Obra	H	0,0207000	15,96	0,33
			MO sem LS =>	0,33 LS =>	0,00 MO com LS =>	0,33	0,33
			Valor do BDI =>	0,07	Valor com BDI =>	0,40	0,40
Composição	95324 SINAPI	CURSO DE CAPACITAÇÃO PARA AZULEJISTA OU LADRILHISTA (ENCARGOS COMPLEMENTARES) - HORISTA	SEDI - SERVIÇOS DIVERSOS	H	1,0000000	0,33	0,33
Insumo	00004760 SINAPI	AZULEJISTA OU LADRILHEIRO (HORISTA)	Mão de Obra	H	0,0169900	19,96	0,33
			MO sem LS =>	0,33 LS =>	0,00 MO com LS =>	0,33	0,33
			Valor do BDI =>	0,07	Valor com BDI =>	0,40	0,40
Composição	95329 SINAPI	CURSO DE CAPACITAÇÃO PARA CARPINTEIRO DE ESQUADRIA (ENCARGOS COMPLEMENTARES) - HORISTA	SEDI - SERVIÇOS DIVERSOS	H	1,0000000	0,32	0,32
Insumo	00001214 SINAPI	CARPINTEIRO DE ESQUADRIAS (HORISTA)	Mão de Obra	H	0,0169900	19,02	0,32
			MO sem LS =>	0,32 LS =>	0,00 MO com LS =>	0,32	0,32
			Valor do BDI =>	0,07	Valor com BDI =>	0,39	0,39
Composição	95330 SINAPI	CURSO DE CAPACITAÇÃO PARA CARPINTEIRO DE FÓRMAS (ENCARGOS COMPLEMENTARES) - HORISTA	SEDI - SERVIÇOS DIVERSOS	H	1,0000000	0,26	0,26
Insumo	00001213 SINAPI	CARPINTEIRO DE FORMAS (HORISTA)	Mão de Obra	H	0,0132800	19,96	0,26
			MO sem LS =>	0,26 LS =>	0,00 MO com LS =>	0,26	0,26
			Valor do BDI =>	0,06	Valor com BDI =>	0,32	0,32
Composição	95332 SINAPI	CURSO DE CAPACITAÇÃO PARA ELETRICISTA (ENCARGOS COMPLEMENTARES) - HORISTA	SEDI - SERVIÇOS DIVERSOS	H	1,0000000	0,85	0,85
Insumo	00002436 SINAPI	ELETRICISTA (HORISTA)	Mão de Obra	H	0,0429700	19,96	0,85
			MO sem LS =>	0,85 LS =>	0,00 MO com LS =>	0,85	0,85
			Valor do BDI =>	0,20	Valor com BDI =>	1,05	1,05
Composição	95335 SINAPI	CURSO DE CAPACITAÇÃO PARA ENCANADOR OU BOMBEIRO HIDRAULICO (ENCARGOS COMPLEMENTARES) - HORISTA	SEDI - SERVIÇOS DIVERSOS	H	1,0000000	0,41	0,41
Insumo	00002696 SINAPI	ENCANADOR OU BOMBEIRO HIDRAULICO (HORISTA)	Mão de Obra	H	0,0207000	19,96	0,41
			MO sem LS =>	0,41 LS =>	0,00 MO com LS =>	0,41	0,41
			Valor do BDI =>	0,09	Valor com BDI =>	0,50	0,50
Composição	95422 SINAPI	CURSO DE CAPACITAÇÃO PARA ENCARREGADO GERAL DE OBRAS (ENCARGOS COMPLEMENTARES) - MENSALISTA	SEDI - SERVIÇOS DIVERSOS	MES	1,0000000	104,21	104,21
Insumo	00640818 SINAPI	ENCARREGADO GERAL DE OBRAS (MENSALISTA)	Mão de Obra	MES	0,0182600	5,707,24	104,21
			MO sem LS =>	104,21 LS =>	0,00 MO com LS =>	104,21	104,21
			Valor do BDI =>	25,25	Valor com BDI =>	129,46	129,46
Composição	95346 SINAPI	CURSO DE CAPACITAÇÃO PARA MOTORISTA DE BASCULANTE (ENCARGOS COMPLEMENTARES) - HORISTA	SEDI - SERVIÇOS DIVERSOS	H	1,0000000	0,12	0,12
Insumo	00020020 SINAPI	MOTORISTA DE CAMINHÃO-BASCULANTE	Mão de Obra	H	0,0058600	20,75	0,12
			MO sem LS =>	0,12 LS =>	0,00 MO com LS =>	0,12	0,12
			Valor do BDI =>	0,02	Valor com BDI =>	0,14	0,14
Composição	95347 SINAPI	CURSO DE CAPACITAÇÃO PARA MOTORISTA DE CAMINHÃO (ENCARGOS COMPLEMENTARES) - HORISTA	SEDI - SERVIÇOS DIVERSOS	H	1,0000000	0,11	0,11
Insumo	00004093 SINAPI	MOTORISTA DE CAMINHÃO	Mão de Obra	H	0,0058600	19,96	0,11

Assinado digitalmente por
Eng. Civil
CREA-PE 033247-0

TYSON CIPRIANO DA
SILVA:07114134444

Assinado de forma digital por
TYSON CIPRIANO DA
SILVA:07114134444
Dados: 2024.07.02 15:48:54 -03'00'

PREFEITURA MUNICIPAL DE VERTENTES
SECRETARIA DE DESENVOLVIMENTO URBANO

COMPOSIÇÃO

PROJETO: PAVIMENTAÇÃO ASFALTICA DE DIVERSAS RUAS NO MUNICIPIO DE VERTENTES/PE.
 LOCAL: MUNICIPIO DE VERTENTES/PE
 ESTADO: Pernambuco .

DATA : JULHO/2024

Composições Analíticas com Preço Unitário
 Composições Principais

		MO sem LS =>	0.11	LS =>	0,00	MO com LS =>	0.11	
		Valor do BDI =>	0.02			Valor com BDI =>	0.13	
Composição	Código Banco	Descrição	Tipo	Und	Quant.	Valor Unit	Total	
Composição	95348 SINAPI	CURSO DE CAPACITAÇÃO PARA MOTORISTA DE CAMINHÃO E CARRETA (ENCARGOS COMPLEMENTARES) - HORISTA	SEDI - SERVIÇOS DIVERSOS	H	1,0000000	0,14	0,14	
Insumo	0004094 SINAPI	MOTORISTA DE CAMINHÃO-CARRETA (HORISTA)	Mão de Obra	H	0,0059600	24,84	0,14	
			MO sem LS =>	0.14	LS =>	0,00	MO com LS =>	0,14
			Valor do BDI =>	0.03			Valor com BDI =>	0,17
Composição	95369 SINAPI	CURSO DE CAPACITAÇÃO PARA OPERADOR DE BETONEIRA ESTACIONARIA/MISTURADOR (ENCARGOS COMPLEMENTARES) - HORISTA	SEDI - SERVIÇOS DIVERSOS	H	1,0000000	0,22	0,22	
Insumo	0003766 SINAPI	OPERADOR DE BETONEIRA ESTACIONARIA / MISTURADOR	Mão de Obra	H	0,0095700	23,95	0,22	
			MO sem LS =>	0.22	LS =>	0,00	MO com LS =>	0,22
			Valor do BDI =>	0.05			Valor com BDI =>	0,27
Composição	95366 SINAPI	CURSO DE CAPACITAÇÃO PARA OPERADOR DE DEMARCADORA DE FAIXAS (ENCARGOS COMPLEMENTARES) - HORISTA	SEDI - SERVIÇOS DIVERSOS	H	1,0000000	0,28	0,28	
Insumo	00044501 SINAPI	OPERADOR DE DEMARCADORA DE FAIXAS DE TRAFEGO (HORISTA)	Mão de Obra	H	0,0095700	29,65	0,28	
			MO sem LS =>	0.28	LS =>	0,00	MO com LS =>	0,28
			Valor do BDI =>	0.06			Valor com BDI =>	0,34
Composição	95357 SINAPI	CURSO DE CAPACITAÇÃO PARA OPERADOR DE ESCAVADEIRA (ENCARGOS COMPLEMENTARES) - HORISTA	SEDI - SERVIÇOS DIVERSOS	H	1,0000000	0,42	0,42	
Insumo	00004234 SINAPI	OPERADOR DE ESCAVADEIRA	Mão de Obra	H	0,0132800	32,16	0,42	
			MO sem LS =>	0.42	LS =>	0,00	MO com LS =>	0,42
			Valor do BDI =>	0.10			Valor com BDI =>	0,52
Composição	95358 SINAPI	CURSO DE CAPACITAÇÃO PARA OPERADOR DE GUINCHO (ENCARGOS COMPLEMENTARES) - HORISTA	SEDI - SERVIÇOS DIVERSOS	H	1,0000000	0,45	0,45	
Insumo	00004253 SINAPI	OPERADOR DE GUINCHO OU GUINCHERO	Mão de Obra	H	0,0168500	23,98	0,45	
			MO sem LS =>	0.45	LS =>	0,00	MO com LS =>	0,45
			Valor do BDI =>	0.10			Valor com BDI =>	0,55
Composição	95360 SINAPI	CURSO DE CAPACITAÇÃO PARA OPERADOR DE MÁQUINAS E EQUIPAMENTOS (ENCARGOS COMPLEMENTARES) - HORISTA	SEDI - SERVIÇOS DIVERSOS	H	1,0000000	0,37	0,37	
Insumo	00004230 SINAPI	OPERADOR DE MÁQUINAS E TRATORES DIVERSOS (TERRAPLANAGEM)	Mão de Obra	H	0,0132800	28,22	0,37	
			MO sem LS =>	0.37	LS =>	0,00	MO com LS =>	0,37
			Valor do BDI =>	0.08			Valor com BDI =>	0,45
Composição	95365 SINAPI	CURSO DE CAPACITAÇÃO PARA OPERADOR DE PAVIMENTADORA (ENCARGOS COMPLEMENTARES) - HORISTA	SEDI - SERVIÇOS DIVERSOS	H	1,0000000	0,28	0,28	
Insumo	00044500 SINAPI	OPERADOR DE PAVIMENTADORA / MESA VIBROACABADORA HORISTA	Mão de Obra	H	0,0095700	29,65	0,28	
			MO sem LS =>	0.28	LS =>	0,00	MO com LS =>	0,28
			Valor do BDI =>	0.06			Valor com BDI =>	0,34
Composição	95366 SINAPI	CURSO DE CAPACITAÇÃO PARA OPERADOR DE ROLO COMPACTADOR (ENCARGOS COMPLEMENTARES) - HORISTA	SEDI - SERVIÇOS DIVERSOS	H	1,0000000	0,27	0,27	
Insumo	00004238 SINAPI	OPERADOR DE ROLO COMPACTADOR	Mão de Obra	H	0,0095700	28,56	0,27	
			MO sem LS =>	0.27	LS =>	0,00	MO com LS =>	0,27
			Valor do BDI =>	0.06			Valor com BDI =>	0,33
Composição	95371 SINAPI	CURSO DE CAPACITAÇÃO PARA PEDREIRO (ENCARGOS COMPLEMENTARES) - HORISTA	SEDI - SERVIÇOS DIVERSOS	H	1,0000000	0,48	0,48	
Insumo	00004750 SINAPI	PEDREIRO (HORISTA)	Mão de Obra	H	0,0244200	19,98	0,48	
			MO sem LS =>	0.48	LS =>	0,00	MO com LS =>	0,48
			Valor do BDI =>	0.11			Valor com BDI =>	0,59
	Código Banco	Descrição	Tipo	Und	Quant.	Valor Unit	Total	

Viana Viana Ribeiro
 Eng. Civil
 11.111.111-11

TYSON CIPRIANO DA SILVA:07114134444

Assinado de forma digital por
 TYSON CIPRIANO DA SILVA:07114134444
 Dados: 2024.07.02 15:49:08 -03'00'

PREFEITURA MUNICIPAL DE VERTENTES
SECRETARIA DE DESENVOLVIMENTO URBANO

COMPOSIÇÃO

PROJETO: PAVIMENTAÇÃO ASFALTICA DE DIVERSAS RUAS NO MUNICIPIO DE VERTENTES/PE.
LOCAL: MUNICIPIO DE VERTENTES/PE
ESTADO: Pernambuco

DATA : JULHO/2024

Composições Analíticas com Preço Unitário
Composições Principais

Composição	Código Banco	Descrição	Tipo	Und	Quant.	Valor Unit	Total	
Insumo	95372 SINAPI	CURSO DE CAPACITAÇÃO PARA PINTOR (ENCARGOS COMPLEMENTARES) - HORISTA	SEDI - SERVIÇOS DIVERSOS	H	1,0000000	0,33	0,33	
Insumo	00004783 SINAPI	PINTOR (HORISTA)	Mão de Obra	H	0,0169900	19,98	0,33	
			MO sem LS =>	0,33	LS =>	0,00	MO com LS =>	0,33
			Valor do BDI =>	0,07			Valor com BDI =>	0,40
Composição	95378 SINAPI	CURSO DE CAPACITAÇÃO PARA RASTELEIRO (ENCARGOS COMPLEMENTARES) - HORISTA	SEDI - SERVIÇOS DIVERSOS	H	1,0000000	0,11	0,11	
Insumo	00004769 SINAPI	CALCETEIRO / RASTELEIRO (HORISTA)	Mão de Obra	H	0,0058600	19,98	0,11	
			MO sem LS =>	0,11	LS =>	0,00	MO com LS =>	0,11
			Valor do BDI =>	0,02			Valor com BDI =>	0,13
Composição	95378 SINAPI	CURSO DE CAPACITAÇÃO PARA SERVENTE (ENCARGOS COMPLEMENTARES) - HORISTA	SEDI - SERVIÇOS DIVERSOS	H	1,0000000	0,36	0,36	
Insumo	00006111 SINAPI	SERVENTE DE OBRAS	Mão de Obra	H	0,0244200	15,04	0,36	
			MO sem LS =>	0,36	LS =>	0,00	MO com LS =>	0,36
			Valor do BDI =>	0,08			Valor com BDI =>	0,44
Composição	95385 SINAPI	CURSO DE CAPACITAÇÃO PARA TELHADISTA (ENCARGOS COMPLEMENTARES) - HORISTA	SEDI - SERVIÇOS DIVERSOS	H	1,0000000	0,26	0,26	
Insumo	00012869 SINAPI	TELHADOR (HORISTA)	Mão de Obra	H	0,0132800	19,72	0,26	
			MO sem LS =>	0,26	LS =>	0,00	MO com LS =>	0,26
			Valor do BDI =>	0,06			Valor com BDI =>	0,32
Composição	95386 SINAPI	CURSO DE CAPACITAÇÃO PARA TRATORISTA (ENCARGOS COMPLEMENTARES) - HORISTA	SEDI - SERVIÇOS DIVERSOS	H	1,0000000	0,37	0,37	
Insumo	00004230 SINAPI	OPERADOR DE MÁQUINAS E TRATORES DIVERSOS (TERRAPLANAGEM)	Mão de Obra	H	0,0132800	28,22	0,37	
			MO sem LS =>	0,37	LS =>	0,00	MO com LS =>	0,37
			Valor do BDI =>	0,08			Valor com BDI =>	0,45
Composição	91911 SINAPI	CURVA 90 GRAUS PARA ELETRODUTO, PVC, ROSCÁVEL, DN 20 MM (1/2"), PARA CIRCUITOS TERMINAIS, INSTALADA EM PAREDE - FORNECIMENTO E INSTALAÇÃO, AF. 12/2015	INEL - INSTALAÇÃO ELÉTRICA/ELETRIFICAÇÃO E ILUMINAÇÃO EXTERNA	UN	1,0000000	16,80	16,80	
Composição Auxiliar	88247 SINAPI	AUXILIAR DE ELETRICISTA COM ENCARGOS COMPLEMENTARES	SEDI - SERVIÇOS DIVERSOS	H	0,2720000	21,63	5,88	
Composição Auxiliar	88264 SINAPI	ELETRICISTA COM ENCARGOS COMPLEMENTARES	SEDI - SERVIÇOS DIVERSOS	H	0,2720000	25,82	7,02	
Insumo	00001870 SINAPI	CURVA 90 GRAUS, LONGA, DE PVC RIGIDO ROSCAVEL DE 1/2", PARA ELETRODUTO	Material	UN	1,0000000	3,90	3,90	
			MO sem LS =>	10,18	LS =>	0,00	MO com LS =>	10,18
			Valor do BDI =>	4,07			Valor com BDI =>	20,87
Composição	89748 SINAPI	CURVA CURTA 90 GRAUS, PVC, SERIE NORMAL, ESGOTO PREDIAL, DN 100 MM, JUNTA ELÁSTICA, FORNECIDO E INSTALADO EM RAMAL DE DESCARGA OU RAMAL DE ESGOTO SANITÁRIO, AF. 08/2022	INHI - INSTALAÇÕES HIDROSANITÁRIAS	UN	1,0000000	36,49	36,49	
Composição Auxiliar	88248 SINAPI	AUXILIAR DE ENCANADOR OU BOMBEIRO HIDRÁULICO COM ENCARGOS COMPLEMENTARES	SEDI - SERVIÇOS DIVERSOS	H	0,1926000	20,60	3,96	
Composição Auxiliar	88267 SINAPI	ENCANADOR OU BOMBEIRO HIDRÁULICO COM ENCARGOS COMPLEMENTARES	SEDI - SERVIÇOS DIVERSOS	H	0,1926000	24,70	4,75	
Insumo	00000301 SINAPI	ANEL BORRACHA PARA TUBO ESGOTO PREDIAL, DN: 100 MM (NBR 5688)	Material	UN	2,0000000	4,00	8,00	
Insumo	00001968 SINAPI	CURVA PVC CURTA 90 GRAUS, 100 MM, PARA ESGOTO PREDIAL	Material	UN	1,0000000	17,05	17,05	
Insumo	00020078 SINAPI	PASTA LUBRIFICANTE PARA TUBOS E CONEXÕES COM JUNTA ELÁSTICA, EMBALAGEM DE 400 GR (USO EM PVC, AÇO, POLIETILENO E OUTROS)	Material	UN	0,1150000	23,81	2,73	
			MO sem LS =>	7,05	LS =>	0,00	MO com LS =>	7,05
			Valor do BDI =>	8,84			Valor com BDI =>	45,33
Composição	101891 SINAPI	DISJUNTOR MONOPOLAR TIPO NEMA, CORRENTE NÔMINAL DE 35 ATÉ 50A - FORNECIMENTO E INSTALAÇÃO, AF. 10/2020	INEL - INSTALAÇÃO ELÉTRICA/ELETRIFICAÇÃO E	UN	1,0000000	33,67	33,67	
Composição Auxiliar	88247 SINAPI	AUXILIAR DE ELETRICISTA COM ENCARGOS COMPLEMENTARES	SEDI - SERVIÇOS DIVERSOS	H	0,1352000	21,63	2,92	
Composição Auxiliar	88264 SINAPI	ELETRICISTA COM ENCARGOS COMPLEMENTARES	SEDI - SERVIÇOS DIVERSOS	H	0,1352000	25,82	3,49	
Insumo	00001574 SINAPI	TERMINAL A COMPRESSÃO EM COBRE ESTANHADO PARA CABO 10 MM2, FURO E 1 COMPRESSÃO, PARA PARAFUSO DE FIXAÇÃO M6	Material	UN	1,0000000	2,27	2,27	

Vitor M. Viana Rodrigues
Eng. Civil
CREA-PE 033247-D

TYSON CIPRIANO DA
SILVA:07114134444

Assinado de forma digital por
TYSON CIPRIANO DA
SILVA:07114134444
Dados: 2024.07.02 15:49:20 -03'00'

PREFEITURA MUNICIPAL DE VERTENTES
SECRETARIA DE DESENVOLVIMENTO URBANO

COMPOSIÇÃO

PROJETO: PAVIMENTAÇÃO ASFALTICA DE DIVERSAS RUAS NO MUNICIPIO DE VERTENTES/PE.
LOCAL: MUNICIPIO DE VERTENTES/PE
ESTADO: Pernambuco

DATA: JULHO/2024

Composições Analíticas com Preço Unitário
Composições Principais

Instumo	Código Banco	Descrição	Material	UN	Quant.	Valor Unit	Total	
	00002386 SINAPI	DISJUNTOR TIPO NEMA, MONOPOLAR 35 ATE 50 A, TENSÃO MÁXIMA DE 240 V			1,0000000	24,99	24,99	
			MO sem LS =>	5,05	LS =>	0,00	MO com LS =>	5,05
			Valor do BDI =>	8,15		Valor com BDI =>	41,82	
Composição	88264 SINAPI	ELETRICISTA COM ENCARGOS COMPLEMENTARES	Tipo	Und	Quant.	Valor Unit	Total	
Composição Auxiliar	95332 SINAPI	CURSO DE CAPACITAÇÃO PARA ELETRICISTA (ENCARGOS COMPLEMENTARES) - HORISTA	SEDI - SERVIÇOS DIVERSOS	H	1,0000000	25,82	25,82	
Instumo	00002438 SINAPI	ELETRICISTA (HORISTA)	Mão de Obra	H	1,0000000	19,98	19,98	
Instumo	00037370 SINAPI	ALIMENTAÇÃO - HORISTA (COLETADO CAIXA - ENCARGOS COMPLEMENTARES)	Outros	H	1,0000000	1,02	1,02	
Instumo	00037371 SINAPI	TRANSPORTE - HORISTA (COLETADO CAIXA - ENCARGOS COMPLEMENTARES)	Serviços	H	1,0000000	0,57	0,57	
Instumo	00037372 SINAPI	EXAMES - HORISTA (COLETADO CAIXA - ENCARGOS COMPLEMENTARES)	Outros	H	1,0000000	1,34	1,34	
Instumo	00037373 SINAPI	SEGURO - HORISTA (COLETADO CAIXA - ENCARGOS COMPLEMENTARES)	Taxas	H	1,0000000	0,01	0,01	
Instumo	00043460 SINAPI	FERRAMENTAS - FAMÍLIA ELETRICISTA - HORISTA (ENCARGOS COMPLEMENTARES - COLETADO CAIXA)	Equipamento	H	1,0000000	0,85	0,85	
Instumo	00043484 SINAPI	EPI - FAMÍLIA ELETRICISTA - HORISTA (ENCARGOS COMPLEMENTARES - COLETADO CAIXA)	Equipamento	H	1,0000000	1,20	1,20	
			MO sem LS =>	20,83	LS =>	0,00	MO com LS =>	20,83
			Valor do BDI =>	6,25		Valor com BDI =>	32,07	
Composição	91831 SINAPI	ELETRODUTO FLEXÍVEL CORRUGADO, PVC, DN 20 MM (1/2"), PARA CIRCUITOS TERMINAIS, INSTALADO EM FORRO - FORNECIMENTO E INSTALAÇÃO, AF_12/2015	Tipo	Und	Quant.	Valor Unit	Total	
Composição Auxiliar	88247 SINAPI	AUXILIAR DE ELETRICISTA COM ENCARGOS COMPLEMENTARES	INEL - INSTALAÇÃO ELÉTRICA/ELETRIFICAÇÃO E ILUMINAÇÃO EXTERNA	M	1,0000000	17,45	17,45	
Composição Auxiliar	88264 SINAPI	ELETRICISTA COM ENCARGOS COMPLEMENTARES	SEDI - SERVIÇOS DIVERSOS	H	0,0800000	21,63	1,73	
Composição Auxiliar	91170 SINAPI	FIXAÇÃO DE TUBOS HORIZONTAIS DE PVC, CPVC OU COBRE DIÂMETROS MENORES OU IGUAIS A 40 MM OU ELETROGALHAS ATÉ 150MM DE LARGURA, COM ABRAÇADERA METÁLICA RÍGIDA TIPO D 1/2, FIXADA EM PERFILADO EM LAJE, AF_05/2015	INMI - INSTALAÇÕES HIDROSANITÁRIAS	M	1,0000000	10,69	10,69	
Instumo	00002689 SINAPI	ELETRODUTO PVC FLEXÍVEL CORRUGADO, COR AMARELA, DE 20 MM	Material	M	1,1000000	2,70	2,97	
			MO sem LS =>	8,08	LS =>	0,00	MO com LS =>	8,08
			Valor do BDI =>	4,22		Valor com BDI =>	21,67	
Composição	91852 SINAPI	ELETRODUTO FLEXÍVEL CORRUGADO, PVC, DN 20 MM (1/2"), PARA CIRCUITOS TERMINAIS, INSTALADO EM PAREDE - FORNECIMENTO E INSTALAÇÃO, AF_12/2015	Tipo	Und	Quant.	Valor Unit	Total	
Composição Auxiliar	88247 SINAPI	AUXILIAR DE ELETRICISTA COM ENCARGOS COMPLEMENTARES	INEL - INSTALAÇÃO ELÉTRICA/ELETRIFICAÇÃO E ILUMINAÇÃO EXTERNA	M	1,0000000	8,62	8,62	
Composição Auxiliar	88264 SINAPI	ELETRICISTA COM ENCARGOS COMPLEMENTARES	SEDI - SERVIÇOS DIVERSOS	H	0,1240000	21,63	2,68	
Instumo	00002689 SINAPI	ELETRODUTO PVC FLEXÍVEL CORRUGADO, COR AMARELA, DE 20 MM	Material	M	0,1240000	25,82	3,20	
			MO sem LS =>	4,64	LS =>	0,00	MO com LS =>	4,64
			Valor do BDI =>	2,08		Valor com BDI =>	10,70	
Composição	91862 SINAPI	ELETRODUTO RÍGIDO ROSCÁVEL, PVC, DN 20 MM (1/2"), PARA CIRCUITOS TERMINAIS, INSTALADO EM FORRO - FORNECIMENTO E INSTALAÇÃO, AF_12/2015	Tipo	Und	Quant.	Valor Unit	Total	
Composição Auxiliar	88247 SINAPI	AUXILIAR DE ELETRICISTA COM ENCARGOS COMPLEMENTARES	INEL - INSTALAÇÃO ELÉTRICA/ELETRIFICAÇÃO E ILUMINAÇÃO EXTERNA	M	1,0000000	9,52	9,52	
Composição Auxiliar	88264 SINAPI	ELETRICISTA COM ENCARGOS COMPLEMENTARES	SEDI - SERVIÇOS DIVERSOS	H	0,1050000	21,63	2,27	
Instumo	00002673 SINAPI	ELETRODUTO DE PVC RÍGIDO ROSCÁVEL DE 1/2", SEM LUVA	Material	M	0,1050000	25,82	2,71	
			MO sem LS =>	3,92	LS =>	0,00	MO com LS =>	3,92
			Valor do BDI =>	2,30		Valor com BDI =>	11,82	
Composição	91870 SINAPI	ELETRODUTO RÍGIDO ROSCÁVEL, PVC, DN 20 MM (1/2"), PARA CIRCUITOS TERMINAIS, INSTALADO EM PAREDE - FORNECIMENTO E INSTALAÇÃO, AF_12/2015	Tipo	Und	Quant.	Valor Unit	Total	
Composição Auxiliar	88247 SINAPI	AUXILIAR DE ELETRICISTA COM ENCARGOS COMPLEMENTARES	INEL - INSTALAÇÃO ELÉTRICA/ELETRIFICAÇÃO E ILUMINAÇÃO EXTERNA	M	1,0000000	12,26	12,26	
Composição Auxiliar	88264 SINAPI	ELETRICISTA COM ENCARGOS COMPLEMENTARES	SEDI - SERVIÇOS DIVERSOS	H	0,1630000	21,63	3,52	
Instumo	00002673 SINAPI	ELETRODUTO DE PVC RÍGIDO ROSCÁVEL DE 1/2", SEM LUVA	Material	M	0,1630000	25,82	4,20	
			MO sem LS =>	6,10	LS =>	0,00	MO com LS =>	6,10
			Valor do BDI =>	2,97		Valor com BDI =>	15,23	

Código Banco	Descrição	Tipo	Und	Quant.	Valor Unit	Total
--------------	-----------	------	-----	--------	------------	-------

Vinicius M. Viana R. C. Eng. Civil
ÁREA-PE 953247-1

TYSON CIPRIANO DA
SILVA:0711413444

Assinado de forma digital por
TYSON CIPRIANO DA
SILVA:0711413444
Dados: 2024.07.02 15:49:34 -03'00'

PREFEITURA MUNICIPAL DE VERTENTES
SECRETARIA DE DESENVOLVIMENTO URBANO

COMPOSIÇÃO

PROJETO: PAVIMENTAÇÃO ASFALTICA DE DIVERSAS RUAS NO MUNICÍPIO DE VERTENTES/PE,
LOCAL: MUNICÍPIO DE VERTENTES/PE
ESTADO: Pernambuco

DATA: JULHO/2024

Composições Analíticas com Preço Unitário
Composições Principais

Insumo	Código Banco	Descrição	Material	UN	Quant.	Valor Unit.	Total	
	00000392 SINAPI	ABRACADEIRA EM AÇO PARA AMARRAÇÃO DE ELETRODUTOS, TIPO D, COM 1/2" E PARAFUSO DE FIXAÇÃO			1,7857000	2,52	4,49	
			MO sem LS =>	5,09	LS =>	0,00	MO com LS =>	5,09
			Valor do BDI =>	2,59		Valor com BDI =>	13,28	
Composição	91173 SINAPI	FIXAÇÃO DE TUBOS VERTICAIS DE PPR DIÂMETROS MENORES OU IGUAIS A 40 MM COM ABRACADEIRA METÁLICA RÍGIDA TIPO D 1/2", FIXADA EM PERFILADO EM ALVENARIA, AF_05/2015	INHI - INSTALAÇÕES HIDROS SANITÁRIAS	M	1,0000000	3,98	3,98	
Composição Auxiliar	88248 SINAPI	AUXILIAR DE ENCANADOR OU BOMBEIRO HIDRÁULICO COM ENCARGOS COMPLEMENTARES	SEDI - SERVIÇOS DIVERSOS	H	0,0179000	20,60	0,36	
Composição Auxiliar	88267 SINAPI	ENCANADOR OU BOMBEIRO HIDRÁULICO COM ENCARGOS COMPLEMENTARES	SEDI - SERVIÇOS DIVERSOS	H	0,0769000	24,70	1,94	
Insumo	00000392 SINAPI	ABRACADEIRA EM AÇO PARA AMARRAÇÃO DE ELETRODUTOS, TIPO D, COM 1/2" E PARAFUSO DE FIXAÇÃO			0,6667000	2,52	1,68	
			MO sem LS =>	1,89	LS =>	0,00	MO com LS =>	1,89
			Valor do BDI =>	0,98		Valor com BDI =>	4,94	
Composição	90279 SINAPI	GRAUTE FGK-20 MPA; TRAÇO 1:0,04:1,8:2,1 (EM MASSA SECA DE CIMENTO/ CAL/ AREIA GROSSA/ BRITA 0) - PREPARO MECÂNICO COM BETONEIRA 400 L, AF_09/2021	FUES - FUNDAÇÕES E ESTRUTURAS	m³	1,0000000	569,22	569,22	
Composição Auxiliar	83316 SINAPI	SERVEENTE COM ENCARGOS COMPLEMENTARES	SEDI - SERVIÇOS DIVERSOS	H	2,5492000	20,28	51,69	
Composição Auxiliar	88377 SINAPI	OPERADOR DE BETONEIRA ESTACIONÁRIA/MISTURADOR COM ENCARGOS COMPLEMENTARES	SEDI - SERVIÇOS DIVERSOS	H	1,6069000	28,01	45,00	
Composição Auxiliar	88930 SINAPI	BETONEIRA CAPACIDADE NOMINAL DE 400 L, CAPACIDADE DE MISTURA 280 L, MOTOR ELÉTRICO TRIFÁSICO POTÊNCIA DE 2 CV, SEM CARREGADOR - CHP DIURNO, AF_10/2014	CHOR - CUSTOS HORÁRIOS DE MÁQUINAS E EQUIPAMENTOS	CHP	1,1138000	2,00	2,26	
Composição Auxiliar	88831 SINAPI	BETONEIRA CAPACIDADE NOMINAL DE 400 L, CAPACIDADE DE MISTURA 280 L, MOTOR ELÉTRICO TRIFÁSICO POTÊNCIA DE 2 CV, SEM CARREGADOR - CHI DIURNO, AF_10/2014	CHOR - CUSTOS HORÁRIOS DE MÁQUINAS E EQUIPAMENTOS	CHI	0,4931000	0,42	0,20	
Insumo	00000367 SINAPI	AREIA GROSSA - POSTO JAZIDA/FORNECEDOR (RETRADO NA JAZIDA, SEM TRANSPORTE)	Material	m³	0,6302000	130,68	82,35	
Insumo	00001106 SINAPI	CAL HIDRATADA CH-I PARA ARGAMASSAS	Material	KG	15,1256000	1,50	22,68	
Insumo	00001379 SINAPI	CIMENTO PORTLAND COMPOSTO CP II-32	Material	KG	420,1527000	0,70	294,10	
Insumo	00004720 SINAPI	PEDRA BRITADA N. 0, OU PEDRISCO (4,8 A 9,5 MM) POSTO PEDREIRA/FORNECEDOR, SEM FRETE	Material	m³	0,5882000	120,62	70,94	
			MO sem LS =>	78,13	LS =>	0,00	MO com LS =>	78,13
			Valor do BDI =>	137,92		Valor com BDI =>	707,14	
Composição	89994 SINAPI	GRAUTEAMENTO DE CINTA INTERMEDIÁRIA OU DE CONTRAVERGA EM ALVENARIA ESTRUTURAL, AF_09/2021	FUES - FUNDAÇÕES E ESTRUTURAS	m³	1,0000000	873,70	873,70	
Composição Auxiliar	88309 SINAPI	PEDREIRO COM ENCARGOS COMPLEMENTARES	SEDI - SERVIÇOS DIVERSOS	H	4,8469000	25,48	123,40	
Composição Auxiliar	88316 SINAPI	SERVEENTE COM ENCARGOS COMPLEMENTARES	SEDI - SERVIÇOS DIVERSOS	H	3,2313000	20,28	65,63	
Composição Auxiliar	90279 SINAPI	GRAUTEAMENTO DE CINTA INTERMEDIÁRIA OU DE CONTRAVERGA EM ALVENARIA ESTRUTURAL, AF_09/2021	FUES - FUNDAÇÕES E ESTRUTURAS	m³	1,2030000	569,22	684,77	
			MO sem LS =>	242,91	LS =>	0,00	MO com LS =>	242,91
			Valor do BDI =>	211,69		Valor com BDI =>	1.085,39	
Composição	93282 SINAPI	GUINCHO ELÉTRICO DE COLUNA, CAPACIDADE 400 KG, COM MOTO FREIO, MOTOR TRIFÁSICO DE 1,25 CV - CHI DIURNO, AF_03/2016	CHOR - CUSTOS HORÁRIOS DE MÁQUINAS E EQUIPAMENTOS	CHI	1,0000000	28,72	28,72	
Composição Auxiliar	88295 SINAPI	OPERADOR DE GUINCHO COM ENCARGOS COMPLEMENTARES	SEDI - SERVIÇOS DIVERSOS	H	1,0000000	28,24	28,24	
Composição Auxiliar	93277 SINAPI	GUINCHO ELÉTRICO DE COLUNA, CAPACIDADE 400 KG, COM MOTO FREIO, MOTOR TRIFÁSICO DE 1,25 CV - DEPRECIÇÃO, AF_03/2016	CHOR - CUSTOS HORÁRIOS DE MÁQUINAS E EQUIPAMENTOS	H	1,0000000	0,39	0,39	
Composição Auxiliar	93278 SINAPI	GUINCHO ELÉTRICO DE COLUNA, CAPACIDADE 400 KG, COM MOTO FREIO, MOTOR TRIFÁSICO DE 1,25 CV - JUROS, AF_03/2016	CHOR - CUSTOS HORÁRIOS DE MÁQUINAS E EQUIPAMENTOS	H	1,0000000	0,09	0,09	
			MO sem LS =>	24,43	LS =>	0,00	MO com LS =>	24,43
			Valor do BDI =>	6,95		Valor com BDI =>	35,67	
Composição	93281 SINAPI	GUINCHO ELÉTRICO DE COLUNA, CAPACIDADE 400 KG, COM MOTO FREIO, MOTOR TRIFÁSICO DE 1,25 CV - CHP DIURNO, AF_03/2016	CHOR - CUSTOS HORÁRIOS DE MÁQUINAS E EQUIPAMENTOS	CHP	1,0000000	29,84	29,84	
Composição Auxiliar	88295 SINAPI	OPERADOR DE GUINCHO COM ENCARGOS COMPLEMENTARES	SEDI - SERVIÇOS DIVERSOS	H	1,0000000	28,24	28,24	
Composição Auxiliar	93277 SINAPI	GUINCHO ELÉTRICO DE COLUNA, CAPACIDADE 400 KG, COM MOTO FREIO, MOTOR TRIFÁSICO DE 1,25 CV - DEPRECIÇÃO, AF_03/2016	CHOR - CUSTOS HORÁRIOS DE MÁQUINAS E EQUIPAMENTOS	H	1,0000000	0,39	0,39	

Vitor M. Viana Rodrigues
Eng. Civil
CREA-PE 033247-D

TYSON CIPRIANO DA
SILVA:07114134444

Assinado de forma digital por
TYSON CIPRIANO DA
SILVA:07114134444
Dados: 2024.07.02 15:50:26 -03'00'

PREFEITURA MUNICIPAL DE VERTENTES
SECRETARIA DE DESENVOLVIMENTO URBANO

COMPOSIÇÃO

PRÓJETO: PAVIMENTAÇÃO ASFALTICA DE DIVERSAS RUAS NO MUNICIPIO DE VERTENTES/PE.
LOCAL: MUNICIPIO DE VERTENTES/PE
ESTADO: Pernambuco

DATA : JULHO/2024

Composições Analíticas com Preço Unitário

Composições Principais

Composição Auxiliar	Código Banco	Descrição	Tipo	Und	Quant.	Valor Unit	Total
93278 SINAPI		GUINCHO ELÉTRICO DE COLUNA, CAPACIDADE 400 KG, COM MOTO FREIO, MOTOR TRIFÁSICO DE 1,25 CV - JUROS, AF_03/2016	CHOR - CUSTOS HORÁRIOS DE MÁQUINAS E EQUIPAMENTOS	H	1,0000000	0,09	0,09
93278 SINAPI		GUINCHO ELÉTRICO DE COLUNA, CAPACIDADE 400 KG, COM MOTO FREIO, MOTOR TRIFÁSICO DE 1,25 CV - MANUTENÇÃO, AF_03/2016	CHOR - CUSTOS HORÁRIOS DE MÁQUINAS E EQUIPAMENTOS	H	1,0000000	0,36	0,36
93280 SINAPI		GUINCHO ELÉTRICO DE COLUNA, CAPACIDADE 400 KG, COM MOTO FREIO, MOTOR TRIFÁSICO DE 1,25 CV - MATERIALS NA OPERAÇÃO, AF_03/2016	CHOR - CUSTOS HORÁRIOS DE MÁQUINAS E EQUIPAMENTOS	H	1,0000000	0,76	0,76
			MO sem LS =>		24,43		24,43
			LS =>		0,00	MO com LS =>	24,43
			Valor do BDI =>		7,23	Valor com BDI =>	37,07

Composição	Código Banco	Descrição	Tipo	Und	Quant.	Valor Unit	Total
93277 SINAPI		GUINCHO ELÉTRICO DE COLUNA, CAPACIDADE 400 KG, COM MOTO FREIO, MOTOR TRIFÁSICO DE 1,25 CV - DEPRECIÇÃO, AF_03/2016	CHOR - CUSTOS HORÁRIOS DE MÁQUINAS E EQUIPAMENTOS	H	1,0000000	0,39	0,39
Insumo	00036487 SINAPI	GUINCHO ELÉTRICO DE COLUNA, CAPACIDADE 400 KG, COM MOTO FREIO, MOTOR TRIFÁSICO DE 1,25 CV	Equipamento	UN	0,0000840	6,157,56	0,39
			MO sem LS =>		0,00	LS =>	0,00
			Valor do BDI =>		0,09	Valor com BDI =>	0,48

Composição	Código Banco	Descrição	Tipo	Und	Quant.	Valor Unit	Total
93278 SINAPI		GUINCHO ELÉTRICO DE COLUNA, CAPACIDADE 400 KG, COM MOTO FREIO, MOTOR TRIFÁSICO DE 1,25 CV - JUROS, AF_03/2016	CHOR - CUSTOS HORÁRIOS DE MÁQUINAS E EQUIPAMENTOS	H	1,0000000	0,09	0,09
Insumo	00036487 SINAPI	GUINCHO ELÉTRICO DE COLUNA, CAPACIDADE 400 KG, COM MOTO FREIO, MOTOR TRIFÁSICO DE 1,25 CV	Equipamento	UN	0,0000148	6,157,56	0,09
			MO sem LS =>		0,00	LS =>	0,00
			Valor do BDI =>		0,02	Valor com BDI =>	0,11

Composição	Código Banco	Descrição	Tipo	Und	Quant.	Valor Unit	Total
93279 SINAPI		GUINCHO ELÉTRICO DE COLUNA, CAPACIDADE 400 KG, COM MOTO FREIO, MOTOR TRIFÁSICO DE 1,25 CV - JUROS, AF_03/2016	CHOR - CUSTOS HORÁRIOS DE MÁQUINAS E EQUIPAMENTOS	H	1,0000000	0,36	0,36
Insumo	00036487 SINAPI	GUINCHO ELÉTRICO DE COLUNA, CAPACIDADE 400 KG, COM MOTO FREIO, MOTOR TRIFÁSICO DE 1,25 CV	Equipamento	UN	0,0000600	6,157,56	0,36
			MO sem LS =>		0,00	LS =>	0,00
			Valor do BDI =>		0,08	Valor com BDI =>	0,44

Composição	Código Banco	Descrição	Tipo	Und	Quant.	Valor Unit	Total
93280 SINAPI		GUINCHO ELÉTRICO DE COLUNA, CAPACIDADE 400 KG, COM MOTO FREIO, MOTOR TRIFÁSICO DE 1,25 CV - MATERIALS NA OPERAÇÃO, AF_03/2016	CHOR - CUSTOS HORÁRIOS DE MÁQUINAS E EQUIPAMENTOS	H	1,0000000	0,76	0,76
Insumo	00002705 SINAPI	ENERGIA ELÉTRICA ATÉ 2000 KWH INDUSTRIAL, SEM DEMANDA	Material	KWH	0,7800000	0,98	0,76
			MO sem LS =>		0,00	LS =>	0,00
			Valor do BDI =>		0,18	Valor com BDI =>	0,94

Composição	Código Banco	Descrição	Tipo	Und	Quant.	Valor Unit	Total
96985 SINAPI		HASTE DE ATERRAMENTO 5/8 PARA SPDA - FORNECIMENTO E INSTALAÇÃO, AF_12/2017	INEL - INSTALAÇÃO ELÉTRICA/ELETRIFICAÇÃO E ILUMINAÇÃO EXTERNA	UN	1,0000000	135,60	135,60
Composição Auxiliar	88247 SINAPI	AUXILIAR DE ELETRICISTA COM ENCARGOS COMPLEMENTARES	SEDI - SERVIÇOS DIVERSOS	H	0,2484000	21,63	5,37
Composição Auxiliar	88264 SINAPI	ELETRICISTA COM ENCARGOS COMPLEMENTARES	SEDI - SERVIÇOS DIVERSOS	H	0,2484000	25,82	6,41
Insumo	00003379 SINAPI	HASTE DE ATERRAMENTO EM AÇO COM 3,00 M DE COMPRIMENTO E DN = 5/8", REVESTIDA COM BAIXA CAMADA DE COBRE, SEM CONECTOR	Material	UN	1,0000000	123,82	123,82
			MO sem LS =>		9,30	LS =>	8,30
			Valor do BDI =>		32,85	Valor com BDI =>	168,45

Composição	Código Banco	Descrição	Tipo	Und	Quant.	Valor Unit	Total
92023 SINAPI		INTERRUPTOR SIMPLES (1 MÓDULO) COM 1 TOMADA DE EMBUTIR 2P+T 10 A, SEM SUPORTE E SEM PLACA - FORNECIMENTO E INSTALAÇÃO, AF_12/2015	INEL - INSTALAÇÃO ELÉTRICA/ELETRIFICAÇÃO E ILUMINAÇÃO EXTERNA	UN	1,0000000	49,88	49,88
Composição Auxiliar	91946 SINAPI	INTERRUPTOR SIMPLES (1 MÓDULO) COM 1 TOMADA DE EMBUTIR 2P+T 10 A, SEM SUPORTE E SEM PLACA - FORNECIMENTO E INSTALAÇÃO, AF_12/2015	INEL - INSTALAÇÃO ELÉTRICA/ELETRIFICAÇÃO E ILUMINAÇÃO EXTERNA	UN	1,0000000	10,86	10,86
Composição Auxiliar	92022 SINAPI	INTERRUPTOR SIMPLES (1 MÓDULO) COM 1 TOMADA DE EMBUTIR 2P+T 10 A, SEM SUPORTE E SEM PLACA - FORNECIMENTO E INSTALAÇÃO, AF_12/2015	INEL - INSTALAÇÃO ELÉTRICA/ELETRIFICAÇÃO E ILUMINAÇÃO EXTERNA	UN	1,0000000	39,02	39,02
			MO sem LS =>		22,98	LS =>	22,98
			Valor do BDI =>		12,08	Valor com BDI =>	61,96

Composição	Código Banco	Descrição	Tipo	Und	Quant.	Valor Unit	Total
92022 SINAPI		INTERRUPTOR SIMPLES (1 MÓDULO) COM 1 TOMADA DE EMBUTIR 2P+T 10 A, SEM SUPORTE E SEM PLACA - FORNECIMENTO E INSTALAÇÃO, AF_12/2015	INEL - INSTALAÇÃO ELÉTRICA/ELETRIFICAÇÃO E ILUMINAÇÃO EXTERNA	UN	1,0000000	39,02	39,02

Vitor H. Viana Rodrigues
Eng. Civil
REA-PE 0133247-D

TYSON CIPRIANO DA SILVA:0711413444

Assinado de forma digital por
TYSON CIPRIANO DA SILVA:0711413444
Dados: 2024.07.02 15:50:39 -03'00'

PREFEITURA MUNICIPAL DE VERTENTES
SECRETARIA DE DESENVOLVIMENTO URBANO

COMPOSIÇÃO

PROJETO: PAVIMENTAÇÃO ASFALTICA DE DIVERSAS RUAS NO MUNICIPIO DE VERTENTES/PE.
LOCAL: MUNICIPIO DE VERTENTES/PE
ESTADO: Pernambuco

DATA : JULHO/2024

Composições Analíticas com Preço Unitário
Composições Principais

Composição Auxiliar	Código Banco	Descrição	Tipo	Und	Quant.	Valor Unit	Total	
	88247 SINAPI	AUXILIAR DE ELETRICISTA COM ENCARGOS COMPLEMENTARES	SEDI - SERVIÇOS DIVERSOS	H	0,4860000	21,63	10,51	
	88294 SINAPI	ELETRICISTA COM ENCARGOS COMPLEMENTARES	SEDI - SERVIÇOS DIVERSOS	H	0,4860000	25,82	12,94	
Insumo	00038101 SINAPI	TOMADA 2P+T 10A, 250V (APENAS MÓDULO)	Material	UN	1,0000000	8,50	8,50	
Insumo	00038112 SINAPI	INTERRUPTOR SIMPLES 10A, 250V (APENAS MÓDULO)	Material	UN	1,0000000	7,47	7,47	
			MO sem LS =>	18,20	LS =>	0,00	MO com LS =>	18,20
			Valor do BDI =>	0,45			Valor com BDI =>	48,47

Código Banco	Descrição	Tipo	Und	Quant.	Valor Unit	Total		
Composição	92025 SINAPI	INTERRUPTOR SIMPLES (1 MÓDULO) COM 2 TOMADAS DE EMBUTIR 2P+T 10 A, SEM SUPORTE E SEM PLACA - FORNECIMENTO E INSTALAÇÃO	INEL - INSTALAÇÃO	UN	1,0000000	70,48	70,48	
Composição Auxiliar	91948 SINAPI	SUPORTE PARA TOMADA COM PLACA DE ENCAIXE 1 X 2, MEDIDA 100x100x100, PARA TOMADA ELÉTRICA - FORNECIMENTO E INSTALAÇÃO	INEL - INSTALAÇÃO	UN	1,0000000	10,86	10,86	
Composição Auxiliar	92024 SINAPI	AUXILIAR DE ELETRICISTA COM ENCARGOS COMPLEMENTARES	SEDI - SERVIÇOS DIVERSOS	H	0,7410000	21,63	16,02	
			SEDI - SERVIÇOS DIVERSOS	H	0,7410000	25,82	19,13	
			Material	UN	2,0000000	8,50	17,00	
			Material	UN	1,0000000	7,47	7,47	
			MO sem LS =>	32,54	LS =>	0,00	MO com LS =>	32,54
			Valor do BDI =>	17,07			Valor com BDI =>	87,55

Código Banco	Descrição	Tipo	Und	Quant.	Valor Unit	Total		
Composição	92024 SINAPI	INTERRUPTOR SIMPLES (1 MÓDULO) COM 2 TOMADAS DE EMBUTIR 2P+T 10 A, SEM SUPORTE E SEM PLACA - FORNECIMENTO E INSTALAÇÃO	INEL - INSTALAÇÃO	UN	1,0000000	59,62	59,62	
Composição Auxiliar	88247 SINAPI	AUXILIAR DE ELETRICISTA COM ENCARGOS COMPLEMENTARES	SEDI - SERVIÇOS DIVERSOS	H	0,7410000	21,63	16,02	
Composição Auxiliar	88264 SINAPI	ELETRICISTA COM ENCARGOS COMPLEMENTARES	SEDI - SERVIÇOS DIVERSOS	H	0,7410000	25,82	19,13	
Insumo	00038101 SINAPI	TOMADA 2P+T 10A, 250V (APENAS MÓDULO)	Material	UN	2,0000000	8,50	17,00	
Insumo	00038112 SINAPI	INTERRUPTOR SIMPLES 10A, 250V (APENAS MÓDULO)	Material	UN	1,0000000	7,47	7,47	
			MO sem LS =>	27,76	LS =>	0,00	MO com LS =>	27,76
			Valor do BDI =>	14,44			Valor com BDI =>	74,06

Código Banco	Descrição	Tipo	Und	Quant.	Valor Unit	Total		
Composição	94559 SINAPI	JANELA DE AÇO TIPO BASCULANTE PARA VIDROS, COM BATENTE, FERRAGENS E PINTURA ANTICORROSIVA, EXCLUSIVE VIDROS, ACABAMENTO, ALIZAR E CONTRAMARCO, FORNECIMENTO E INSTALAÇÃO, AF_12/2019	ESQV - ESQUADRIAS/FERRAGENS/VIDROS	m²	1,0000000	690,52	690,52	
Composição Auxiliar	88309 SINAPI	PEDREIRO COM ENCARGOS COMPLEMENTARES	SEDI - SERVIÇOS DIVERSOS	H	4,5810000	25,46	116,63	
Composição Auxiliar	88316 SINAPI	SERVENTE COM ENCARGOS COMPLEMENTARES	SEDI - SERVIÇOS DIVERSOS	H	2,2910000	20,28	46,46	
Composição Auxiliar	88629 SINAPI	CARPINTEIRO DE ESQUADRIA COM ENCARGOS COMPLEMENTARES	SEDI - SERVIÇOS DIVERSOS	H	0,0210000	649,89	13,64	
Insumo	00011190 SINAPI	JANELA BASCULANTE, AÇO, COM BATENTE/REQUADRO, 80 X 60 CM (SEM VIDROS)	Material	UN	2,7780000	184,95	513,79	
			MO sem LS =>	131,77	LS =>	0,00	MO com LS =>	131,77
			Valor do BDI =>	167,31			Valor com BDI =>	857,83

Código Banco	Descrição	Tipo	Und	Quant.	Valor Unit	Total		
Composição	100665 SINAPI	JANELA DE MADEIRA - CEDRILHO/ANGELIM COM EQUIVALENTE DA REGIÃO DE ABRIR COM 2 FOLHAS DE ABRIÇÃO E 2 FOLHAS GUILHOTINA PARA VIDRO, COM GUARNICAÇÃO/ALIZAR, COM FERRAGENS (SEM VIDRO E SEM ACABAMENTO)	ESQV - ESQUADRIAS/FERRAGENS/VIDROS	m²	1,0000000	1,193,29	1,193,29	
Composição Auxiliar	88251 SINAPI	CARPINTEIRO DE ESQUADRIA COM ENCARGOS COMPLEMENTARES	SEDI - SERVIÇOS DIVERSOS	H	1,7330000	24,20	41,93	
Composição Auxiliar	88316 SINAPI	SERVENTE COM ENCARGOS COMPLEMENTARES	SEDI - SERVIÇOS DIVERSOS	H	0,8665000	20,28	17,57	
Insumo	00000142 SINAPI	SELANTE ELASTICO MONOCOMPONENTE A BASE DE POLIURETANO (PU) PARA JUNTAS DIVERSAS	Material	310ML	0,8351000	37,45	31,27	
Insumo	00003421 SINAPI	JANELA EM MADEIRA CEDRILHO/ANGELIM COM EQUIVALENTE DA REGIÃO DE ABRIR COM 2 FOLHAS DE ABRIÇÃO E 2 FOLHAS GUILHOTINA PARA VIDRO, COM GUARNICAÇÃO/ALIZAR, COM FERRAGENS (SEM VIDRO E SEM ACABAMENTO)	Material	m²	1,0000000	1,076,34	1,076,34	
Insumo	00004430 SINAPI	CAIBRO NAO APARELHADO 5 X 8 CM, EM MACARANDUBA, ANGELIM OU EQUIVALENTE DA REGIÃO - BRUTA	Material	M	1,7258000	14,75	25,45	
Insumo	00005067 SINAPI	PREGO DE AÇO POLIDO COM CABECA 16 X 24 (2 1/4 X 12)	Material	KG	0,0428677	17,24	0,73	
			MO sem LS =>	46,85	LS =>	0,00	MO com LS =>	46,85
			Valor do BDI =>	289,13			Valor com BDI =>	1.482,42

Código Banco	Descrição	Tipo	Und	Quant.	Valor Unit	Total	
Composição	89726 SINAPI	BUCHA DE ABRIR, PVC, SERVE PARA ABRIÇÃO DE JANELAS DE 100x100 MM, PARA ABRIÇÃO DE JANELAS DE MADEIRA E METAL, COM 2 FOLHAS DE ABRIÇÃO AUXILIAR DE ENCAIXADOR OU BOMBEIRO HIDRÁULICO COM ENCARGOS COMPLEMENTARES	SEDI - SERVIÇOS DIVERSOS	UN	1,0000000	9,01	9,01
Composição Auxiliar	88248 SINAPI	AUXILIAR DE ELETRICISTA COM ENCARGOS COMPLEMENTARES	SEDI - SERVIÇOS DIVERSOS	H	0,1270000	20,60	2,61

Vinício M. Neto
Eng. Civil
CREA 03/2019

TYSON CIPRIANO
DA
SILVA:07114134444

Assinado de forma digital por
TYSON CIPRIANO DA
SILVA:07114134444
Dados: 2024.07.02 15:50:54 -03'00'

PREFEITURA MUNICIPAL DE VERTENTES
SECRETARIA DE DESENVOLVIMENTO URBANO

COMPOSIÇÃO

PROJETO: PAVIMENTAÇÃO ASFALTICA DE DIVERSAS RUAS NO MUNICIPIO DE VERTENTES/PE.
 LOCAL: MUNICIPIO DE VERTENTES/PE
 ESTADO: Pernambuco

DATA: JULHO/2024

		Composições Analíticas com Preço Unitário		Composições Principais				
Composição Auxiliar	Código Banco	Descrição	Tipo	Und	Quant.	Valor Unit	Total	
	88267 SINAPI	ENCANADOR OU BOMBEIRO HIDRAULICO COM ENCARGOS COMPLEMENTARES	SEDI - SERVIÇOS DIVERSOS	H	0,1270000	24,70	3,13	
Insumo	00000122 SINAPI	ADESIVO PLASTICO PARA PVC, FRASCO COM "850" GR	Material	UN	0,0099000	57,70	0,57	
Insumo	00003516 SINAPI	JOELHO PVC, SOLDAVEL, BB, 45 GRAUS, DN 40 MM, PARA ESGOTO PREDIAL	Material	UN	1,0000000	1,71	1,71	
Insumo	00020083 SINAPI	SOLUCAO PREPARADORA / LIMPADORA PARA PVC, FRASCO COM 1000 CM3	Material	UN	0,0150000	65,38	0,98	
Insumo	00038383 SINAPI	LIXA D'AGUA EM FOLHA, GRAO 100	Material	UN	0,0071000	2,45	0,01	
			MO sem LS =>	4,64	LS =>	0,00	MO com LS =>	4,64
			Valor do BDI =>	2,18			Valor com BDI =>	11,19
Composição	89366 SINAPI	JOELHO 90 GRAUS COM BUCHA DE LATAO, PVC, SOLDAVEL, UN 20MM, A JUNTA ELASTICA FORNECIDO E INSTALADO EM RAMAL DE DESCARGA OU RAMAL DE ESGOTO SANITARIO	JNHI - INSTALAÇÕES HIDROSANITÁRIAS	UN	1,0000000	15,44	15,44	
Composição Auxiliar	88248 SINAPI	AUXILIAR DE ENCANADOR OU BOMBEIRO HIDRAULICO COM ENCARGOS COMPLEMENTARES	SEDI - SERVIÇOS DIVERSOS	H	0,1416000	20,60	2,91	
Composição Auxiliar	88267 SINAPI	ENCANADOR OU BOMBEIRO HIDRAULICO COM ENCARGOS COMPLEMENTARES	SEDI - SERVIÇOS DIVERSOS	H	0,1416000	24,70	3,49	
Insumo	00000122 SINAPI	ADESIVO PLASTICO PARA PVC, FRASCO COM "850" GR	Material	UN	0,0099000	57,70	0,34	
Insumo	00003524 SINAPI	JOELHO PVC, SOLDAVEL, COM BUCHA DE LATAO, 90 GRAUS, 25 MM X 3/4"	Material	UN	1,0000000	8,17	8,17	
Insumo	00020083 SINAPI	SOLUCAO PREPARADORA / LIMPADORA PARA PVC, FRASCO COM 1000 CM3	Material	UN	0,0070000	65,38	0,45	
Insumo	00038383 SINAPI	LIXA D'AGUA EM FOLHA, GRAO 100	Material	UN	0,0338000	2,45	0,08	
			MO sem LS =>	5,18	LS =>	0,00	MO com LS =>	5,18
			Valor do BDI =>	3,74			Valor com BDI =>	19,18
Composição	89724 SINAPI	JOELHO 90 GRAUS, PVC, SERIE NORMAL, ESGOTO PREDIAL, UN 20MM, JUNTA ELASTICA FORNECIDO E INSTALADO EM RAMAL DE DESCARGA OU RAMAL DE ESGOTO SANITARIO	JNHI - INSTALAÇÕES HIDROSANITÁRIAS	UN	1,0000000	8,84	8,84	
Composição Auxiliar	88248 SINAPI	AUXILIAR DE ENCANADOR OU BOMBEIRO HIDRAULICO COM ENCARGOS COMPLEMENTARES	SEDI - SERVIÇOS DIVERSOS	H	0,1270000	20,60	2,61	
Composição Auxiliar	88267 SINAPI	ENCANADOR OU BOMBEIRO HIDRAULICO COM ENCARGOS COMPLEMENTARES	SEDI - SERVIÇOS DIVERSOS	H	0,1270000	24,70	3,13	
Insumo	00000122 SINAPI	ADESIVO PLASTICO PARA PVC, FRASCO COM "850" GR	Material	UN	0,0099000	57,70	0,57	
Insumo	00003517 SINAPI	JOELHO PVC, SOLDAVEL, BB, 90 GRAUS, DN 40 MM, PARA ESGOTO PREDIAL	Material	UN	1,0000000	1,54	1,54	
Insumo	00020083 SINAPI	SOLUCAO PREPARADORA / LIMPADORA PARA PVC, FRASCO COM 1000 CM3	Material	UN	0,0150000	65,38	0,98	
Insumo	00038383 SINAPI	LIXA D'AGUA EM FOLHA, GRAO 100	Material	UN	0,0071000	2,45	0,01	
			MO sem LS =>	4,64	LS =>	0,00	MO com LS =>	4,64
			Valor do BDI =>	2,14			Valor com BDI =>	10,98
Composição	89731 SINAPI	JOELHO 90 GRAUS, PVC, SERIE NORMAL, ESGOTO PREDIAL, DN 50 MM, JUNTA ELASTICA FORNECIDO E INSTALADO EM RAMAL DE DESCARGA OU RAMAL DE ESGOTO SANITARIO	JNHI - INSTALAÇÕES HIDROSANITÁRIAS	UN	1,0000000	14,19	14,19	
Composição Auxiliar	88248 SINAPI	AUXILIAR DE ENCANADOR OU BOMBEIRO HIDRAULICO COM ENCARGOS COMPLEMENTARES	SEDI - SERVIÇOS DIVERSOS	H	0,1379000	20,60	2,64	
Composição Auxiliar	88267 SINAPI	ENCANADOR OU BOMBEIRO HIDRAULICO COM ENCARGOS COMPLEMENTARES	SEDI - SERVIÇOS DIVERSOS	H	0,1379000	24,70	3,40	
Insumo	00000296 SINAPI	ANEL BORRACHA PARA TUBO ESGOTO PREDIAL, DN 50 MM (NBR 5686)	Material	UN	2,0000000	2,26	4,52	
Insumo	00003526 SINAPI	JOELHO PVC, SOLDAVEL, PB, 90 GRAUS, DN 60 MM, PARA ESGOTO PREDIAL	Material	UN	1,0000000	2,24	2,24	
Insumo	00020078 SINAPI	PASTA LUBRIFICANTE PARA TUBOS E CONEXOES COM JUNTA ELASTICA, EMBALAGEM DE "400" GR (USO EM PVC, ACO, POLIETILENO E OUTROS)	Material	UN	0,0500000	23,81	1,19	
			MO sem LS =>	5,05	LS =>	0,00	MO com LS =>	5,05
			Valor do BDI =>	3,43			Valor com BDI =>	17,62
Composição	89362 SINAPI	JOELHO 90 GRAUS, PVC, SOLDAVEL, UN 20MM, INSTALADO EM RAMAL OU QUDO DE BARRA DE ATIVA, ENCAIXAMENTO E INSTALADO EM RAMAL DE DESCARGA OU RAMAL DE ESGOTO SANITARIO	JNHI - INSTALAÇÕES HIDROSANITÁRIAS	UN	1,0000000	8,62	8,62	
Composição Auxiliar	88248 SINAPI	AUXILIAR DE ENCANADOR OU BOMBEIRO HIDRAULICO COM ENCARGOS COMPLEMENTARES	SEDI - SERVIÇOS DIVERSOS	H	0,1520000	20,60	3,13	
Composição Auxiliar	88267 SINAPI	ENCANADOR OU BOMBEIRO HIDRAULICO COM ENCARGOS COMPLEMENTARES	SEDI - SERVIÇOS DIVERSOS	H	0,1520000	24,70	3,75	

Vitoria M. Viana
 Eng. Civil
 CREA-PE 033247-D

TYSON CIPRIANO DA
 SILVA:07114134444

Assinado de forma digital por
 TYSON CIPRIANO DA
 SILVA:07114134444
 Dados: 2024.07.02 15:51:07 -03'00'

PREFEITURA MUNICIPAL DE VERTENTES
SECRETARIA DE DESENVOLVIMENTO URBANO

COMPOSIÇÃO

PROJETO: PAVIMENTAÇÃO ASFALTICA DE DIVERSAS RUAS NO MUNICÍPIO DE VERTENTES/PE.
 LOCAL: MUNICÍPIO DE VERTENTES/PE
 ESTADO: Pernambuco

DATA : JULHO/2024

Composições Analíticas com Preço Unitário
Composições Principais

Insumo	0000122 SINAPI	ADESIVO PLASTICO PARA PVC, FRASCO COM '850" GR	Material	UN	0,0071000	57,70	0,40	
Insumo	00003529 SINAPI	VÁLVULA PVC, 3/4" X 1/2" X 1/2", 45 GR, COM MANIVELA PARA ABRIR	Material	UN	1,0000000	0,74	0,74	
Insumo	00020683 SINAPI	CONCRETO MAGRO PARA LASTRO, TRAÇO 1:4,5:4,5 (EM MASSA SECA DE	Material	UN	0,0080000	65,36	0,52	
Insumo	00038363 SINAPI	LIXA D'ÁGUA EM FOLHA, GRAO 100	Material	UN	0,0338000	2,45	0,08	
			MO sem LS =>	5,56	LS =>	0,00	MO com LS =>	5,56
			Valor do BDI =>	2,08			Valor com BDI =>	10,70
Código Banco	Descrição	Tipo	Und	Quant.	Valor Unit	Total		
Composição	85240 SINAPI	LASTRO DE CONCRETO MAGRO, APLICADO EM PISOS, LAJES SOBRE SOLO OU RADIERS, ESPESSURA DE 3 CM. AF. 07/2016	FUES - FUNDAÇÕES E ESTRUTURAS	m²	1,0000000	18,70	18,70	
Composição Auxiliar	88309 SINAPI	PEDREIRO COM ENCARGOS COMPLEMENTARES	SEDI - SERVIÇOS DIVERSOS	H	0,1631000	25,46	4,15	
Composição Auxiliar	88316 SINAPI	SERVEANTE COM ENCARGOS COMPLEMENTARES	SEDI - SERVIÇOS DIVERSOS	H	0,0444000	20,28	0,90	
Composição Auxiliar	84968 SINAPI	CONCRETO MAGRO PARA LASTRO, TRAÇO 1:4,5:4,5 (EM MASSA SECA DE CIMENTO/ AREIA MÉDIA/ BRITA 1) - PREPARO MECÂNICO COM BETONEIRA 600 L. AF. 05/2021	FUES - FUNDAÇÕES E ESTRUTURAS	m³	0,0339000	402,68	13,65	
			MO sem LS =>	6,20	LS =>	0,00	MO com LS =>	6,20
			Valor do BDI =>	4,53			Valor com BDI =>	23,23
Código Banco	Descrição	Tipo	Und	Quant.	Valor Unit	Total		
Composição	85241 SINAPI	LASTRO DE CONCRETO MAGRO, APLICADO EM PISOS, LAJES SOBRE SOLO OU RADIERS, ESPESSURA DE 5 CM. AF. 07/2016	FUES - FUNDAÇÕES E ESTRUTURAS	m²	1,0000000	36,11	36,11	
Composição Auxiliar	88309 SINAPI	PEDREIRO COM ENCARGOS COMPLEMENTARES	SEDI - SERVIÇOS DIVERSOS	H	0,2541500	25,46	6,47	
Composição Auxiliar	88316 SINAPI	SERVEANTE COM ENCARGOS COMPLEMENTARES	SEDI - SERVIÇOS DIVERSOS	H	0,0919000	20,28	1,86	
Composição Auxiliar	84968 SINAPI	CONCRETO MAGRO PARA LASTRO, TRAÇO 1:4,5:4,5 (EM MASSA SECA DE CIMENTO/ AREIA MÉDIA/ BRITA 1) - PREPARO MECÂNICO COM BETONEIRA 600 L. AF. 05/2021	FUES - FUNDAÇÕES E ESTRUTURAS	m³	0,0690000	402,68	27,78	
			MO sem LS =>	11,06	LS =>	0,00	MO com LS =>	11,06
			Valor do BDI =>	8,74			Valor com BDI =>	44,85
Código Banco	Descrição	Tipo	Und	Quant.	Valor Unit	Total		
Composição	86904 SINAPI	LAVATÓRIO LOUÇA BRANCA SUSPENSO, 29,5 X 39CM OU EQUIVALENTE, PADRÃO POPULAR - FORNECIMENTO E INSTALAÇÃO. AF. 01/2020	INH1 - INSTALAÇÕES HIDROS SANITÁRIAS	UN	1,0000000	154,51	154,51	
Composição Auxiliar	88267 SINAPI	ENCANADOR OU BOMBEIRO HIDRÁULICO COM ENCARGOS COMPLEMENTARES	SEDI - SERVIÇOS DIVERSOS	H	0,3870000	24,70	9,55	
Composição Auxiliar	88316 SINAPI	SERVEANTE COM ENCARGOS COMPLEMENTARES	SEDI - SERVIÇOS DIVERSOS	H	0,1886000	20,28	3,82	
Insumo	00004351 SINAPI	PEÇA SANITÁRIA, INCLUI PORÇA CEGA, ARRUELA E BUCHA DE NYLON	Material	UN	2,0000000	26,04	52,08	
Insumo	00010425 SINAPI	LAVATÓRIO DE LOUÇA BRANCA, SUSPENSO (SEM COLUMA), DIMENSÕES 40 X 30" CM	Material	UN	1,0000000	85,57	85,57	
Insumo	00037329 SINAPI	REJUNTE EPOXI, QUALQUER COR	Material	KG	0,0304000	115,01	3,49	
			MO sem LS =>	10,79	LS =>	0,00	MO com LS =>	10,79
			Valor do BDI =>	37,43			Valor com BDI =>	191,94
Código Banco	Descrição	Tipo	Und	Quant.	Valor Unit	Total		
Composição	86943 SINAPI	LAVATÓRIO LOUÇA BRANCA SUSPENSO, 29,5 X 39CM OU EQUIVALENTE, PADRÃO POPULAR, INCLUSO SIFÃO FLEXÍVEL EM PVC, VÁLVULA E ENGATE FLEXÍVEL 30CM EM PLÁSTICO E TORNEIRA CROMADA DE MESA, PADRÃO POPULAR - FORNECIMENTO E INSTALAÇÃO. AF. 01/2020	INH1 - INSTALAÇÕES HIDROS SANITÁRIAS	UN	1,0000000	257,24	257,24	
Composição Auxiliar	86879 SINAPI	VÁLVULA EM PLÁSTICO 1 PARA PIA, TANQUE OU LAVATÓRIO, COM OU SEM LADRÃO - FORNECIMENTO E INSTALAÇÃO. AF. 01/2020	INH1 - INSTALAÇÕES HIDROS SANITÁRIAS	UN	1,0000000	9,67	9,67	
Composição Auxiliar	86883 SINAPI	SIFÃO DO TIPO FLEXÍVEL EM PVC 1 X 1,1/2 - FORNECIMENTO E INSTALAÇÃO. AF. 01/2020	INH1 - INSTALAÇÕES HIDROS SANITÁRIAS	UN	1,0000000	12,50	12,50	
Composição Auxiliar	86884 SINAPI	ENGATE FLEXÍVEL EM PLÁSTICO BRANCO, 1/2" X 1/2" - FORNECIMENTO E INSTALAÇÃO. AF. 01/2020	INH1 - INSTALAÇÕES HIDROS SANITÁRIAS	UN	1,0000000	10,72	10,72	
Composição Auxiliar	86504 SINAPI	LAVATÓRIO LOUÇA BRANCA SUSPENSO, 29,5 X 39CM OU EQUIVALENTE, PADRÃO POPULAR - FORNECIMENTO E INSTALAÇÃO. AF. 01/2020	INH1 - INSTALAÇÕES HIDROS SANITÁRIAS	UN	1,0000000	154,51	154,51	
Composição Auxiliar	86906 SINAPI	TORNEIRA CROMADA DE MESA, 1/2 OU 3/4, PARA LAVATÓRIO, PADRÃO POPULAR - FORNECIMENTO E INSTALAÇÃO. AF. 01/2020	INH1 - INSTALAÇÕES HIDROS SANITÁRIAS	UN	1,0000000	69,84	69,84	
			MO sem LS =>	22,26	LS =>	0,00	MO com LS =>	22,26
			Valor do BDI =>	82,32			Valor com BDI =>	319,56
Código Banco	Descrição	Tipo	Und	Quant.	Valor Unit	Total		
Composição	97586 SINAPI	LUMINÁRIA TIPO CALHA, DE SOBREPOR, COM 2 LÂMPADAS TUBULARES FLUORESCENTES DE 36 W, COM REATOR DE PARTIDA RÁPIDA - FORNECIMENTO E INSTALAÇÃO. AF. 02/2020	INEL - INSTALAÇÃO ELÉTRICA/ELETRIFICAÇÃO E ILUMINAÇÃO EXTERNA	UN	1,0000000	156,65	156,65	
Composição Auxiliar	88247 SINAPI	AUXILIAR DE ELETRICISTA COM ENCARGOS COMPLEMENTARES	SEDI - SERVIÇOS DIVERSOS	H	0,1727000	21,63	3,73	
Composição Auxiliar	88264 SINAPI	ELETRICISTA COM ENCARGOS COMPLEMENTARES	SEDI - SERVIÇOS DIVERSOS	H	0,4144000	25,82	10,69	

Vinícius V. V. Rodrigues
 Eng. Civil
 CREC. PE 033267-0

TYSON CIPRIANO DA
 SILVA:07114134444

Assinado de forma digital por
 TYSON CIPRIANO DA
 SILVA:07114134444
 Dados: 2024.07.02 15:51:22 -03'00'

PREFEITURA MUNICIPAL DE VERTENTES
SECRETARIA DE DESENVOLVIMENTO URBANO

COMPOSIÇÃO

PROJETO: PAVIMENTAÇÃO ASFALTICA DE DIVERSAS RUAS NO MUNICIPIO DE VERTENTES/PE.
LOCAL: MUNICIPIO DE VERTENTES/PE
ESTADO: Pernambuco

DATA : JULHO/2024

Composições Analíticas com Preço Unitário
Composições Principais

Insumo	Código Banco	Descrição	Tipo	Und	Quant.	Valor Unit	Total	
Insumo	00003799 SINAPI	LUMINARIA DE SOBREPOR EM CHAPA DE ACO PARA 2 LAMPADAS FLUORESCENTES DE 36" W, ALETADA, COMPLETA (LAMPADAS E REATOR INCLUSOS)	Material	UN	1,0000000	142,23	142,23	
			MO sem LS =>	11,50	LS =>	0,00	MO com LS =>	11,50
			Valor do BDI =>	37,95			Valor com BDI =>	194,60
Composição	97593 SINAPI	LUMINÁRIA TIPO SPOT, DE SOBREPOR, COM 1 LÂMPADA FLUORESCENTE DE 15 W, SEM REATOR - FORNECIMENTO E INSTALAÇÃO, AF_02/2020	INEL - INSTALAÇÃO ELÉTRICA/ELETRIFICAÇÃO E ILUMINAÇÃO EXTERNA	UN	1,0000000	144,04	144,04	
Composição Auxiliar	88247 SINAPI	AUXILIAR DE ELETRICISTA COM ENCARGOS COMPLEMENTARES	SEDI - SERVIÇOS DIVERSOS	H	0,1833000	21,63	3,96	
Composição Auxiliar	88264 SINAPI	ELETRICISTA COM ENCARGOS COMPLEMENTARES	SEDI - SERVIÇOS DIVERSOS	H	0,4518000	25,82	11,66	
Insumo	00012268 SINAPI	LAMPADA FLUORESCENTE COMPACTA 2U BRANCA 15 W, BASE E27	Material	UN	1,0000000	112,78	112,78	
Insumo	00038191 SINAPI	LAMPADA FLUORESCENTE COMPACTA 2U BRANCA 15 W, BASE E27 (127/220 V)	Material	UN	1,0000000	15,64	15,64	
			MO sem LS =>	12,46	LS =>	0,00	MO com LS =>	12,46
			Valor do BDI =>	34,90			Valor com BDI =>	178,94
Composição	97611 SINAPI	LÂMPADA COMPACTA FLUORESCENTE DE 15 W, BASE E27 - FORNECIMENTO E INSTALAÇÃO, AF_02/2020	INEL - INSTALAÇÃO ELÉTRICA/ELETRIFICAÇÃO E	UN	1,0000000	24,47	24,47	
Composição Auxiliar	88247 SINAPI	AUXILIAR DE ELETRICISTA COM ENCARGOS COMPLEMENTARES	SEDI - SERVIÇOS DIVERSOS	H	0,0690000	21,63	1,49	
Composição Auxiliar	88264 SINAPI	ELETRICISTA COM ENCARGOS COMPLEMENTARES	SEDI - SERVIÇOS DIVERSOS	H	0,1655000	25,82	4,27	
Insumo	00012295 SINAPI	SOQUETE DE BAQUELITE BASE E27, PARA LAMPADAS	Material	UN	1,0000000	3,07	3,07	
Insumo	00038191 SINAPI	LAMPADA FLUORESCENTE COMPACTA 2U BRANCA 15 W, BASE E27 (127/220 V)	Material	UN	1,0000000	15,64	15,64	
			MO sem LS =>	4,58	LS =>	0,00	MO com LS =>	4,58
			Valor do BDI =>	5,92			Valor com BDI =>	30,39
Composição	97612 SINAPI	LÂMPADA COMPACTA FLUORESCENTE DE 20 W, BASE E27 - FORNECIMENTO E INSTALAÇÃO, AF_02/2020	INEL - INSTALAÇÃO ELÉTRICA/ELETRIFICAÇÃO E	UN	1,0000000	26,58	26,58	
Composição Auxiliar	88247 SINAPI	AUXILIAR DE ELETRICISTA COM ENCARGOS COMPLEMENTARES	SEDI - SERVIÇOS DIVERSOS	H	0,0690000	21,63	1,49	
Composição Auxiliar	88264 SINAPI	ELETRICISTA COM ENCARGOS COMPLEMENTARES	SEDI - SERVIÇOS DIVERSOS	H	0,1655000	25,82	4,27	
Insumo	00012295 SINAPI	SOQUETE DE BAQUELITE BASE E27, PARA LAMPADAS	Material	UN	1,0000000	3,07	3,07	
Insumo	00038191 SINAPI	LAMPADA FLUORESCENTE COMPACTA 2U BRANCA 15 W, BASE E27 (127/220 V)	Material	UN	1,0000000	17,85	17,85	
			MO sem LS =>	4,58	LS =>	0,00	MO com LS =>	4,58
			Valor do BDI =>	6,48			Valor com BDI =>	33,14
Composição	87548 SINAPI	MASSA ÚNICA, PARA RECEBIMENTO DE PINTURA, EM ARGAMASSA TRAÇO 1:2:8, PREPARO MANUAL, APLICADA MANUALMENTE EM FACES INTERNAS DE PAREDES, ESPESSURA DE 10MM, COM EXECUÇÃO DE TALISCAS, AF_06/2014	REVE - REVESTIMENTO E TRATAMENTO DE SUPERFÍCIES	m²	1,0000000	28,29	28,29	
Composição Auxiliar	87359 SINAPI	ARGAMASSA TRAÇO 1:2:8 (EM VOLUME DE CIMENTO, CAL E AREIA MÉDIA ÚMIDA) PARA EMBOÇO/MASSA ÚNICA/ASSENTAMENTO DE ALVENARIA DE VEDAÇÃO, PREPARO MANUAL, AF_09/2019	SEDI - SERVIÇOS DIVERSOS	m³	0,0194000	763,61	14,81	
Composição Auxiliar	88309 SINAPI	PEDREIRO COM ENCARGOS COMPLEMENTARES	SEDI - SERVIÇOS DIVERSOS	H	0,3789000	25,46	9,64	
Composição Auxiliar	88316 SINAPI	SERVENTE COM ENCARGOS COMPLEMENTARES	SEDI - SERVIÇOS DIVERSOS	H	0,1894000	20,28	3,84	
			MO sem LS =>	13,97	LS =>	0,00	MO com LS =>	13,97
			Valor do BDI =>	6,85			Valor com BDI =>	35,14
Composição	87529 SINAPI	MASSA ÚNICA, PARA RECEBIMENTO DE PINTURA, EM ARGAMASSA TRAÇO 1:2:8, PREPARO MECÂNICO COM BETONEIRA 400L, APLICADA MANUALMENTE EM FACES INTERNAS DE PAREDES, ESPESSURA DE 10MM, COM EXECUÇÃO DE TALISCAS, AF_06/2014	REVE - REVESTIMENTO E TRATAMENTO DE SUPERFÍCIES	m²	1,0000000	37,40	37,40	
Composição Auxiliar	87262 SINAPI	ARGAMASSA TRAÇO 1:2:8 (EM VOLUME DE CIMENTO, CAL E AREIA MÉDIA ÚMIDA) PARA EMBOÇO/MASSA ÚNICA/ASSENTAMENTO DE ALVENARIA DE VEDAÇÃO, PREPARO MECÂNICO COM BETONEIRA 400 L, AF_09/2019	SEDI - SERVIÇOS DIVERSOS	m³	0,0304000	677,50	20,59	
Composição Auxiliar	88309 SINAPI	PEDREIRO COM ENCARGOS COMPLEMENTARES	SEDI - SERVIÇOS DIVERSOS	H	0,4724000	25,46	12,02	
Composição Auxiliar	88316 SINAPI	SERVENTE COM ENCARGOS COMPLEMENTARES	SEDI - SERVIÇOS DIVERSOS	H	0,2382000	20,28	4,79	
			MO sem LS =>	16,60	LS =>	0,00	MO com LS =>	16,60
			Valor do BDI =>	9,06			Valor com BDI =>	46,46

Vitor M. Vitor
Eng. Civil
CREA-PE 033247-0

TYSON CIPRIANO DA
SILVA:0711413444

Assinado de forma digital por
TYSON CIPRIANO DA
SILVA:0711413444
Dados: 2024.07.02 15:51:37 -03'00'

PREFEITURA MUNICIPAL DE VERTENTES
SECRETARIA DE DESENVOLVIMENTO URBANO

COMPOSIÇÃO

PROJETO: PAVIMENTAÇÃO ASFÁLTICA DE DIVERSAS RUAS NO MUNICÍPIO DE VERTENTES/PE.
LOCAL: MUNICÍPIO DE VERTENTES/PE
ESTADO: Pernambuco

DATA : JULHO/2024

Composições Analíticas com Preço Unitário
Composições Principais

Código Banco	Descrição	Tipo	Und	Quant.	Valor Unit	Total	
Composição	88392 SINAPI MISTURADOR DE ARGAMASSA, EIXO HORIZONTAL, CAPACIDADE DE MISTURA 300 KG, MOTOR ELÉTRICO POTÊNCIA 5 CV - CHI DIURNO, AF_06/2014	CHOR - CUSTOS HORÁRIOS DE MÁQUINAS E EQUIPAMENTOS	CHI	1,0000000	1,12	1,12	
Composição Auxiliar	88387 SINAPI MISTURADOR DE ARGAMASSA, EIXO HORIZONTAL, CAPACIDADE DE MISTURA 300 KG, MOTOR ELÉTRICO POTÊNCIA 5 CV - DEPRECIÇÃO, AF_06/2014	CHOR - CUSTOS HORÁRIOS DE MÁQUINAS E EQUIPAMENTOS	H	1,0000000	0,90	0,90	
Composição Auxiliar	88389 SINAPI MISTURADOR DE ARGAMASSA, EIXO HORIZONTAL, CAPACIDADE DE MISTURA 300 KG, MOTOR ELÉTRICO POTÊNCIA 5 CV - JUROS, AF_06/2014	CHOR - CUSTOS HORÁRIOS DE MÁQUINAS E EQUIPAMENTOS	H	1,0000000	0,22	0,22	
		MO sem LS =>	0,00	LS =>	0,00	MO com LS =>	0,00
		Valor do BDI =>	0,27			Valor com BDI =>	1,39

Código Banco	Descrição	Tipo	Und	Quant.	Valor Unit	Total	
Composição	88386 SINAPI MISTURADOR DE ARGAMASSA, EIXO HORIZONTAL, CAPACIDADE DE MISTURA 300 KG, MOTOR ELÉTRICO POTÊNCIA 5 CV - CHP DIURNO, AF_06/2014	CHOR - CUSTOS HORÁRIOS DE MÁQUINAS E EQUIPAMENTOS	CHP	1,0000000	5,23	5,23	
Composição Auxiliar	88387 SINAPI MISTURADOR DE ARGAMASSA, EIXO HORIZONTAL, CAPACIDADE DE MISTURA 300 KG, MOTOR ELÉTRICO POTÊNCIA 5 CV - DEPRECIÇÃO, AF_06/2014	CHOR - CUSTOS HORÁRIOS DE MÁQUINAS E EQUIPAMENTOS	H	1,0000000	0,90	0,90	
Composição Auxiliar	88389 SINAPI MISTURADOR DE ARGAMASSA, EIXO HORIZONTAL, CAPACIDADE DE MISTURA 300 KG, MOTOR ELÉTRICO POTÊNCIA 5 CV - JUROS, AF_06/2014	CHOR - CUSTOS HORÁRIOS DE MÁQUINAS E EQUIPAMENTOS	H	1,0000000	0,22	0,22	
Composição Auxiliar	88390 SINAPI MISTURADOR DE ARGAMASSA, EIXO HORIZONTAL, CAPACIDADE DE MISTURA 300 KG, MOTOR ELÉTRICO POTÊNCIA 5 CV - MANUTENÇÃO, AF_06/2014	CHOR - CUSTOS HORÁRIOS DE MÁQUINAS E EQUIPAMENTOS	H	1,0000000	1,05	1,05	
Composição Auxiliar	88391 SINAPI MISTURADOR DE ARGAMASSA, EIXO HORIZONTAL, CAPACIDADE DE MISTURA 300 KG, MOTOR ELÉTRICO POTÊNCIA 5 CV - MATERIAIS NA	CHOR - CUSTOS HORÁRIOS DE MÁQUINAS E EQUIPAMENTOS	H	1,0000000	3,06	3,06	
		MO sem LS =>	0,00	LS =>	0,00	MO com LS =>	0,00
		Valor do BDI =>	1,26			Valor com BDI =>	6,49

Código Banco	Descrição	Tipo	Und	Quant.	Valor Unit	Total	
Composição	88387 SINAPI MISTURADOR DE ARGAMASSA, EIXO HORIZONTAL, CAPACIDADE DE MISTURA 300 KG, MOTOR ELÉTRICO POTÊNCIA 5 CV - DEPRECIÇÃO, AF_06/2014	CHOR - CUSTOS HORÁRIOS DE MÁQUINAS E EQUIPAMENTOS	H	1,0000000	0,90	0,90	
Insumo	00037544 SINAPI MISTURADOR DE ARGAMASSA, EIXO HORIZONTAL, CAPACIDADE DE MISTURA 300 KG, MOTOR ELÉTRICO POTÊNCIA 5 CV - DEPRECIÇÃO, AF_06/2014	Equipamento	UN	0,0000600	15,107,60	0,90	
		MO sem LS =>	0,00	LS =>	0,00	MO com LS =>	0,00
		Valor do BDI =>	0,21			Valor com BDI =>	1,11

Código Banco	Descrição	Tipo	Und	Quant.	Valor Unit	Total	
Composição	88389 SINAPI MISTURADOR DE ARGAMASSA, EIXO HORIZONTAL, CAPACIDADE DE MISTURA 300 KG, MOTOR ELÉTRICO POTÊNCIA 5 CV - JUROS, AF_06/2014	CHOR - CUSTOS HORÁRIOS DE MÁQUINAS E EQUIPAMENTOS	H	1,0000000	0,22	0,22	
Insumo	00037544 SINAPI MISTURADOR DE ARGAMASSA, EIXO HORIZONTAL, CAPACIDADE DE MISTURA 300 KG, MOTOR ELÉTRICO POTÊNCIA 5 CV - DEPRECIÇÃO, AF_06/2014	Equipamento	UN	0,0000148	15,107,50	0,22	
		MO sem LS =>	0,00	LS =>	0,00	MO com LS =>	0,00
		Valor do BDI =>	0,05			Valor com BDI =>	0,27

Código Banco	Descrição	Tipo	Und	Quant.	Valor Unit	Total	
Composição	88390 SINAPI MISTURADOR DE ARGAMASSA, EIXO HORIZONTAL, CAPACIDADE DE MISTURA 300 KG, MOTOR ELÉTRICO POTÊNCIA 5 CV - MANUTENÇÃO, AF_06/2014	CHOR - CUSTOS HORÁRIOS DE MÁQUINAS E EQUIPAMENTOS	H	1,0000000	1,05	1,05	
Insumo	00037544 SINAPI MISTURADOR DE ARGAMASSA, EIXO HORIZONTAL, CAPACIDADE DE MISTURA 300 KG, MOTOR ELÉTRICO POTÊNCIA 5 CV - DEPRECIÇÃO, AF_06/2014	Equipamento	UN	0,0000700	15,107,50	1,05	
		MO sem LS =>	0,00	LS =>	0,00	MO com LS =>	0,00
		Valor do BDI =>	0,25			Valor com BDI =>	1,30

Código Banco	Descrição	Tipo	Und	Quant.	Valor Unit	Total	
Composição	88391 SINAPI MISTURADOR DE ARGAMASSA, EIXO HORIZONTAL, CAPACIDADE DE MISTURA 300 KG, MOTOR ELÉTRICO POTÊNCIA 5 CV - MATERIAIS NA OPERAÇÃO, AF_06/2014	CHOR - CUSTOS HORÁRIOS DE MÁQUINAS E EQUIPAMENTOS	H	1,0000000	3,06	3,06	
Insumo	00027057 SINAPI ENERGIA ELÉTRICA ATE 2000 KWH INDUSTRIAL, SEM DEMANDA	Material	KWH	3,1279800	0,98	3,08	
		MO sem LS =>	0,00	LS =>	0,00	MO com LS =>	0,00
		Valor do BDI =>	0,74			Valor com BDI =>	3,80

Vinício Wilson Rodrigues
Eng. Civil
CREA-PE 033247-0

TYSON CIPRIANO
DA
SILVA:0711413444

Assinado de forma digital por
TYSON CIPRIANO DA
SILVA:0711413444
Data: 2024.07.02 15:51:50
-03'00'

PREFEITURA MUNICIPAL DE VERTENTES
SECRETARIA DE DESENVOLVIMENTO URBANO

COMPOSIÇÃO

PROJETO: PAVIMENTAÇÃO ASFALTICA DE DIVERSAS RUAS NO MUNICIPIO DE VERTENTES/PE.
LOCAL: MUNICIPIO DE VERTENTES/PE
ESTADO: Pernambuco

DATA : JULHO/2024

Composições Analíticas com Preço Unitário
Composições Principais

Composição	Código Banco	Descrição	Tipo	Und	Quant.	Valor Unit	Total
Composição	88281 SINAPI	MOTORISTA DE BASCULANTE COM ENCARGOS COMPLEMENTARES	SEDI - SERVIÇOS DIVERSOS	H	1,0000000	24,68	24,68
Composição Auxiliar	95346 SINAPI	CURSO DE CAPACITAÇÃO PARA MOTORISTA DE BASCULANTE (ENCARGOS COMPLEMENTARES) - HORISTA	SEDI - SERVIÇOS DIVERSOS	H	1,0000000	0,12	0,12
Insumo	00020020 SINAPI	MOTORISTA DE CAMINHÃO-BASCULANTE	Mão de Obra	H	1,0000000	20,75	20,75
Insumo	00037370 SINAPI	ALIMENTAÇÃO - HORISTA (COLETADO CAIXA - ENCARGOS COMPLEMENTARES)	Outros	H	1,0000000	1,02	1,02
Insumo	00037371 SINAPI	TRANSPORTE - HORISTA (COLETADO CAIXA - ENCARGOS COMPLEMENTARES)	Serviços	H	1,0000000	0,57	0,57
Insumo	00037372 SINAPI	EXAMES - HORISTA (COLETADO CAIXA - ENCARGOS COMPLEMENTARES)	Outros	H	1,0000000	1,34	1,34
Insumo	00037373 SINAPI	SEGURO - HORISTA (COLETADO CAIXA - ENCARGOS COMPLEMENTARES)	Taxas	H	1,0000000	0,01	0,01
Insumo	00043464 SINAPI	FERRAMENTAS - FAMÍLIA OPERADOR ESCAVADEIRA - HORISTA (ENCARGOS COMPLEMENTARES - COLETADO CAIXA)	Equipamento	H	1,0000000	0,01	0,01
Insumo	00043488 SINAPI	EPI - FAMÍLIA OPERADOR ESCAVADEIRA - HORISTA (ENCARGOS COMPLEMENTARES - COLETADO CAIXA)	Equipamento	H	1,0000000	0,86	0,86
				MO sem LS =>	20,87	LS =>	0,00
				Valor do BDI =>	5,97	MO com LS =>	20,87
						Valor com BDI =>	30,65

Composição	Código Banco	Descrição	Tipo	Und	Quant.	Valor Unit	Total
Composição	88282 SINAPI	MOTORISTA DE CAMINHÃO COM ENCARGOS COMPLEMENTARES	SEDI - SERVIÇOS DIVERSOS	H	1,0000000	23,90	23,90
Composição Auxiliar	95347 SINAPI	CURSO DE CAPACITAÇÃO PARA MOTORISTA DE CAMINHÃO (ENCARGOS COMPLEMENTARES) - HORISTA	SEDI - SERVIÇOS DIVERSOS	H	1,0000000	0,11	0,11
Insumo	00004093 SINAPI	MOTORISTA DE CAMINHÃO	Mão de Obra	H	1,0000000	19,98	19,98
Insumo	00037370 SINAPI	ALIMENTAÇÃO - HORISTA (COLETADO CAIXA - ENCARGOS COMPLEMENTARES)	Outros	H	1,0000000	1,02	1,02
Insumo	00037371 SINAPI	TRANSPORTE - HORISTA (COLETADO CAIXA - ENCARGOS COMPLEMENTARES)	Serviços	H	1,0000000	0,57	0,57
Insumo	00037372 SINAPI	EXAMES - HORISTA (COLETADO CAIXA - ENCARGOS COMPLEMENTARES)	Outros	H	1,0000000	1,34	1,34
Insumo	00037373 SINAPI	SEGURO - HORISTA (COLETADO CAIXA - ENCARGOS COMPLEMENTARES)	Taxas	H	1,0000000	0,01	0,01
Insumo	00043464 SINAPI	FERRAMENTAS - FAMÍLIA OPERADOR ESCAVADEIRA - HORISTA (ENCARGOS COMPLEMENTARES - COLETADO CAIXA)	Equipamento	H	1,0000000	0,01	0,01
Insumo	00043488 SINAPI	EPI - FAMÍLIA OPERADOR ESCAVADEIRA - HORISTA (ENCARGOS COMPLEMENTARES - COLETADO CAIXA)	Equipamento	H	1,0000000	0,86	0,86
				MO sem LS =>	20,09	LS =>	0,00
				Valor do BDI =>	5,79	MO com LS =>	20,09
						Valor com BDI =>	29,69

Composição	Código Banco	Descrição	Tipo	Und	Quant.	Valor Unit	Total
Composição	88283 SINAPI	MOTORISTA DE CAMINHÃO E CARRETA COM ENCARGOS COMPLEMENTARES	SEDI - SERVIÇOS DIVERSOS	H	1,0000000	28,79	28,79
Composição Auxiliar	95348 SINAPI	CURSO DE CAPACITAÇÃO PARA MOTORISTA DE CAMINHÃO E CARRETA (ENCARGOS COMPLEMENTARES) - HORISTA	SEDI - SERVIÇOS DIVERSOS	H	1,0000000	0,14	0,14
Insumo	00004094 SINAPI	MOTORISTA DE CAMINHÃO-CARRETA (HORISTA)	Mão de Obra	H	1,0000000	24,84	24,84
Insumo	00037370 SINAPI	ALIMENTAÇÃO - HORISTA (COLETADO CAIXA - ENCARGOS COMPLEMENTARES)	Outros	H	1,0000000	1,02	1,02
Insumo	00037371 SINAPI	TRANSPORTE - HORISTA (COLETADO CAIXA - ENCARGOS COMPLEMENTARES)	Serviços	H	1,0000000	0,57	0,57
Insumo	00037372 SINAPI	EXAMES - HORISTA (COLETADO CAIXA - ENCARGOS COMPLEMENTARES)	Outros	H	1,0000000	1,34	1,34
Insumo	00037373 SINAPI	SEGURO - HORISTA (COLETADO CAIXA - ENCARGOS COMPLEMENTARES)	Taxas	H	1,0000000	0,01	0,01
Insumo	00043464 SINAPI	FERRAMENTAS - FAMÍLIA OPERADOR ESCAVADEIRA - HORISTA (ENCARGOS COMPLEMENTARES - COLETADO CAIXA)	Equipamento	H	1,0000000	0,01	0,01
Insumo	00043488 SINAPI	EPI - FAMÍLIA OPERADOR ESCAVADEIRA - HORISTA (ENCARGOS COMPLEMENTARES - COLETADO CAIXA)	Equipamento	H	1,0000000	0,86	0,86
				MO sem LS =>	24,98	LS =>	0,00
				Valor do BDI =>	6,97	MO com LS =>	24,98
						Valor com BDI =>	35,76

Composição	Código Banco	Descrição	Tipo	Und	Quant.	Valor Unit	Total
Composição	95133 SINAPI	MÁQUINA DEMARCADORA DE FAIXA DE TRÁFEGO À FRIO, AUTOPROPELIDA, POTÊNCIA 38 HP - CHP DIURNO, AF_07/2016	CHOR - CUSTOS HORÁRIOS DE MÁQUINAS E EQUIPAMENTOS	CHP	1,0000000	187,45	187,45
Composição Auxiliar	88293 SINAPI	OPERADOR DE DEMARCADORA DE FAIXAS COM ENCARGOS COMPLEMENTARES	SEDI - SERVIÇOS DIVERSOS	H	1,0000000	33,74	33,74
Composição Auxiliar	95129 SINAPI	MÁQUINA DEMARCADORA DE FAIXA DE TRÁFEGO À FRIO, AUTOPROPELIDA, POTÊNCIA 38 HP - DEPRECIACÃO, AF_07/2016	CHOR - CUSTOS HORÁRIOS DE MÁQUINAS E EQUIPAMENTOS	H	1,0000000	47,90	47,90

Vinício M. Viana Rodrigues
Eng. Civil
CREA-PE 033247-D

TYSON CIPRIANO DA
SILVA:07114134444

Assinado de forma digital por
TYSON CIPRIANO DA
SILVA:07114134444
Dados: 2024.07.02 15:52:02 -03'00'

PREFEITURA MUNICIPAL DE VERTENTES
SECRETARIA DE DESENVOLVIMENTO URBANO

COMPOSIÇÃO

PROJETO: PAVIMENTAÇÃO ASFALTICA DE DIVERSAS RUAS NO MUNICIPIO DE VERTENTES/PE.
LOCAL: MUNICIPIO DE VERTENTES/PE
ESTADO: Pernambuco

DATA : JULHO/2024

Composições Analíticas com Preço Unitário
Composições Principais

Composição	Código Banco	Descrição	Tipo	Und	Quant.	Valor Unit	Total
Composição Auxiliar	95130 SINAPI	MÁQUINA DEMARCADORA DE FAIXA DE TRÁFEGO À FRIO, AUTOPROPELIDA, POTÊNCIA 38 HP - JUROS. AF. 07/2016	CHOR - CUSTOS HORÁRIOS DE MÁQUINAS E EQUIPAMENTOS	H	1,0000000	17,36	17,36
Composição Auxiliar	95131 SINAPI	MÁQUINA DEMARCADORA DE FAIXA DE TRÁFEGO À FRIO, AUTOPROPELIDA, POTÊNCIA 38 HP - MANUTENÇÃO. AF. 07/2016	CHOR - CUSTOS HORÁRIOS DE MÁQUINAS E EQUIPAMENTOS	H	1,0000000	56,38	56,38
Composição Auxiliar	95132 SINAPI	MÁQUINA DEMARCADORA DE FAIXA DE TRÁFEGO À FRIO, AUTOPROPELIDA, POTÊNCIA 38 HP - MANUTENÇÃO. AF. 07/2016	CHOR - CUSTOS HORÁRIOS DE MÁQUINAS E EQUIPAMENTOS	H	1,0000000	32,07	32,07
			MO sem LS =>		29,93	LS => 0,00	MO com LS => 29,93
			Valor do BDI =>		45,41		Valor com BDI => 232,86
Composição	95129 SINAPI	MÁQUINA DEMARCADORA DE FAIXA DE TRÁFEGO À FRIO, AUTOPROPELIDA, POTÊNCIA 38 HP - DEPRECIÇÃO. AF. 07/2016	CHOR - CUSTOS HORÁRIOS DE MÁQUINAS E EQUIPAMENTOS	H	1,0000000	47,90	47,90
Insumo	00040637 SINAPI	MÁQUINA DEMARCADORA DE FAIXA DE TRÁFEGO À FRIO, AUTOPROPELIDA, MOTOR DIESEL 38 HP	Equipamento	UN	0,0000604	793,072,01	47,90
			MO sem LS =>		0,00	LS => 0,00	MO com LS => 0,00
			Valor do BDI =>		11,60		Valor com BDI => 59,50
Composição	95130 SINAPI	MÁQUINA DEMARCADORA DE FAIXA DE TRÁFEGO À FRIO, AUTOPROPELIDA, POTÊNCIA 38 HP - JUROS. AF. 07/2016	CHOR - CUSTOS HORÁRIOS DE MÁQUINAS E EQUIPAMENTOS	H	1,0000000	17,36	17,36
Insumo	00040637 SINAPI	MÁQUINA DEMARCADORA DE FAIXA DE TRÁFEGO À FRIO, AUTOPROPELIDA, MOTOR DIESEL 38 HP	Equipamento	UN	0,0000219	793,072,01	17,36
			MO sem LS =>		0,00	LS => 0,00	MO com LS => 0,00
			Valor do BDI =>		4,20		Valor com BDI => 21,56
Composição	95131 SINAPI	MÁQUINA DEMARCADORA DE FAIXA DE TRÁFEGO À FRIO, AUTOPROPELIDA, POTÊNCIA 38 HP - MANUTENÇÃO. AF. 07/2016	CHOR - CUSTOS HORÁRIOS DE MÁQUINAS E EQUIPAMENTOS	H	1,0000000	56,38	56,38
Insumo	00040637 SINAPI	MÁQUINA DEMARCADORA DE FAIXA DE TRÁFEGO À FRIO, AUTOPROPELIDA, MOTOR DIESEL 38 HP	Equipamento	UN	0,0000711	793,072,01	56,38
			MO sem LS =>		0,00	LS => 0,00	MO com LS => 0,00
			Valor do BDI =>		13,68		Valor com BDI => 70,04
Composição	95132 SINAPI	MÁQUINA DEMARCADORA DE FAIXA DE TRÁFEGO À FRIO, AUTOPROPELIDA, POTÊNCIA 38 HP - MATERIAIS NA OPERAÇÃO. AF. 07/2016	CHOR - CUSTOS HORÁRIOS DE MÁQUINAS E EQUIPAMENTOS	H	1,0000000	32,07	32,07
Insumo	00004221 SINAPI	ÓLEO DIESEL COMBUSTIVEL COMUM	Material	L	5,3900000	5,95	32,07
			MO sem LS =>		0,00	LS => 0,00	MO com LS => 0,00
			Valor do BDI =>		7,77		Valor com BDI => 39,84
Composição	88377 SINAPI	OPERADOR DE BETONEIRA ESTACIONÁRIA/MISTURADOR COM ENCARGOS COMPLEMENTARES	SEDI - SERVIÇOS DIVERSOS	H	1,0000000	28,01	28,01
Composição Auxiliar	95389 SINAPI	CURSO DE CAPACITAÇÃO PARA OPERADOR DE BETONEIRA ESTACIONÁRIA/MISTURADOR (ENCARGOS COMPLEMENTARES) - HORISTA	SEDI - SERVIÇOS DIVERSOS	H	1,0000000	0,22	0,22
Insumo	00037370 SINAPI	FERRAMENTAS - FAMILIA OPERADOR ESCAVADEIRA - ENCARGOS COMPLEMENTARES	Outros	H	1,0000000	1,02	1,02
Insumo	00037371 SINAPI	TRANSPORTE - HORISTA (COLETADO CAIXA - ENCARGOS COMPLEMENTARES)	Serviços	H	1,0000000	0,57	0,57
Insumo	00037372 SINAPI	EXAMES - HORISTA (COLETADO CAIXA - ENCARGOS COMPLEMENTARES)	Outros	H	1,0000000	1,34	1,34
Insumo	00037373 SINAPI	SEGURO - HORISTA (COLETADO CAIXA - ENCARGOS COMPLEMENTARES)	Taxas	H	1,0000000	0,01	0,01
Insumo	00037666 SINAPI	OPERADOR DE BETONEIRA ESTACIONÁRIA / MISTURADOR	Mão de Obra	H	1,0000000	23,98	23,98
Insumo	00043464 SINAPI	FERRAMENTAS - FAMILIA OPERADOR ESCAVADEIRA - HORISTA (ENCARGOS COMPLEMENTARES - COLETADO CAIXA)	Equipamento	H	1,0000000	0,01	0,01
Insumo	00043488 SINAPI	EPI - FAMILIA OPERADOR ESCAVADEIRA - HORISTA (ENCARGOS COMPLEMENTARES - COLETADO CAIXA)	Equipamento	H	1,0000000	0,86	0,86
			MO sem LS =>		24,20	LS => 0,00	MO com LS => 24,20
			Valor do BDI =>		8,78		Valor com BDI => 34,79
Composição	88293 SINAPI	OPERADOR DE DEMARCADORA DE FAIXAS COM ENCARGOS COMPLEMENTARES	SEDI - SERVIÇOS DIVERSOS	H	1,0000000	33,74	33,74
Composição Auxiliar	95356 SINAPI	CURSO DE CAPACITAÇÃO PARA OPERADOR DE DEMARCADORA DE FAIXAS (ENCARGOS COMPLEMENTARES) - HORISTA	SEDI - SERVIÇOS DIVERSOS	H	1,0000000	0,28	0,28
Insumo	00037370 SINAPI	FERRAMENTAS - FAMILIA OPERADOR ESCAVADEIRA - ENCARGOS COMPLEMENTARES	Outros	H	1,0000000	1,02	1,02
Insumo	00037371 SINAPI	TRANSPORTE - HORISTA (COLETADO CAIXA - ENCARGOS COMPLEMENTARES)	Serviços	H	1,0000000	0,57	0,57

Vizeu: H. Vera Ribeiro
Eng. Civil
CREA-PE 033247-C

TYSON CIPRIANO DA SILVA: 0711413444

Assinado de forma digital por
TYSON CIPRIANO DA SILVA: 0711413444
Data: 2024.07.02 15:52:18 -03'00'

PREFEITURA MUNICIPAL DE VERTENTES
SECRETARIA DE DESENVOLVIMENTO URBANO

COMPOSIÇÃO

PROJETO: PAVIMENTAÇÃO ASFALTICA DE DIVERSAS RUAS NO MUNICÍPIO DE VERTENTES/PE.
 LOCAL: MUNICÍPIO DE VERTENTES/PE.
 ESTADO: Pernambuco

DATA : JULHO/2024

Composições Analíticas com Preço Unitário
Composições Principais

Insumo	Código Banco	Descrição	Tipo	Und	Quant.	Valor Unit	Total	
Insumo	00037372 SINAPI	EXAMES - HORISTA (COLETADO CAIXA - ENCARGOS COMPLEMENTARES)	Outros	H	1,0000000	1,34	1,34	
Insumo	00037373 SINAPI	SEGURO - HORISTA (COLETADO CAIXA - ENCARGOS COMPLEMENTARES)	Taxas	H	1,0000000	0,01	0,01	
Insumo	00043464 SINAPI	FERRAMENTAS - FAMLIA OPERADOR ESCAVADEIRA - HORISTA (ENCARGOS COMPLEMENTARES - COLETADO CAIXA)	Equipamento	H	1,0000000	0,01	0,01	
Insumo	00043488 SINAPI	EPI - FAMILIA OPERADOR ESCAVADEIRA - HORISTA (ENCARGOS COMPLEMENTARES - COLETADO CAIXA)	Equipamento	H	1,0000000	0,86	0,86	
Insumo	00044501 SINAPI	OPERADOR DE DEMARCADORA DE FAIXAS DE TRAFEGO (HORISTA)	Mão de Obra	H	1,0000000	29,65	29,65	
			MO sem LS =>		29,93	LS =>	0,00 MO com LS =>	29,93
			Valor do BDI =>		8,17		Valor com BDI =>	41,91

Composição	Código Banco	Descrição	Tipo	Und	Quant.	Valor Unit	Total	
Composição	88294 SINAPI	OPERADOR DE ESCAVADEIRA COM ENCARGOS COMPLEMENTARES	SEDI - SERVIÇOS DIVERSOS	H	1,0000000	36,41	36,41	
Composição Auxiliar	95357 SINAPI	CURSO DE CAPACITAÇÃO PARA OPERADOR DE ESCAVADEIRA (ENCARGOS COMPLEMENTARES) - HORISTA	SEDI - SERVIÇOS DIVERSOS	H	1,0000000	0,42	0,42	
Insumo	00004234 SINAPI	OPERADOR DE ESCAVADEIRA	Mão de Obra	H	1,0000000	32,18	32,18	
Insumo	00037370 SINAPI	ALIMENTAÇÃO - HORISTA (COLETADO CAIXA - ENCARGOS COMPLEMENTARES)	Outros	H	1,0000000	1,02	1,02	
Insumo	00037371 SINAPI	TRANSPORTE - HORISTA (COLETADO CAIXA - ENCARGOS COMPLEMENTARES)	Serviços	H	1,0000000	0,57	0,57	
Insumo	00037372 SINAPI	EXAMES - HORISTA (COLETADO CAIXA - ENCARGOS COMPLEMENTARES)	Outros	H	1,0000000	1,34	1,34	
Insumo	00037373 SINAPI	SEGURO - HORISTA (COLETADO CAIXA - ENCARGOS COMPLEMENTARES)	Taxas	H	1,0000000	0,01	0,01	
Insumo	00043464 SINAPI	FERRAMENTAS - FAMILIA OPERADOR ESCAVADEIRA - HORISTA (ENCARGOS COMPLEMENTARES - COLETADO CAIXA)	Equipamento	H	1,0000000	0,01	0,01	
Insumo	00043488 SINAPI	EPI - FAMILIA OPERADOR ESCAVADEIRA - HORISTA (ENCARGOS COMPLEMENTARES - COLETADO CAIXA)	Equipamento	H	1,0000000	0,86	0,86	
			MO sem LS =>		32,60	LS =>	0,00 MO com LS =>	32,60
			Valor do BDI =>		8,82		Valor com BDI =>	45,23

Composição	Código Banco	Descrição	Tipo	Und	Quant.	Valor Unit	Total	
Composição	88295 SINAPI	OPERADOR DE GUINCHO COM ENCARGOS COMPLEMENTARES	SEDI - SERVIÇOS DIVERSOS	H	1,0000000	28,24	28,24	
Composição Auxiliar	95358 SINAPI	CURSO DE CAPACITAÇÃO PARA OPERADOR DE GUINCHO (ENCARGOS COMPLEMENTARES) - HORISTA	SEDI - SERVIÇOS DIVERSOS	H	1,0000000	0,45	0,45	
Insumo	00004253 SINAPI	OPERADOR DE GUINCHO OU GUINCHEIRO	Mão de Obra	H	1,0000000	23,58	23,58	
Insumo	00037370 SINAPI	ALIMENTAÇÃO - HORISTA (COLETADO CAIXA - ENCARGOS COMPLEMENTARES)	Outros	H	1,0000000	1,02	1,02	
Insumo	00037371 SINAPI	TRANSPORTE - HORISTA (COLETADO CAIXA - ENCARGOS COMPLEMENTARES)	Serviços	H	1,0000000	0,57	0,57	
Insumo	00037372 SINAPI	EXAMES - HORISTA (COLETADO CAIXA - ENCARGOS COMPLEMENTARES)	Outros	H	1,0000000	1,34	1,34	
Insumo	00037373 SINAPI	SEGURO - HORISTA (COLETADO CAIXA - ENCARGOS COMPLEMENTARES)	Taxas	H	1,0000000	0,01	0,01	
Insumo	00043464 SINAPI	FERRAMENTAS - FAMILIA OPERADOR ESCAVADEIRA - HORISTA (ENCARGOS COMPLEMENTARES - COLETADO CAIXA)	Equipamento	H	1,0000000	0,01	0,01	
Insumo	00043488 SINAPI	EPI - FAMILIA OPERADOR ESCAVADEIRA - HORISTA (ENCARGOS COMPLEMENTARES - COLETADO CAIXA)	Equipamento	H	1,0000000	0,86	0,86	
			MO sem LS =>		24,43	LS =>	0,00 MO com LS =>	24,43
			Valor do BDI =>		6,84		Valor com BDI =>	35,08

Composição	Código Banco	Descrição	Tipo	Und	Quant.	Valor Unit	Total	
Composição	88297 SINAPI	OPERADOR DE MÁQUINAS E EQUIPAMENTOS COM ENCARGOS COMPLEMENTARES	SEDI - SERVIÇOS DIVERSOS	H	1,0000000	32,40	32,40	
Composição Auxiliar	95360 SINAPI	CURSO DE CAPACITAÇÃO PARA OPERADOR DE MÁQUINAS E EQUIPAMENTOS (ENCARGOS COMPLEMENTARES) - HORISTA	SEDI - SERVIÇOS DIVERSOS	H	1,0000000	0,37	0,37	
Insumo	00004230 SINAPI	OPERADOR DE MÁQUINAS E TRATORES DIVERSOS (TERRAPLANAGEM)	Mão de Obra	H	1,0000000	28,22	28,22	
Insumo	00037370 SINAPI	ALIMENTAÇÃO - HORISTA (COLETADO CAIXA - ENCARGOS COMPLEMENTARES)	Outros	H	1,0000000	1,02	1,02	
Insumo	00037371 SINAPI	TRANSPORTE - HORISTA (COLETADO CAIXA - ENCARGOS COMPLEMENTARES)	Serviços	H	1,0000000	0,57	0,57	
Insumo	00037372 SINAPI	EXAMES - HORISTA (COLETADO CAIXA - ENCARGOS COMPLEMENTARES)	Outros	H	1,0000000	1,34	1,34	
Insumo	00037373 SINAPI	SEGURO - HORISTA (COLETADO CAIXA - ENCARGOS COMPLEMENTARES)	Taxas	H	1,0000000	0,01	0,01	
Insumo	00043464 SINAPI	FERRAMENTAS - FAMILIA OPERADOR ESCAVADEIRA - HORISTA (ENCARGOS COMPLEMENTARES - COLETADO CAIXA)	Equipamento	H	1,0000000	0,01	0,01	
Insumo	00043488 SINAPI	EPI - FAMILIA OPERADOR ESCAVADEIRA - HORISTA (ENCARGOS COMPLEMENTARES - COLETADO CAIXA)	Equipamento	H	1,0000000	0,86	0,86	
			MO sem LS =>		28,59	LS =>	0,00 MO com LS =>	28,59
			Valor do BDI =>		7,85		Valor com BDI =>	40,25

Vizeiro de Vertentes
 Eng. Civil
 CREA-PE 033247-C

TYSON CIPRIANO DA SILVA:07114134444

Assinada de forma digital por
 TYSON CIPRIANO DA SILVA:07114134444
 Dados: 2024.07.02 15:52:31 -0105

PREFEITURA MUNICIPAL DE VERTENTES
SECRETARIA DE DESENVOLVIMENTO URBANO

COMPOSIÇÃO

PROJETO: PAVIMENTAÇÃO ASFALTICA DE DIVERSAS RUAS NO MUNICIPIO DE VERTENTES/PE.
 LOCAL: MUNICIPIO DE VERTENTES/PE
 ESTADO: Pernambuco

DATA : JULHO/2024

		Composições Analíticas com Preço Unitário		Composições Principais				
Composição	Código Banco	Descrição	Tipo	Und	Quant.	Valor Unit	Total	
Composição	88302 SINAPI	OPERADOR DE PAVIMENTADORA COM ENCARGOS COMPLEMENTARES	SEDI - SERVIÇOS DIVERSOS	H	1,0000000	33,74	33,74	
Composição Auxiliar	95365 SINAPI	CURSO DE CAPACITAÇÃO PARA OPERADOR DE PAVIMENTADORA (ENCARGOS COMPLEMENTARES) - HORISTA	SEDI - SERVIÇOS DIVERSOS	H	1,0000000	0,28	0,28	
Insumo	00037370 SINAPI	ALIMENTAÇÃO - HORISTA (COLETADO CAIXA - ENCARGOS COMPLEMENTARES)	Outros	H	1,0000000	1,02	1,02	
Insumo	00037371 SINAPI	TRANSPORTE - HORISTA (COLETADO CAIXA - ENCARGOS COMPLEMENTARES)	Serviços	H	1,0000000	0,57	0,57	
Insumo	00037372 SINAPI	EXAMES - HORISTA (COLETADO CAIXA - ENCARGOS COMPLEMENTARES)	Outros	H	1,0000000	1,34	1,34	
Insumo	00037373 SINAPI	SEGURO - HORISTA (COLETADO CAIXA - ENCARGOS COMPLEMENTARES)	Taxas	H	1,0000000	0,01	0,01	
Insumo	00043464 SINAPI	FERRAMENTAS - FAMÍLIA OPERADOR ESCAVADEIRA - HORISTA (ENCARGOS COMPLEMENTARES - COLETADO CAIXA)	Equipamento	H	1,0000000	0,01	0,01	
Insumo	00043488 SINAPI	EPI - FAMÍLIA OPERADOR ESCAVADEIRA - HORISTA (ENCARGOS COMPLEMENTARES - COLETADO CAIXA)	Equipamento	H	1,0000000	0,86	0,86	
Insumo	00044500 SINAPI	OPERADOR DE PAVIMENTADORA / MESA VIBROACABADORA HORISTA	Mão de Obra	H	1,0000000	29,65	29,65	
		MO sem LS =>		29,63	LS =>	0,00	MO com LS =>	29,63
		Valor do BDI =>		8,17			Valor com BDI =>	41,91

Composição	Código Banco	Descrição	Tipo	Und	Quant.	Valor Unit	Total	
Composição	88303 SINAPI	OPERADOR DE ROLO COMPACTADOR COM ENCARGOS COMPLEMENTARES	SEDI - SERVIÇOS DIVERSOS	H	1,0000000	32,64	32,64	
Composição Auxiliar	95366 SINAPI	CURSO DE CAPACITAÇÃO PARA OPERADOR DE ROLO COMPACTADOR (ENCARGOS COMPLEMENTARES) - HORISTA	SEDI - SERVIÇOS DIVERSOS	H	1,0000000	0,27	0,27	
Insumo	00004238 SINAPI	OPERADOR DE ROLO COMPACTADOR	Mão de Obra	H	1,0000000	28,56	28,56	
Insumo	00037370 SINAPI	ALIMENTAÇÃO - HORISTA (COLETADO CAIXA - ENCARGOS COMPLEMENTARES)	Outros	H	1,0000000	1,02	1,02	
Insumo	00037371 SINAPI	TRANSPORTE - HORISTA (COLETADO CAIXA - ENCARGOS COMPLEMENTARES)	Serviços	H	1,0000000	0,57	0,57	
Insumo	00037372 SINAPI	EXAMES - HORISTA (COLETADO CAIXA - ENCARGOS COMPLEMENTARES)	Outros	H	1,0000000	1,34	1,34	
Insumo	00037373 SINAPI	SEGURO - HORISTA (COLETADO CAIXA - ENCARGOS COMPLEMENTARES)	Taxas	H	1,0000000	0,01	0,01	
Insumo	00043464 SINAPI	FERRAMENTAS - FAMÍLIA OPERADOR ESCAVADEIRA - HORISTA (ENCARGOS COMPLEMENTARES - COLETADO CAIXA)	Equipamento	H	1,0000000	0,01	0,01	
Insumo	00043488 SINAPI	EPI - FAMÍLIA OPERADOR ESCAVADEIRA - HORISTA (ENCARGOS COMPLEMENTARES - COLETADO CAIXA)	Equipamento	H	1,0000000	0,86	0,86	
		MO sem LS =>		28,53	LS =>	0,00	MO com LS =>	28,53
		Valor do BDI =>		7,90			Valor com BDI =>	40,54

Composição	Código Banco	Descrição	Tipo	Und	Quant.	Valor Unit	Total	
Composição	98445 SINAPI	PAREDE DE MADEIRA COMPENSADA PARA CONSTRUÇÃO TEMPORÁRIA EM CHAPA SIMPLES, EXTERNA, COM ÁREA LÍQUIDA MAIOR OU IGUAL A 6 M², COM VÃO, AF. 05/2018	CANT - CANTEIRO DE OBRAS	m²	1,0000000	112,55	112,55	
Composição Auxiliar	88239 SINAPI	AJUDANTE DE CARPINTEIRO COM ENCARGOS COMPLEMENTARES	SEDI - SERVIÇOS DIVERSOS	H	0,6890000	21,09	14,53	
Composição Auxiliar	88262 SINAPI	CARPINTEIRO DE FORMAS COM ENCARGOS COMPLEMENTARES	SEDI - SERVIÇOS DIVERSOS	H	1,0210000	25,10	25,62	
Composição Auxiliar	91692 SINAPI	SERRA CIRCULAR DE BANCADA COM MOTOR ELÉTRICO POTÊNCIA DE 5HP, COM COIFA PARA DISCO 10" - CHI DIURNO, AF. 08/2015	CHP	0,0253000	33,87	0,85		
Composição Auxiliar	91693 SINAPI	SERRA CIRCULAR DE BANCADA COM MOTOR ELÉTRICO POTÊNCIA DE 5HP, COM COIFA PARA DISCO 10" - CHI DIURNO, AF. 08/2015	CHI	0,1016000	32,49	3,30		
Composição Auxiliar	94974 SINAPI	CONCRETO MAGRO PARA LASTRO, TRAÇO 1:4:5:4,5 (EM MASSA SECA DE CIMENTO AREIA MÉDIA BRITA 1) - PREPARO MANUAL, AF. 05/2021	FUES - FUNDAÇÕES E ESTRUTURAS	m³	0,0043000	453,24	1,94	
Insumo	00004491 SINAPI	PONTALETE 7,5 X 7,5 CM EM PINUS, MISTA OU EQUIVALENTE DA REGIÃO BRUTA	Material	M	1,8033000	10,56	19,07	
Insumo	00005061 SINAPI	PREGO DE AÇO POLIDO COM CABECA 18 X 27 (2 1/2 X 10)	Material	KG	0,0590000	15,90	1,09	
Insumo	00006194 SINAPI	PARAFUSO DE AÇO POLIDO COM CABECA 18 X 27 (2 1/2 X 10)	Material	M	1,8033000	7,55	13,61	
Insumo	00043681 SINAPI	RESINADO ROSA) PARA FORMA DE CONCRETO, DE 2200 X 1100 MM, E = 8	Material	m²	1,0500380	30,99	32,54	
		MO sem LS =>		35,87	LS =>	0,00	MO com LS =>	35,87
		Valor do BDI =>		27,27			Valor com BDI =>	139,82

Composição	Código Banco	Descrição	Tipo	Und	Quant.	Valor Unit	Total
Composição	98441 SINAPI	PAREDE DE MADEIRA COMPENSADA PARA CONSTRUÇÃO TEMPORÁRIA EM CHAPA SIMPLES, EXTERNA, COM ÁREA LÍQUIDA MAIOR OU IGUAL A 6 M², SEM VÃO, AF. 05/2018	CANT - CANTEIRO DE OBRAS	m²	1,0000000	95,67	95,67
Composição Auxiliar	88239 SINAPI	AJUDANTE DE CARPINTEIRO COM ENCARGOS COMPLEMENTARES	SEDI - SERVIÇOS DIVERSOS	H	0,5500000	21,09	11,59
Composição Auxiliar	88262 SINAPI	CARPINTEIRO DE FORMAS COM ENCARGOS COMPLEMENTARES	SEDI - SERVIÇOS DIVERSOS	H	0,8160000	25,10	20,48
Composição Auxiliar	91692 SINAPI	SERRA CIRCULAR DE BANCADA COM MOTOR ELÉTRICO POTÊNCIA DE 5HP, COM COIFA PARA DISCO 10" - CHI DIURNO, AF. 08/2015	CHP	0,0187000	33,87	0,63	
Composição Auxiliar	91693 SINAPI	SERRA CIRCULAR DE BANCADA COM MOTOR ELÉTRICO POTÊNCIA DE 5HP, COM COIFA PARA DISCO 10" - CHI DIURNO, AF. 08/2015	CHI	0,0751000	32,49	2,43	

WILSON M. VIEIRA
 Eng. Civil
 CREA-PE 033267-7

TYSON CIPRIANO
 DA
 SILVA:07114134444

Assinado de forma digital por
 TYSON CIPRIANO DA
 SILVA:07114134444
 Dados: 2024.07.02 15:52:46 -03'00'

PREFEITURA MUNICIPAL DE VERTENTES
SECRETARIA DE DESENVOLVIMENTO URBANO

COMPOSIÇÃO

PROJETO: PAVIMENTAÇÃO ASFALTICA DE DIVERSAS RUAS NO MUNICIPIO DE VERTENTES/PE.
LOCAL: MUNICIPIO DE VERTENTES/PE
ESTADO: Pernambuco

DATA : JULHO/2024

Composições Analíticas com Preço Unitário		Composições Principais		Material	Quant.	Valor Unit.	Total	
Composição Auxiliar	84974 SINAPI	CONCRETO MAGRO PARA LASTRO, TRAÇO 1:4,5:4,5 (EM MASSA SECA DE CIMENTO/ AREIA MÉDIA BRUTA 1) - PREPARO MANUAL, AF_05/2021	FUES - FUNDAÇÕES E ESTRUTURAS	m ²	0,0029000	453,24	1,31	
Insumo	0004491 SINAPI	PONTELETE 7,5 X 7,5" CM EM PINUS, MISTA OU EQUIVALENTE DA REGIÃO BRUTA	Material	M	1,2308000	10,58	13,02	
Insumo	00005061 SINAPI	PREGO DE AÇO POLIDO COM CABECA 18 X 27 (2 1/2 X 10)	Material	KG	0,0570000	15,90	0,90	
Insumo	00006194 SINAPI	RESINADO ROSA) PARA FORMA DE CONCRETO, DE 2200 X 1100 MM, E = 8	Material	M	1,6923000	7,55	12,77	
Insumo	00043681 SINAPI	RESINADO ROSA) PARA FORMA DE CONCRETO, DE 2200 X 1100 MM, E = 8	Material	m ²	1,0500380	30,99	32,54	
				MO sem LS =>	28,38	LS =>	0,00 MO com LS =>	28,38
				Valor do BDI =>	23,18	Valor com BDI =>	118,85	
Código Banco	Descrição	Tipo	Und	Quant.	Valor Unit.	Total		
Composição	98446 SINAPI	PAREDE DE MADEIRA COMPENSADA PARA CONSTRUÇÃO TEMPORÁRIA EM CHAPA SIMPLES, EXTERNA, COM ÁREA LÍQUIDA MENOR QUE 6 M ² , SEM VÃO, AF_05/2018	CANT - CANTEIRO DE OBRAS	m ²	1,0000000	142,84	142,84	
Composição Auxiliar	88239 SINAPI	AJUDANTE DE CARPANTEIRO COM ENCARGOS COMPLEMENTARES	SEDI - SERVIÇOS DIVERSOS	H	0,9950000	21,09	20,98	
Composição Auxiliar	88262 SINAPI	CARPANTEIRO DE FORMAS COM ENCARGOS COMPLEMENTARES	SEDI - SERVIÇOS DIVERSOS	H	1,4750000	25,10	37,02	
Composição Auxiliar	91692 SINAPI	SERRA CIRCULAR DE BANCADA COM MOTOR ELÉTRICO POTÊNCIA DE 5HP, COM COIFA PARA DISCO 10" - CHI DIURNO, AF_08/2015	CHOR - CUSTOS HORÁRIOS DE MÁQUINAS E EQUIPAMENTOS	CHP	0,0346000	33,87	1,17	
Composição Auxiliar	91693 SINAPI	SERRA CIRCULAR DE BANCADA COM MOTOR ELÉTRICO POTÊNCIA DE 5HP, COM COIFA PARA DISCO 10" - CHI DIURNO, AF_08/2015	CHOR - CUSTOS HORÁRIOS DE MÁQUINAS E EQUIPAMENTOS	CHI	0,1391000	32,49	4,51	
Composição Auxiliar	94974 SINAPI	CONCRETO MAGRO PARA LASTRO, TRAÇO 1:4,5:4,5 (EM MASSA SECA DE CIMENTO/ AREIA MÉDIA BRUTA 1) - PREPARO MANUAL, AF_05/2021	FUES - FUNDAÇÕES E ESTRUTURAS	m ²	0,0062000	453,24	2,81	
Insumo	0004491 SINAPI	PONTELETE 7,5 X 7,5" CM EM PINUS, MISTA OU EQUIVALENTE DA REGIÃO BRUTA	Material	M	2,6139000	10,58	27,65	
Insumo	00005061 SINAPI	PREGO DE AÇO POLIDO COM CABECA 18 X 27 (2 1/2 X 10)	Material	KG	0,0860000	15,90	1,38	
Insumo	00006194 SINAPI	RESINADO ROSA) PARA FORMA DE CONCRETO, DE 2200 X 1100 MM, E = 8	Material	M	1,9604000	7,55	14,80	
Insumo	00043681 SINAPI	RESINADO ROSA) PARA FORMA DE CONCRETO, DE 2200 X 1100 MM, E = 8	Material	m ²	1,0500380	30,99	32,54	
				MO sem LS =>	51,54	LS =>	0,00 MO com LS =>	51,54
				Valor do BDI =>	34,61	Valor com BDI =>	177,45	
Código Banco	Descrição	Tipo	Und	Quant.	Valor Unit.	Total		
Composição	98442 SINAPI	PAREDE DE MADEIRA COMPENSADA PARA CONSTRUÇÃO TEMPORÁRIA EM CHAPA SIMPLES, EXTERNA, COM ÁREA LÍQUIDA MENOR QUE 6 M ² , SEM VÃO, AF_05/2018	CANT - CANTEIRO DE OBRAS	m ²	1,0000000	156,15	156,15	
Composição Auxiliar	88239 SINAPI	AJUDANTE DE CARPANTEIRO COM ENCARGOS COMPLEMENTARES	SEDI - SERVIÇOS DIVERSOS	H	0,2844000	21,09	5,99	
Composição Auxiliar	88262 SINAPI	CARPANTEIRO DE FORMAS COM ENCARGOS COMPLEMENTARES	SEDI - SERVIÇOS DIVERSOS	H	0,8532000	25,10	21,41	
Composição Auxiliar	91692 SINAPI	SERRA CIRCULAR DE BANCADA COM MOTOR ELÉTRICO POTÊNCIA DE 5HP, COM COIFA PARA DISCO 10" - CHI DIURNO, AF_08/2015	CHOR - CUSTOS HORÁRIOS DE MÁQUINAS E EQUIPAMENTOS	CHP	0,0076000	33,87	0,25	
Composição Auxiliar	91693 SINAPI	SERRA CIRCULAR DE BANCADA COM MOTOR ELÉTRICO POTÊNCIA DE 5HP, COM COIFA PARA DISCO 10" - CHI DIURNO, AF_08/2015	CHOR - CUSTOS HORÁRIOS DE MÁQUINAS E EQUIPAMENTOS	CHI	0,0332000	32,49	1,07	
Composição Auxiliar	94974 SINAPI	CONCRETO MAGRO PARA LASTRO, TRAÇO 1:4,5:4,5 (EM MASSA SECA DE CIMENTO/ AREIA MÉDIA BRUTA 1) - PREPARO MANUAL, AF_05/2021	FUES - FUNDAÇÕES E ESTRUTURAS	m ²	0,0015000	453,24	0,67	
Insumo	00003992 SINAPI	TABUA APARELHADA 2,5 X 30" CM, EM MACARANDUBA, ANGELIM OU EQUIVALENTE DA REGIÃO	Material	M	1,6923000	34,22	57,91	
Insumo	00004433 SINAPI	PREGO DE AÇO POLIDO COM CABECA 18 X 27 (2 1/2 X 10)	Material	M	1,2308000	28,84	35,49	
Insumo	00005061 SINAPI	PREGO DE AÇO POLIDO COM CABECA 18 X 27 (2 1/2 X 10)	Material	KG	0,0517000	15,90	0,82	
Insumo	00043681 SINAPI	RESINADO ROSA) PARA FORMA DE CONCRETO, DE 2200 X 1100 MM, E = 8	Material	m ²	1,0500380	30,99	32,54	
				MO sem LS =>	23,16	LS =>	0,00 MO com LS =>	23,16
				Valor do BDI =>	37,83	Valor com BDI =>	193,98	
Código Banco	Descrição	Tipo	Und	Quant.	Valor Unit.	Total		
Composição	98447 SINAPI	PAREDE DE MADEIRA COMPENSADA PARA CONSTRUÇÃO TEMPORÁRIA EM CHAPA SIMPLES, INTERNA, COM ÁREA LÍQUIDA MAIOR OU IGUAL A 6 M ² , COM VÃO, AF_05/2018	CANT - CANTEIRO DE OBRAS	m ²	1,0000000	90,33	90,33	
Composição Auxiliar	88239 SINAPI	AJUDANTE DE CARPANTEIRO COM ENCARGOS COMPLEMENTARES	SEDI - SERVIÇOS DIVERSOS	H	0,3830000	21,09	8,07	
Composição Auxiliar	88262 SINAPI	CARPANTEIRO DE FORMAS COM ENCARGOS COMPLEMENTARES	SEDI - SERVIÇOS DIVERSOS	H	0,5640000	25,10	14,15	
Composição Auxiliar	91692 SINAPI	SERRA CIRCULAR DE BANCADA COM MOTOR ELÉTRICO POTÊNCIA DE 5HP, COM COIFA PARA DISCO 10" - CHI DIURNO, AF_08/2015	CHOR - CUSTOS HORÁRIOS DE MÁQUINAS E EQUIPAMENTOS	CHP	0,0213000	33,87	0,72	
Composição Auxiliar	91693 SINAPI	SERRA CIRCULAR DE BANCADA COM MOTOR ELÉTRICO POTÊNCIA DE 5HP, COM COIFA PARA DISCO 10" - CHI DIURNO, AF_08/2015	CHOR - CUSTOS HORÁRIOS DE MÁQUINAS E EQUIPAMENTOS	CHI	0,0856000	32,49	2,78	
Insumo	0004491 SINAPI	PONTELETE 7,5 X 7,5" CM EM PINUS, MISTA OU EQUIVALENTE DA REGIÃO BRUTA	Material	M	1,7875000	10,58	18,91	
Insumo	00005061 SINAPI	PREGO DE AÇO POLIDO COM CABECA 18 X 27 (2 1/2 X 10)	Material	KG	0,0710000	15,90	1,12	
Insumo	00006194 SINAPI	RESINADO ROSA) PARA FORMA DE CONCRETO, DE 2200 X 1100 MM, E = 8	Material	M	1,5950000	7,55	12,04	

TYSON CIPRIANO DA SILVA:07114134444

Assinado de forma digital por
TYSON CIPRIANO DA SILVA:07114134444
Dados: 2024.07.02 15:53:00 -03'00'

Vitoria M. V. Rodrigues
 Eng. Civil
 CREA PE 033267-0

PREFEITURA MUNICIPAL DE VERTENTES
SECRETARIA DE DESENVOLVIMENTO URBANO

COMPOSIÇÃO

PROJETO: PAVIMENTAÇÃO ASFALTICA DE DIVERSAS RUAS NO MUNICIPIO DE VERTENTES/PE.
LOCAL: MUNICIPIO DE VERTENTES/PE
ESTADO: Pernambuco

DATA: JULHO/2024

Composições Analíticas com Preço Unitário

Composições Principais

Insumo	Código Banco	Descrição	Tipo	Und	Quant.	Valor Unit	Total
	00043681 SINAPI	RESINADO ROSA) PARA FORMA DE CONCRETO, DE 2200 x 1100 MM, E = 8	Material	m²	1,0500380	30,99	32,54
			MO sem LS =>	20,66	LS =>	0,00 MO com LS =>	20,66
			Valor do BDI =>	21,88		Valor com BDI =>	112,21
Composição	98443 SINAPI	PAREDE DE MADEIRA COMPENSADA PARA CONSTRUÇÃO TEMPORÁRIA EM CHAPA SIMPLES, INTERNA, COM ÁREA LÍQUIDA MAIOR OU IGUAL A 6 M², SEM VÃO, AF_05/2018	CANT - CANTEIRO DE OBRAS	m²	1,0000000	76,47	76,47
Composição Auxiliar	88239 SINAPI	AJUDANTE DE CARPINTeiro COM ENCARGOS COMPLEMENTARES	SEDI - SERVIÇOS DIVERSOS	H	0,2880000	21,09	6,07
Composição Auxiliar	88262 SINAPI	CARPINTEIRO DE FORMAS COM ENCARGOS COMPLEMENTARES	SEDI - SERVIÇOS DIVERSOS	H	0,4240000	25,10	10,64
Composição Auxiliar	91692 SINAPI	SERRA CIRCULAR DE BANCADA COM MOTOR ELÉTRICO POTÊNCIA DE 5HP, COM COIFA PARA DISCO 10" - CHP DIURNO, AF_08/2015	CHOR - CUSTOS HORÁRIOS DE MÁQUINAS E EQUIPAMENTOS	CHP	0,0153000	33,87	0,51
Composição Auxiliar	91693 SINAPI	SERRA CIRCULAR DE BANCADA COM MOTOR ELÉTRICO POTÊNCIA DE 5HP, COM COIFA PARA DISCO 10" - CHI DIURNO, AF_08/2015	CHOR - CUSTOS HORÁRIOS DE MÁQUINAS E EQUIPAMENTOS	CHI	0,0615000	32,49	1,99
Insumo	00004491 SINAPI	PONTALETE 7,5 X 7,5 CM EM PINUS, MISTA OU EQUIVALENTE DA REGIÃO BRUTA	Material	M	1,1818000	10,58	12,50
Insumo	00005061 SINAPI	PREGO DE AÇO POLIDO COM CABECA 18 X 27 (2 1/2 X 10)	Material	KG	0,0570000	15,90	0,90
Insumo	00006194 SINAPI	CAISRO NAO APARELHADO 7,5 X 7,5 CM EM MACARANDUSA, ANGELIM OU EQUIVALENTE DA REGIÃO - BRUTA	Material	M	1,5000000	7,55	11,32
Insumo	00043681 SINAPI	RESINADO ROSA) PARA FORMA DE CONCRETO, DE 2200 x 1100 MM, E = 8	Material	m²	1,0500380	30,99	32,54
			MO sem LS =>	15,43	LS =>	0,00 MO com LS =>	15,43
			Valor do BDI =>	18,52		Valor com BDI =>	94,99
Composição	98448 SINAPI	PAREDE DE MADEIRA COMPENSADA PARA CONSTRUÇÃO TEMPORÁRIA EM CHAPA SIMPLES, INTERNA, COM ÁREA LÍQUIDA MENOR QUE 6 M², COM VÃO, AF_05/2018	CANT - CANTEIRO DE OBRAS	m²	1,0000000	115,47	115,47
Composição Auxiliar	88239 SINAPI	AJUDANTE DE CARPINTEIRO COM ENCARGOS COMPLEMENTARES	SEDI - SERVIÇOS DIVERSOS	H	0,5950000	21,09	12,54
Composição Auxiliar	88262 SINAPI	CARPINTEIRO DE FORMAS COM ENCARGOS COMPLEMENTARES	SEDI - SERVIÇOS DIVERSOS	H	0,8780000	25,10	22,03
Composição Auxiliar	91692 SINAPI	SERRA CIRCULAR DE BANCADA COM MOTOR ELÉTRICO POTÊNCIA DE 5HP, COM COIFA PARA DISCO 10" - CHP DIURNO, AF_08/2015	CHOR - CUSTOS HORÁRIOS DE MÁQUINAS E EQUIPAMENTOS	CHP	0,0305000	33,87	1,03
Composição Auxiliar	91693 SINAPI	SERRA CIRCULAR DE BANCADA COM MOTOR ELÉTRICO POTÊNCIA DE 5HP, COM COIFA PARA DISCO 10" - CHI DIURNO, AF_08/2015	CHOR - CUSTOS HORÁRIOS DE MÁQUINAS E EQUIPAMENTOS	CHI	0,1225000	32,49	3,98
Insumo	00004491 SINAPI	PONTALETE 7,5 X 7,5 CM EM PINUS, MISTA OU EQUIVALENTE DA REGIÃO BRUTA	Material	M	2,7152000	10,58	28,72
Insumo	00005061 SINAPI	PREGO DE AÇO POLIDO COM CABECA 18 X 27 (2 1/2 X 10)	Material	KG	0,0940000	15,90	1,49
Insumo	00006194 SINAPI	CAISRO NAO APARELHADO 7,5 X 7,5 CM EM MACARANDUSA, ANGELIM OU EQUIVALENTE DA REGIÃO - BRUTA	Material	M	1,7405000	7,55	13,14
Insumo	00043681 SINAPI	RESINADO ROSA) PARA FORMA DE CONCRETO, DE 2200 x 1100 MM, E = 8	Material	m²	1,0500380	30,99	32,54
			MO sem LS =>	31,79	LS =>	0,00 MO com LS =>	31,79
			Valor do BDI =>	27,97		Valor com BDI =>	143,44
Composição	98444 SINAPI	PAREDE DE MADEIRA COMPENSADA PARA CONSTRUÇÃO TEMPORÁRIA EM CHAPA SIMPLES, INTERNA, COM ÁREA LÍQUIDA MENOR QUE 6 M², SEM VÃO, AF_05/2018	CANT - CANTEIRO DE OBRAS	m²	1,0000000	138,34	138,34
Composição Auxiliar	88239 SINAPI	AJUDANTE DE CARPINTEIRO COM ENCARGOS COMPLEMENTARES	SEDI - SERVIÇOS DIVERSOS	H	0,1548000	21,09	3,26
Composição Auxiliar	88262 SINAPI	CARPINTEIRO DE FORMAS COM ENCARGOS COMPLEMENTARES	SEDI - SERVIÇOS DIVERSOS	H	0,4644000	25,10	11,65
Composição Auxiliar	91692 SINAPI	SERRA CIRCULAR DE BANCADA COM MOTOR ELÉTRICO POTÊNCIA DE 5HP, COM COIFA PARA DISCO 10" - CHP DIURNO, AF_08/2015	CHOR - CUSTOS HORÁRIOS DE MÁQUINAS E EQUIPAMENTOS	CHP	-0,0075000	33,87	0,25
Composição Auxiliar	91693 SINAPI	SERRA CIRCULAR DE BANCADA COM MOTOR ELÉTRICO POTÊNCIA DE 5HP, COM COIFA PARA DISCO 10" - CHI DIURNO, AF_08/2015	CHOR - CUSTOS HORÁRIOS DE MÁQUINAS E EQUIPAMENTOS	CHI	0,0332000	32,49	1,07
Insumo	00003992 SINAPI	CAISRO APARELHADO 7,5 X 7,5 CM EM MACARANDUSA, ANGELIM OU EQUIVALENTE DA REGIÃO - BRUTA	Material	M	1,6923000	34,22	57,91
Insumo	00004433 SINAPI	CAISRO NAO APARELHADO 7,5 X 7,5 CM EM MACARANDUSA, ANGELIM OU EQUIVALENTE DA REGIÃO - BRUTA	Material	M	1,0000000	28,84	28,84
Insumo	00005061 SINAPI	PREGO DE AÇO POLIDO COM CABECA 18 X 27 (2 1/2 X 10)	Material	KG	0,0517000	15,90	0,82
Insumo	00043681 SINAPI	RESINADO ROSA) PARA FORMA DE CONCRETO, DE 2200 x 1100 MM, E = 8 A 12 MM	Material	m²	1,0500380	30,99	32,54
			MO sem LS =>	13,05	LS =>	0,00 MO com LS =>	13,05
			Valor do BDI =>	33,03		Valor com BDI =>	169,37
Composição	58309 SINAPI	PREDEIRO COM ENCARGOS COMPLEMENTARES	SEDI - SERVIÇOS DIVERSOS	H	1,0000000	25,46	25,46
Composição Auxiliar	99371 SINAPI	CURSO DE CAPACITAÇÃO PARA PEDREIRO (ENCARGOS COMPLEMENTARES) - HORISTA	SEDI - SERVIÇOS DIVERSOS	H	1,0000000	0,48	0,48

Visão M. Verônica
 Eng. Civil
 CREA PE 03324-5

TYSON CIPRIANO DA
SILVA:07114134444

Assinado de forma digital por
 TYSON CIPRIANO DA
 SILVA:07114134444
 Dados: 2024.07.02 15:53:15 -03'00'

PREFEITURA MUNICIPAL DE VERTENTES
SECRETARIA DE DESENVOLVIMENTO URBANO

COMPOSIÇÃO

PROJETO: PAVIMENTAÇÃO ASFALTICA DE DIVERSAS RUAS NO MUNICIPIO DE VERTENTES/PE.
LOCAL: MUNICIPIO DE VERTENTES/PE
ESTADO: Pernambuco

DATA : JULHO/2024

Composições Analíticas com Preço Unitário

Composições Principais

Insumo	Código Banco	Descrição	Tipo	Und	Quant.	Valor Unit	Total			
Insumo	00004750 SINAPI	PEDREIRO (HORISTA)	Mão de Obra	H	1,0000000	19,88	19,88			
Insumo	00037370 SINAPI	ALIMENTAÇÃO - HORISTA (COLETADO CAIXA - ENCARGOS COMPLEMENTARES)	Outros	H	1,0000000	1,02	1,02			
Insumo	00037371 SINAPI	TRANSPORTE - HORISTA (COLETADO CAIXA - ENCARGOS COMPLEMENTARES)	Serviços	H	1,0000000	0,57	0,57			
Insumo	00037372 SINAPI	EXAMES - HORISTA (COLETADO CAIXA - ENCARGOS COMPLEMENTARES)	Outros	H	1,0000000	1,34	1,34			
Insumo	00037373 SINAPI	SÉGURO - HORISTA (COLETADO CAIXA - ENCARGOS COMPLEMENTARES)	Taxas	H	1,0000000	0,01	0,01			
Insumo	00043465 SINAPI	FORMAS PARA FUNDOS DE FUNDAÇÕES E ESTRUTURAS	Equipamento	H	1,0000000	0,82	0,82			
Insumo	00043469 SINAPI	FORMAS PARA FUNDOS DE FUNDAÇÕES E ESTRUTURAS	Equipamento	H	1,0000000	1,24	1,24			
					MO sem LS =>	20,46	LS =>	0,00	MO com LS =>	20,46
					Valor do BDI =>	6,16			Valor com BDI =>	31,62

Código Banco	Descrição	Tipo	Und	Quant.	Valor Unit	Total				
Composição	97734 SINAPI	PEÇA RETANGULAR PRÉ-MOLDADA, VOLUME DE CONCRETO DE 10 A 30 LITROS, TAXA DE AÇO APROXIMADA DE 30KG/M³, AF_01/2018	FUES - FUNDAÇÕES E ESTRUTURAS	m³	1,0000000	2.797,22	2.797,22			
Composição Auxiliar	88239 SINAPI	AJUDANTE DE CARPINTeiro COM ENCARGOS COMPLEMENTARES	SEDI - SERVIÇOS DIVERSOS	H	1,1920000	21,09	25,13			
Composição Auxiliar	88261 SINAPI	CARPINTEIRO DE ESQUADRIA COM ENCARGOS COMPLEMENTARES	SEDI - SERVIÇOS DIVERSOS	H	5,9600000	24,20	144,23			
Composição Auxiliar	88309 SINAPI	PEDREIRO COM ENCARGOS COMPLEMENTARES	SEDI - SERVIÇOS DIVERSOS	H	31,3490000	25,46	798,16			
Composição Auxiliar	88316 SINAPI	SERVEnte COM ENCARGOS COMPLEMENTARES	SEDI - SERVIÇOS DIVERSOS	H	31,3490000	20,28	635,77			
Composição Auxiliar	90586 SINAPI	VIBRADOR DE IMERSÃO, DIÂMETRO DE PONTEIRA 45MM, MOTOR ELÉTRICO TRIFÁSICO POTÊNCIA DE 2 CV - CHP DIURNO, AF_06/2015	CHOR - CUSTOS HORÁRIOS DE MÁQUINAS E EQUIPAMENTOS	CHP	6,6350000	1,31	8,69			
Composição Auxiliar	90587 SINAPI	VIBRADOR DE IMERSÃO, DIÂMETRO DE PONTEIRA 45MM, MOTOR ELÉTRICO TRIFÁSICO POTÊNCIA DE 2 CV - CHI DIURNO, AF_06/2015	CHOR - CUSTOS HORÁRIOS DE MÁQUINAS E EQUIPAMENTOS	CHI	18,0917000	0,49	8,86			
Composição Auxiliar	91692 SINAPI	SERRA CIRCULAR DE BANCADA COM MOTOR ELÉTRICO POTÊNCIA DE 5HP, COM COIFA PARA DISCO 10" - CHP DIURNO, AF_08/2015	CHOR - CUSTOS HORÁRIOS DE MÁQUINAS E EQUIPAMENTOS	CHP	0,4877000	33,87	16,51			
Composição Auxiliar	91693 SINAPI	SERRA CIRCULAR DE BANCADA COM MOTOR ELÉTRICO POTÊNCIA DE 5HP, COM COIFA PARA DISCO 10" - CHI DIURNO, AF_08/2015	CHOR - CUSTOS HORÁRIOS DE MÁQUINAS E EQUIPAMENTOS	CHI	0,7043000	32,49	22,88			
Composição Auxiliar	92767 SINAPI	ARMAÇÃO DE LAJE DE ESTRUTURA CONVENCIONAL DE CONCRETO ARMADO UTILIZANDO AÇO CA-60 DE 4,2 MM - MONTAGEM, AF_06/2022	FUES - FUNDAÇÕES E ESTRUTURAS	KG	27,8980000	15,14	422,38			
Composição Auxiliar	94971 SINAPI	AREIA MÉDIA (BRITA 1) - PREPARO MECÂNICO COM BETONEIRA 600 L, AF_05/2021	FUES - FUNDAÇÕES E ESTRUTURAS	m³	1,2000000	491,60	589,92			
Insumo	00001358 SINAPI	RESINADO ROSA) PARA FORMA DE CONCRETO, DE 2200 x 1100 MM, E = 17	Material	m²	1,9401000	49,19	95,44			
Insumo	00002692 SINAPI	DESMOLDANTE PROTETOR PARA FORMAS DE MADEIRA, DE BASE OLEOSA EMULSIONADA EM AGUA	Material	L	0,0833000	7,50	0,62			
Insumo	00004517 SINAPI	SARRAFO 2,5 X 7,5 CM EM PINUS, MISTA OU EQUIVALENTE DA REGIÃO BRUTA	Material	M	5,6283000	3,70	20,82			
Insumo	00020247 SINAPI	PREGO DE AÇO POLIDO COM CABECA 15 X 15 (1 1/4 X 13)	Material	KG	0,4365000	17,91	7,81			
					MO sem LS =>	1.491,82	LS =>	0,00	MO com LS =>	1.491,82
					Valor do BDI =>	677,76			Valor com BDI =>	3.474,98

Código Banco	Descrição	Tipo	Und	Quant.	Valor Unit	Total	
Composição	97735 SINAPI	PEÇA RETANGULAR PRÉ-MOLDADA, VOLUME DE CONCRETO DE 30 A 100 LITROS, TAXA DE AÇO APROXIMADA DE 30KG/M³, AF_01/2018	FUES - FUNDAÇÕES E ESTRUTURAS	m³	1,0000000	2.302,71	2.302,71
Composição Auxiliar	88239 SINAPI	AJUDANTE DE CARPINTeiro COM ENCARGOS COMPLEMENTARES	SEDI - SERVIÇOS DIVERSOS	H	0,7356000	21,09	15,51
Composição Auxiliar	88261 SINAPI	CARPINTEIRO DE ESQUADRIA COM ENCARGOS COMPLEMENTARES	SEDI - SERVIÇOS DIVERSOS	H	3,6780000	24,20	89,00
Composição Auxiliar	88309 SINAPI	PEDREIRO COM ENCARGOS COMPLEMENTARES	SEDI - SERVIÇOS DIVERSOS	H	22,4974000	25,46	572,78
Composição Auxiliar	88316 SINAPI	SERVEnte COM ENCARGOS COMPLEMENTARES	SEDI - SERVIÇOS DIVERSOS	H	22,4974000	20,28	456,24
Composição Auxiliar	90586 SINAPI	VIBRADOR DE IMERSÃO, DIÂMETRO DE PONTEIRA 45MM, MOTOR ELÉTRICO TRIFÁSICO POTÊNCIA DE 2 CV - CHP DIURNO, AF_06/2015	CHOR - CUSTOS HORÁRIOS DE MÁQUINAS E EQUIPAMENTOS	CHP	4,6865000	1,31	6,13
Composição Auxiliar	90587 SINAPI	VIBRADOR DE IMERSÃO, DIÂMETRO DE PONTEIRA 45MM, MOTOR ELÉTRICO TRIFÁSICO POTÊNCIA DE 2 CV - CHI DIURNO, AF_06/2015	CHOR - CUSTOS HORÁRIOS DE MÁQUINAS E EQUIPAMENTOS	CHI	12,7788000	0,49	6,26
Composição Auxiliar	91692 SINAPI	SERRA CIRCULAR DE BANCADA COM MOTOR ELÉTRICO POTÊNCIA DE 5HP, COM COIFA PARA DISCO 10" - CHP DIURNO, AF_08/2015	CHOR - CUSTOS HORÁRIOS DE MÁQUINAS E EQUIPAMENTOS	CHP	0,3130000	33,87	10,60
Composição Auxiliar	91693 SINAPI	SERRA CIRCULAR DE BANCADA COM MOTOR ELÉTRICO POTÊNCIA DE 5HP, COM COIFA PARA DISCO 10" - CHI DIURNO, AF_08/2015	CHOR - CUSTOS HORÁRIOS DE MÁQUINAS E EQUIPAMENTOS	CHI	0,4226000	32,49	13,73
Composição Auxiliar	92767 SINAPI	ARMAÇÃO DE LAJE DE ESTRUTURA CONVENCIONAL DE CONCRETO ARMADO UTILIZANDO AÇO CA-60 DE 4,2 MM - MONTAGEM, AF_06/2022	FUES - FUNDAÇÕES E ESTRUTURAS	KG	28,9369000	15,14	438,10
Composição Auxiliar	94972 SINAPI	AREIA MÉDIA (BRITA 1) - PREPARO MECÂNICO COM BETONEIRA 600 L, AF_05/2021	FUES - FUNDAÇÕES E ESTRUTURAS	m³	1,2000000	506,84	608,20
Insumo	00001358 SINAPI	RESINADO ROSA) PARA FORMA DE CONCRETO, DE 2200 x 1100 MM, E = 17	Material	m²	1,3112000	49,19	64,49
Insumo	00002692 SINAPI	DESMOLDANTE PROTETOR PARA FORMAS DE MADEIRA, DE BASE OLEOSA EMULSIONADA EM AGUA	Material	L	0,0567000	7,50	0,42
Insumo	00004517 SINAPI	SARRAFO 2,5 X 7,5 CM EM PINUS, MISTA OU EQUIVALENTE DA REGIÃO BRUTA	Material	M	4,4770000	3,70	16,58

Visado e assinado por
 Tyson C. Cipriano
 CREA-PE 033.74

TYSON CIPRIANO
DA
SILVA:0711413444

Assinado de forma digital por
 TYSON CIPRIANO DA
 SILVA:0711413444
 Dados: 2024.07.02 15:53:28
 03'00

PREFEITURA MUNICIPAL DE VERTENTES
SECRETARIA DE DESENVOLVIMENTO URBANO

COMPOSIÇÃO

PROJETO: PAVIMENTAÇÃO ASFALTICA DE DIVERSAS RUAS NO MUNICIPIO DE VERTENTES/PE.
LOCAL: MUNICIPIO DE VERTENTES/PE
ESTADO: Pernambuco

DATA : JULHO/2024

Composições Analíticas com Preço Unitário
Composições Principais

Insumo	00020247 SINAPI	PREGO DE ACO POLIDO COM CABECA 15 X 15 (1/4 X 13)	Material	KG	0,2619000	17,91	4,69	
			MO sem LS =>	1.113,88	LS =>	0,00	MO com LS =>	1.113,88
			Valor do BDI =>	557,94		Valor com BDI =>		2.860,65
Composição	88310 SINAPI	PINTOR COM ENCARGOS COMPLEMENTARES	SEDI - SERVIÇOS DIVERSOS	Und	Quant.	Valor Unit	Total	
Composição Auxiliar	95372 SINAPI	CURSO DE CAPACITAÇÃO PARA PINTOR (ENCARGOS COMPLEMENTARES) - HORISTA	SEDI - SERVIÇOS DIVERSOS	H	1,0000000	26,95	26,95	
Insumo	00004783 SINAPI	PINTOR (HORISTA)	Mão de Obra	H	1,0000000	0,33	0,33	
Insumo	00037370 SINAPI	ALIMENTAÇÃO - HORISTA (COLETADO CAIXA - ENCARGOS COMPLEMENTARES)	Outros	H	1,0000000	19,98	19,98	
Insumo	00037371 SINAPI	TRANSPORTE - HORISTA (COLETADO CAIXA - ENCARGOS COMPLEMENTARES)	Serviços	H	1,0000000	1,02	1,02	
Insumo	00037372 SINAPI	EXAMES - HORISTA (COLETADO CAIXA - ENCARGOS COMPLEMENTARES)	Outros	H	1,0000000	0,57	0,57	
Insumo	00037373 SINAPI	SEGURO - HORISTA (COLETADO CAIXA - ENCARGOS COMPLEMENTARES)	Taxas	H	1,0000000	1,34	1,34	
Insumo	00043466 SINAPI	FERRAMENTAS - FAMÍLIA PINTOR - HORISTA (ENCARGOS COMPLEMENTARES - COLETADO CAIXA)	Equipamento	H	1,0000000	0,01	0,01	
Insumo	00043490 SINAPI	EPI - FAMÍLIA PINTOR - HORISTA (ENCARGOS COMPLEMENTARES - COLETADO CAIXA)	Equipamento	H	1,0000000	1,97	1,97	
			MO sem LS =>	20,31	LS =>	0,00	MO com LS =>	20,31
			Valor do BDI =>	6,52		Valor com BDI =>		33,47
Composição	102187 SINAPI	PINTURA FUNDO NIVELADOR ALQUÍDICO BRANCO EM MADEIRA, AF_01/2021	PINT - PINTURAS	Und	Quant.	Valor Unit	Total	
Composição Auxiliar	88310 SINAPI	PINTOR COM ENCARGOS COMPLEMENTARES	SEDI - SERVIÇOS DIVERSOS	H	1,0000000	20,05	20,05	
Insumo	00003767 SINAPI	MÃO DE OBRA PARA PINTAR FUNDO NIVELADOR BRANCO EM MADEIRA	Material	UN	0,2806000	26,95	7,56	
Insumo	00005318 SINAPI	DILUENTE AGUARRAS	Material	L	0,4000000	0,78	0,31	
Insumo	00043653 SINAPI	FUNDO SINTÉTICO NIVELADOR BRANCO FOSCO PARA MADEIRA	Material	L	0,0276000	31,38	0,86	
			MO sem LS =>	5,69	LS =>	0,00	MO com LS =>	5,69
			Valor do BDI =>	4,85		Valor com BDI =>		24,90
Composição	102218 SINAPI	PINTURA TINTA DE ACABAMENTO (PIMENTADA) ESMALTE SINTÉTICO FOSCO EM MADEIRA, 2 DEMÃOS, AF_01/2021	PINT - PINTURAS	Und	Quant.	Valor Unit	Total	
Composição Auxiliar	88310 SINAPI	PINTOR COM ENCARGOS COMPLEMENTARES	SEDI - SERVIÇOS DIVERSOS	H	0,3805000	26,95	10,25	
Insumo	00005318 SINAPI	DILUENTE AGUARRAS	Material	L	0,0130000	31,38	0,40	
Insumo	00007268 SINAPI	TINTA ESMALTE SINTÉTICO PREMIUM FOSCO	Material	L	0,1300000	43,91	5,70	
			MO sem LS =>	7,72	LS =>	0,00	MO com LS =>	7,72
			Valor do BDI =>	3,95		Valor com BDI =>		20,31
Composição	89957 SINAPI	PUNTO DE LINDUME TERMINAL DE ÁGUA FRIA (SUJURRAL) COM TUBO, PVC, SOLDÁVEL, DN 25MM, INSTALADO EM RAMAL OU SUB-RAMAL DE ÁGUA - FORNECIMENTO E INSTALAÇÃO, AF_06/2022	INH - INSTALAÇÕES HIDROSANITÁRIAS	Und	Quant.	Valor Unit	Total	
Composição Auxiliar	89356 SINAPI	JOELHO 90 GRAUS, PVC, SOLDÁVEL, DN 25MM, INSTALADO EM RAMAL OU SUB-RAMAL DE ÁGUA - FORNECIMENTO E INSTALAÇÃO, AF_09/2022	INH - INSTALAÇÕES HIDROSANITÁRIAS	M	2,1400000	21,82	46,69	
Composição Auxiliar	89352 SINAPI	JOELHO 90 GRAUS, PVC, SOLDÁVEL, DN 25MM, INSTALADO EM RAMAL OU SUB-RAMAL DE ÁGUA - FORNECIMENTO E INSTALAÇÃO, AF_09/2022	INH - INSTALAÇÕES HIDROSANITÁRIAS	UN	1,1800000	8,62	10,17	
Composição Auxiliar	89366 SINAPI	JOELHO 90 GRAUS COM BUCHA DE LATÃO, PVC, SOLDÁVEL, DN 25MM, X 3/4" INSTALADO EM RAMAL OU SUB-RAMAL DE ÁGUA - FORNECIMENTO E INSTALAÇÃO, AF_06/2022	INH - INSTALAÇÕES HIDROSANITÁRIAS	UN	1,0000000	15,44	15,44	
Composição Auxiliar	89395 SINAPI	ÁGUA - FORNECIMENTO E INSTALAÇÃO, AF_09/2022	INH - INSTALAÇÕES HIDROSANITÁRIAS	UN	0,8900000	11,90	10,59	
Composição Auxiliar	90443 SINAPI	CHUMBAMENTO LINEAR EM ALVENARIA PARA RAMAIS DISTRIBUIÇÃO COM DIÂMETROS MENORES A 40 MM, AF_05/2015	INH - INSTALAÇÕES HIDROSANITÁRIAS	M	2,1400000	7,14	15,27	
Composição Auxiliar	90466 SINAPI	CHUMBAMENTO LINEAR EM ALVENARIA PARA RAMAIS DISTRIBUIÇÃO COM DIÂMETROS MENORES A 40 MM, AF_05/2015	INH - INSTALAÇÕES HIDROSANITÁRIAS	M	2,1400000	14,02	30,00	
			MO sem LS =>	80,91	LS =>	0,00	MO com LS =>	80,91
			Valor do BDI =>	31,05		Valor com BDI =>		159,21
Composição	90820 SINAPI	PORTA DE MADEIRA PARA PINTURA, SEMI-OCA (LEVE OU MÉDIA), 60X210CM, ESPESSURA DE 3,5CM, INCLUSO DOBRADIÇAS - FORNECIMENTO E INSTALAÇÃO, AF_12/2019	ESQV - ESQUADRIAS/FERRAGENS/VIDROS	Und	Quant.	Valor Unit	Total	
Composição Auxiliar	89281 SINAPI	CARPINTEIRO DE ESQUADRIA COM ENCARGOS COMPLEMENTARES	SEDI - SERVIÇOS DIVERSOS	H	1,2820000	316,94	316,94	

Versão 4.0.0
Edição Civil
CREA-PE 033.247

TYSON CIPRIANO DA
SILVA:07114134444

Assinado de forma digital por
TYSON CIPRIANO DA
SILVA:07114134444
Dados: 2024.07.02 15:53:43 -01'00"

PREFEITURA MUNICIPAL DE VERTENTES
SECRETARIA DE DESENVOLVIMENTO URBANO

COMPOSIÇÃO

PROJETO: PAVIMENTAÇÃO ASFALTICA DE DIVERSAS RUAS NO MUNICIPIO DE VERTENTES/PE.
LOCAL: MUNICIPIO DE VERTENTES/PE
ESTADO: Pernambuco

DATA: JULHO/2024

Composições Analíticas com Preço Unitário
Composições Principais

Composição Auxiliar	Código Banco	Descrição	Tipo	Und	Quant.	Valor Unit	Total	
88316 SINAPI		SERVENTE COM ENCARGOS COMPLEMENTARES	SEDI - SERVIÇOS DIVERSOS	H	0,6410000	20,28	12,99	
Insumo	00002432 SINAPI	UNIFORME EM ALUMÍNIO, 3 TÍT. A 3,25 X 3,25 M, COM BOLSÃO	Material	UN	3,0000000	35,85	107,55	
Insumo	00010553 SINAPI	PORTA DE ALUMÍNIO, 1,00 X 2,00 M, COM BARRAMENTO TRIFÁSICO, PARA 12 DISJUNTORES DIN 100A, COM BARRAMENTO TRIFÁSICO, PARA 12 DISJUNTORES DIN 100A, COM BARRAMENTO TRIFÁSICO, PARA 12 DISJUNTORES DIN 100A	Material	UN	1,0000000	164,20	164,20	
Insumo	00011055 SINAPI	PARAFUSO ROSCA SOBERBA ZINCADO CABECA CHATA FENDA SIMPLES 3,5 X 25 MM (1")	Material	UN	19,8000000	0,06	1,18	
		MO sem LS =>		34,66	LS =>	0,00	MO com LS =>	34,66
		Valor do BDI =>		76,79			Valor com BDI =>	393,73
Composição	90822 SINAPI	PORTA DE MADEIRA PARA PINTURA, SEMI-OCA (LEVE OU MÉDIA), 80X210CM, ESPESSURA DE 3,5CM, INCLUSO DOBRADIÇAS - FORNECIMENTO E INSTALAÇÃO. AF. 12/2019	Tipo	Und	Quant.	Valor Unit	Total	
Composição Auxiliar	88261 SINAPI	CARPINTEIRO DE ESQUADRIA COM ENCARGOS COMPLEMENTARES	SEDI - SERVIÇOS DIVERSOS	H	1,5460000	24,20	37,41	
Composição Auxiliar	88316 SINAPI	SERVENTE COM ENCARGOS COMPLEMENTARES	SEDI - SERVIÇOS DIVERSOS	H	0,7730000	20,28	15,67	
Insumo	00002432 SINAPI	UNIFORME EM ALUMÍNIO, 3 TÍT. A 3,25 X 3,25 M, COM BOLSÃO	Material	UN	3,0000000	35,85	107,55	
Insumo	00010553 SINAPI	PORTA DE ALUMÍNIO, 1,00 X 2,00 M, COM BARRAMENTO TRIFÁSICO, PARA 12 DISJUNTORES DIN 100A, COM BARRAMENTO TRIFÁSICO, PARA 12 DISJUNTORES DIN 100A, COM BARRAMENTO TRIFÁSICO, PARA 12 DISJUNTORES DIN 100A	Material	UN	1,0000000	180,66	180,66	
Insumo	00011055 SINAPI	PARAFUSO ROSCA SOBERBA ZINCADO CABECA CHATA FENDA SIMPLES 3,5 X 25 MM (1")	Material	UN	19,8000000	0,06	1,18	
		MO sem LS =>		41,79	LS =>	0,00	MO com LS =>	41,79
		Valor do BDI =>		82,98			Valor com BDI =>	425,45
Composição	91341 SINAPI	PORTA DE ALUMÍNIO DE ABRIR TIPO VENEZIANA COM GUARNICÃO, DIVISÃO COM BARRAMENTO TRIFÁSICO, PARA 12 DISJUNTORES DIN 100A, COM BARRAMENTO TRIFÁSICO, PARA 12 DISJUNTORES DIN 100A, COM BARRAMENTO TRIFÁSICO, PARA 12 DISJUNTORES DIN 100A	Tipo	Und	Quant.	Valor Unit	Total	
Composição Auxiliar	88309 SINAPI	PEDREIRO COM ENCARGOS COMPLEMENTARES	SEDI - SERVIÇOS DIVERSOS	H	0,3828000	25,46	9,74	
Composição Auxiliar	88316 SINAPI	SERVENTE COM ENCARGOS COMPLEMENTARES	SEDI - SERVIÇOS DIVERSOS	H	0,1910000	20,28	3,87	
Insumo	00000142 SINAPI	SELANTE ELÁSTICO MONOCOMPONENTE A BASE DE POLIURETANO (PU) PARA JUNTAS DIVERSAS	Material	310ML	0,8829000	37,45	33,06	
Insumo	00007568 SINAPI	UNIFORME EM ALUMÍNIO, 3 TÍT. A 3,25 X 3,25 M, COM BOLSÃO	Material	UN	4,8166000	0,98	4,72	
Insumo	00036888 SINAPI	PORTA DE ALUMÍNIO, 1,00 X 2,00 M, COM BARRAMENTO TRIFÁSICO, PARA 12 DISJUNTORES DIN 100A, COM BARRAMENTO TRIFÁSICO, PARA 12 DISJUNTORES DIN 100A, COM BARRAMENTO TRIFÁSICO, PARA 12 DISJUNTORES DIN 100A	Material	M	6,8504000	14,59	99,94	
Insumo	00039025 SINAPI	PORTA DE ABRIR EM ALUMÍNIO TIPO VENEZIANA, ACABAMENTO ANODIZADO NATURAL, SEM GUARNICÃO/ALZAR/VISTA. 87 X 210 CM	Material	UN	0,5473000	508,61	278,36	
		MO sem LS =>		10,76	LS =>	0,00	MO com LS =>	10,76
		Valor do BDI =>		104,11			Valor com BDI =>	533,80
Composição	101616 SINAPI	PREPARO DE FUNDO DE VALA COM LARGURA MENOR QUE 1,5 M (ACERTO DO SOLO NATURAL). AF. 08/2020	Tipo	Und	Quant.	Valor Unit	Total	
Composição Auxiliar	88309 SINAPI	PEDREIRO COM ENCARGOS COMPLEMENTARES	SEDI - SERVIÇOS DIVERSOS	H	0,1020000	25,46	2,59	
Composição Auxiliar	88316 SINAPI	SERVENTE COM ENCARGOS COMPLEMENTARES	SEDI - SERVIÇOS DIVERSOS	H	0,1531000	20,28	3,10	
Composição Auxiliar	91533 SINAPI	COMPACTADOR DE SOLOS DE PERCUSSÃO (SOQUETE) COM MOTOR A GASOLINA 4 TEMPOS, POTÊNCIA 4 CV - CHI DIURNO. AF. 08/2015	CHOR - CUSTOS HORÁRIOS DE MÁQUINAS E EQUIPAMENTOS	CHP	0,0036000	40,32	0,14	
Composição Auxiliar	91534 SINAPI	COMPACTADOR DE SOLOS DE PERCUSSÃO (SOQUETE) COM MOTOR A GASOLINA 4 TEMPOS, POTÊNCIA 4 CV - CHI DIURNO. AF. 08/2015	CHOR - CUSTOS HORÁRIOS DE MÁQUINAS E EQUIPAMENTOS	CHI	0,0036000	33,33	0,11	
		MO sem LS =>		4,63	LS =>	0,00	MO com LS =>	4,63
		Valor do BDI =>		1,43			Valor com BDI =>	7,37
Composição	101619 SINAPI	PREPARO DE FUNDO DE VALA COM LARGURA MENOR QUE 1,5 M, COM CAMADA DE BRITA, LANÇAMENTO MANUAL. AF. 08/2020	Tipo	Und	Quant.	Valor Unit	Total	
Composição Auxiliar	88309 SINAPI	PEDREIRO COM ENCARGOS COMPLEMENTARES	SEDI - SERVIÇOS DIVERSOS	H	2,4938000	25,46	63,49	
Composição Auxiliar	88316 SINAPI	SERVENTE COM ENCARGOS COMPLEMENTARES	SEDI - SERVIÇOS DIVERSOS	H	3,7407000	20,28	75,86	
Composição Auxiliar	91533 SINAPI	COMPACTADOR DE SOLOS DE PERCUSSÃO (SOQUETE) COM MOTOR A GASOLINA 4 TEMPOS, POTÊNCIA 4 CV - CHP DIURNO. AF. 08/2015	CHOR - CUSTOS HORÁRIOS DE MÁQUINAS E EQUIPAMENTOS	CHP	0,0718000	40,32	2,89	
Composição Auxiliar	91534 SINAPI	COMPACTADOR DE SOLOS DE PERCUSSÃO (SOQUETE) COM MOTOR A GASOLINA 4 TEMPOS, POTÊNCIA 4 CV - CHI DIURNO. AF. 08/2015	CHOR - CUSTOS HORÁRIOS DE MÁQUINAS E EQUIPAMENTOS	CHI	0,0666000	33,33	2,21	
Insumo	00004720 SINAPI	UNIFORME EM ALUMÍNIO, 3 TÍT. A 3,25 X 3,25 M, COM BOLSÃO	Material	m²	1,1000000	120,62	132,68	
		MO sem LS =>		112,67	LS =>	0,00	MO com LS =>	112,67
		Valor do BDI =>		67,14			Valor com BDI =>	344,27
Composição	101875 SINAPI	QUADRO DE DISTRIBUIÇÃO DE ENERGIA EM CHAPA DE AÇO GALVANIZADO, DE EMBUTIR, COM BARRAMENTO TRIFÁSICO, PARA 12 DISJUNTORES DIN 100A - FORNECIMENTO E INSTALAÇÃO. AF. 10/2020	Tipo	Und	Quant.	Valor Unit	Total	
			INEL - INSTALAÇÃO ELÉTRICA/ELETRIFICAÇÃO E ILUMINAÇÃO EXTERNA	UN	1,0000000	356,62	356,62	

Assinado digitalmente por
 Tyson Cipriano da Silva
 CREA-PE 033.247-0

TYSON CIPRIANO DA
 SILVA:07114134444

Assinado de forma digital por
 TYSON CIPRIANO DA
 SILVA:07114134444
 Dados: 2024.07.02 15:54:00 -03'00'

PREFEITURA MUNICIPAL DE VERTENTES
SECRETARIA DE DESENVOLVIMENTO URBANO

COMPOSIÇÃO

PROJETO: PAVIMENTAÇÃO ASFALTICA DE DIVERSAS RUAS NO MUNICIPIO DE VERTENTES/PE.
LOCAL: MUNICIPIO DE VERTENTES/PE
ESTADO: Pernambuco

DATA : JULHO/2024

Composições Analíticas com Preço Unitário

Composições Principais

Composição	Código Banco	Descrição	Tipo	Und	Quant.	Valor Unit	Total	
Composição Auxiliar	87367 SINAPI	ARGAMASSA TRAÇO 1:1:6 (EM VOLUME DE CIMENTO, CAL E AREIA MÉDIA ÚMIDA) PARA EMBOÇO/MASSA ÚNICA/ASSENTAMENTO DE ALVENARIA DE VEDAÇÃO, PREPARO MANUAL, AF_08/2019	SEDI - SERVIÇOS DIVERSOS	m³	0,0117000	735,30	8,60	
Composição Auxiliar	88247 SINAPI	AUXILIAR DE ELETRICISTA COM ENCARGOS COMPLEMENTARES	SEDI - SERVIÇOS DIVERSOS	H	0,4811000	21,63	10,40	
Composição Auxiliar	88264 SINAPI	ELETRICISTA COM ENCARGOS COMPLEMENTARES	SEDI - SERVIÇOS DIVERSOS	H	0,4811000	25,82	12,42	
Insumo	00013393 SINAPI	QUADRO DE DISTRIBUIÇÃO, SEM BARRAMENTO, EM PVC, DE EMBUTIR, PARA 6 DISJUNTORES NEMA 08 DISJUNTORES DIN	Materiais	UN	1,0000000	325,10	325,10	
			MO sem LS =>	20,04	LS =>	0,00	MO com LS =>	20,04
			Valor do BDI =>	88,38			Valor com BDI =>	442,90

Composição	Código Banco	Descrição	Tipo	Und	Quant.	Valor Unit	Total	
Composição	101876 SINAPI	QUADRO DE DISTRIBUIÇÃO DE ENERGIA EM PVC, DE EMBUTIR, SEM BARRAMENTO, PARA 6 DISJUNTORES - FORNECIMENTO E INSTALAÇÃO, AF_10/2020	INEL - INSTALAÇÃO ELÉTRICA/ELETRIFICAÇÃO E ILUMINAÇÃO EXTERNA	UN	1,0000000	119,07	119,07	
Composição Auxiliar	87367 SINAPI	ARGAMASSA TRAÇO 1:1:6 (EM VOLUME DE CIMENTO, CAL E AREIA ÚMIDA) PARA EMBOÇO/MASSA ÚNICA/ASSENTAMENTO DE ALVENARIA DE VEDAÇÃO, PREPARO MANUAL, AF_08/2019	SEDI - SERVIÇOS DIVERSOS	m³	0,0044000	735,30	3,23	
Composição Auxiliar	88247 SINAPI	AUXILIAR DE ELETRICISTA COM ENCARGOS COMPLEMENTARES	SEDI - SERVIÇOS DIVERSOS	H	0,3259000	21,63	7,04	
Composição Auxiliar	88264 SINAPI	ELETRICISTA COM ENCARGOS COMPLEMENTARES	SEDI - SERVIÇOS DIVERSOS	H	0,3259000	25,82	8,41	
Insumo	00039795 SINAPI	QUADRO DE DISTRIBUIÇÃO, SEM BARRAMENTO, EM PVC, DE EMBUTIR, PARA 6 DISJUNTORES NEMA 08 DISJUNTORES DIN	Materiais	UN	1,0000000	100,39	100,39	
			MO sem LS =>	12,96	LS =>	0,00	MO com LS =>	12,96
			Valor do BDI =>	28,85			Valor com BDI =>	147,92

Composição	Código Banco	Descrição	Tipo	Und	Quant.	Valor Unit	Total	
Composição	90456 SINAPI	VEDAÇÃO EM ALVENARIA PARA TUBO DE 150MM DE DIÂMETRO (PARA TUBO DE 150MM) AF_05/2015	INH1 - INSTALAÇÕES HIDROSANITÁRIAS	UN	1,0000000	4,95	4,95	
Composição Auxiliar	88247 SINAPI	AUXILIAR DE ELETRICISTA COM ENCARGOS COMPLEMENTARES	SEDI - SERVIÇOS DIVERSOS	H	0,0438000	21,63	0,94	
Composição Auxiliar	88264 SINAPI	ELETRICISTA COM ENCARGOS COMPLEMENTARES	SEDI - SERVIÇOS DIVERSOS	H	0,1556000	25,82	4,01	
			MO sem LS =>	3,96	LS =>	0,00	MO com LS =>	3,96
			Valor do BDI =>	1,19			Valor com BDI =>	6,14

Composição	Código Banco	Descrição	Tipo	Und	Quant.	Valor Unit	Total	
Composição	90457 SINAPI	VEDAÇÃO EM ALVENARIA PARA TUBO DE 100MM DE DIÂMETRO (PARA TUBO DE 100MM) AF_05/2015	INH1 - INSTALAÇÕES HIDROSANITÁRIAS	UN	1,0000000	11,31	11,31	
Composição Auxiliar	88247 SINAPI	AUXILIAR DE ELETRICISTA COM ENCARGOS COMPLEMENTARES	SEDI - SERVIÇOS DIVERSOS	H	0,0998000	21,63	2,15	
Composição Auxiliar	88264 SINAPI	ELETRICISTA COM ENCARGOS COMPLEMENTARES	SEDI - SERVIÇOS DIVERSOS	H	0,3550000	25,82	9,15	
			MO sem LS =>	9,05	LS =>	0,00	MO com LS =>	9,05
			Valor do BDI =>	2,74			Valor com BDI =>	14,05

Composição	Código Banco	Descrição	Tipo	Und	Quant.	Valor Unit	Total	
Composição	90447 SINAPI	RASGO EM ALVENARIA PARA ELETRODUTOS COM DIÂMETROS MENORES OU IGUAIS A 40 MM, AF_05/2015	INH1 - INSTALAÇÕES HIDROSANITÁRIAS	M	1,0000000	7,48	7,48	
Composição Auxiliar	88247 SINAPI	AUXILIAR DE ELETRICISTA COM ENCARGOS COMPLEMENTARES	SEDI - SERVIÇOS DIVERSOS	H	0,0680000	21,63	1,42	
Composição Auxiliar	88264 SINAPI	ELETRICISTA COM ENCARGOS COMPLEMENTARES	SEDI - SERVIÇOS DIVERSOS	H	0,2348000	25,82	6,06	
			MO sem LS =>	5,98	LS =>	0,00	MO com LS =>	5,98
			Valor do BDI =>	1,81			Valor com BDI =>	9,29

Composição	Código Banco	Descrição	Tipo	Und	Quant.	Valor Unit	Total	
Composição	90443 SINAPI	RASGO EM ALVENARIA PARA RAMAIS/ DISTRIBUIÇÃO COM DIÂMETROS MENORES OU IGUAIS A 40 MM, AF_05/2015	INH1 - INSTALAÇÕES HIDROSANITÁRIAS	M	1,0000000	7,14	7,14	
Composição Auxiliar	88248 SINAPI	AUXILIAR DE ENCANADOR OU BOMBEIRO HIDRÁULICO COM ENCARGOS COMPLEMENTARES	SEDI - SERVIÇOS DIVERSOS	H	0,0680000	20,60	1,36	
Composição Auxiliar	88267 SINAPI	ENCANADOR OU BOMBEIRO HIDRÁULICO COM ENCARGOS COMPLEMENTARES	SEDI - SERVIÇOS DIVERSOS	H	0,2348000	24,70	5,79	
			MO sem LS =>	5,85	LS =>	0,00	MO com LS =>	5,85
			Valor do BDI =>	1,73			Valor com BDI =>	8,87

Composição	Código Banco	Descrição	Tipo	Und	Quant.	Valor Unit	Total
Composição	88314 SINAPI	RASTELEIRO COM ENCARGOS COMPLEMENTARES	SEDI - SERVIÇOS DIVERSOS	H	1,0000000	23,90	23,90
Composição Auxiliar	93376 SINAPI	CURSO DE CAPACITAÇÃO PARA RASTELEIRO (ENCARGOS COMPLEMENTARES) - HORISTA	SEDI - SERVIÇOS DIVERSOS	H	1,0000000	0,11	0,11
Insumo	00004759 SINAPI	ALIMENTAÇÃO - HORISTA (COLETADO CAIXA - ENCARGOS COMPLEMENTARES)	Mão de Obra	H	1,0000000	19,98	19,98
Insumo	00037370 SINAPI	TRANSPORTE - HORISTA (COLETADO CAIXA - ENCARGOS COMPLEMENTARES)	Outros	H	1,0000000	1,02	1,02
Insumo	00037371 SINAPI	EXAMES - HORISTA (COLETADO CAIXA - ENCARGOS COMPLEMENTARES)	Serviços	H	1,0000000	0,57	0,57
Insumo	00037372 SINAPI	EXAMES - HORISTA (COLETADO CAIXA - ENCARGOS COMPLEMENTARES)	Outros	H	1,0000000	1,34	1,34

Vinício M. Viana Rodrigues
Eng. Civil
CREA/PE 033247-D

TYSON CIPRIANO
DA
SILVA:07114134444

Assinado de forma digital por
TYSON CIPRIANO DA
SILVA:07114134444
Dados: 2024.07.02 15:54:16 -03'00'

**PREFEITURA MUNICIPAL DE VERTENTES
SECRETARIA DE DESENVOLVIMENTO URBANO**

COMPOSIÇÃO

PROJETO: PAVIMENTAÇÃO ASFALTICA DE DIVERSAS RUAS NO MUNICIPIO DE VERTENTES/PE.
LOCAL: MUNICIPIO DE VERTENTES/PE
ESTADO: Pernambuco

DATA : JULHO/2024

**Composições Analíticas com Preço Unitário
Composições Principais**

Composição	Código Banco	Descrição	Tipo	Und	Quant.	Valor Unit.	Total
	87777 SINAPI	EMBOÇO OU MASSA ÚNICA EM ARGAMASSA TRAÇO 1:2:8, PREPARO MANUAL, APLICADA MANUALMENTE EM PANOS DE FACHADA COM PRESENÇA DE VÃOS, ESPESSURA DE 25 MM. AF_08/2022	REVE - REVESTIMENTO E TRATAMENTO DE SUPERFÍCIES	m²	1,0000000	57,37	57,37
Composição Auxiliar	87369 SINAPI	ARGAMASSA TRAÇO 1:2:8 (EM VOLUME DE CIMENTO, CAL E AREIA MÉDIA ÚMIDA) PARA EMBOÇO/MASSA ÚNICA/ASSENTAMENTO DE ALVENARIA DE VEDAÇÃO, PREPARO MANUAL. AF_08/2019	SEDI - SERVIÇOS DIVERSOS	m³	0,0314000	763,61	23,97
Composição Auxiliar	88309 SINAPI	PEDREIRO COM ENCARGOS COMPLEMENTARES	SEDI - SERVIÇOS DIVERSOS	H	0,6790000	25,46	17,28
Composição Auxiliar	88316 SINAPI	SERVENTE COM ENCARGOS COMPLEMENTARES	SEDI - SERVIÇOS DIVERSOS	H	0,6790000	20,28	13,77
Insumo	00037411 SINAPI	TELA DE AÇO SOLDADA GALVANIZADA/ZINCADA PARA ALVENARIA, FIO D = 1,24 MM, MALHA 25 X 25 MM	Material	m²	0,1388000	16,89	2,35
			MO sem LS =>		29,70	LS =>	0,00
			Valor do BDI =>		13,90	MO com LS =>	29,70
						Valor com BDI =>	71,27

Composição	Código Banco	Descrição	Tipo	Und	Quant.	Valor Unit.	Total
	87531 SINAPI	EMBOÇO, PARA RECEBIMENTO DE CERÂMICA, EM ARGAMASSA TRAÇO 1:2:8, PREPARO MECÂNICO COM BETONEIRA 400L, APLICADO MANUALMENTE EM FACES INTERNAS DE PAREDES, PARA AMBIENTE COM ÁREA ENTRE 5M2 E 10M2, ESPESSURA DE 20MM, COM EXECUÇÃO DE TALISCAS. AF_08/2014	REVE - REVESTIMENTO E TRATAMENTO DE SUPERFÍCIES	m²	1,0000000	36,25	36,25
Composição Auxiliar	87292 SINAPI	ARGAMASSA TRAÇO 1:2:8 (EM VOLUME DE CIMENTO, CAL E AREIA MÉDIA ÚMIDA) PARA EMBOÇO/MASSA ÚNICA/ASSENTAMENTO DE ALVENARIA DE VEDAÇÃO, PREPARO MECÂNICO COM BETONEIRA 400 L. AF_08/2019	SEDI - SERVIÇOS DIVERSOS	m³	0,0304000	677,50	20,59
Composição Auxiliar	88309 SINAPI	PEDREIRO COM ENCARGOS COMPLEMENTARES	SEDI - SERVIÇOS DIVERSOS	H	0,4402000	25,46	11,20
Composição Auxiliar	88316 SINAPI	SERVENTE COM ENCARGOS COMPLEMENTARES	SEDI - SERVIÇOS DIVERSOS	H	0,2201000	20,28	4,46
			MO sem LS =>		15,69	LS =>	0,00
			Valor do BDI =>		8,78	MO com LS =>	15,69
						Valor com BDI =>	45,03

Composição	Código Banco	Descrição	Tipo	Und	Quant.	Valor Unit.	Total
	87527 SINAPI	EMBOÇO, PARA RECEBIMENTO DE CERÂMICA, EM ARGAMASSA TRAÇO 1:2:8, PREPARO MECÂNICO COM BETONEIRA 400L, APLICADO MANUALMENTE EM FACES INTERNAS DE PAREDES, PARA AMBIENTE COM ÁREA MENOR QUE 5M2, ESPESSURA DE 20MM, COM EXECUÇÃO DE TALISCAS. AF_08/2014	REVE - REVESTIMENTO E TRATAMENTO DE SUPERFÍCIES	m²	1,0000000	40,21	40,21
Composição Auxiliar	87292 SINAPI	ARGAMASSA TRAÇO 1:2:8 (EM VOLUME DE CIMENTO, CAL E AREIA MÉDIA ÚMIDA) PARA EMBOÇO/MASSA ÚNICA/ASSENTAMENTO DE ALVENARIA DE VEDAÇÃO, PREPARO MECÂNICO COM BETONEIRA 400 L. AF_08/2019	SEDI - SERVIÇOS DIVERSOS	m³	0,0304000	677,50	20,59
Composição Auxiliar	88309 SINAPI	PEDREIRO COM ENCARGOS COMPLEMENTARES	SEDI - SERVIÇOS DIVERSOS	H	0,5514000	25,46	14,03
Composição Auxiliar	88316 SINAPI	SERVENTE COM ENCARGOS COMPLEMENTARES	SEDI - SERVIÇOS DIVERSOS	H	0,2757000	20,28	5,59
			MO sem LS =>		18,83	LS =>	0,00
			Valor do BDI =>		9,74	MO com LS =>	18,83
						Valor com BDI =>	49,95

Composição	Código Banco	Descrição	Tipo	Und	Quant.	Valor Unit.	Total
	88267 SINAPI	ENCANADOR OU BOMBEIRO HIDRÁULICO COM ENCARGOS COMPLEMENTARES	SEDI - SERVIÇOS DIVERSOS	H	1,0000000	24,70	24,70
Composição Auxiliar	95335 SINAPI	CURSO DE CAPACITAÇÃO PARA ENCANADOR OU BOMBEIRO HIDRÁULICO (ENCARGOS COMPLEMENTARES) - HORISTA	SEDI - SERVIÇOS DIVERSOS	H	1,0000000	0,41	0,41
Insumo	00002696 SINAPI	ENCANADOR OU BOMBEIRO HIDRÁULICO (HORISTA)	Mão de Obra	H	1,0000000	19,98	19,98
Insumo	00037370 SINAPI	ALIMENTAÇÃO - HORISTA (COLETADO CAIXA - ENCARGOS COMPLEMENTARES)	Outros	H	1,0000000	1,02	1,02
Insumo	00037371 SINAPI	TRANSPORTE - HORISTA (COLETADO CAIXA - ENCARGOS COMPLEMENTARES)	Serviços	H	1,0000000	0,57	0,57
Insumo	00037372 SINAPI	EXAMES - HORISTA (COLETADO CAIXA - ENCARGOS COMPLEMENTARES)	Outros	H	1,0000000	1,34	1,34
Insumo	00037373 SINAPI	SEGURO - HORISTA (COLETADO CAIXA - ENCARGOS COMPLEMENTARES)	Taxas	H	1,0000000	0,01	0,01
Insumo	00043461 SINAPI	FERRAMENTAS - FAMÍLIA ENCANADOR - HORISTA (ENCARGOS COMPLEMENTARES - COLETADO CAIXA)	Equipamento	H	1,0000000	0,31	0,31
Insumo	00043485 SINAPI	EPI - FAMÍLIA ENCANADOR - HORISTA (ENCARGOS COMPLEMENTARES - COLETADO CAIXA)	Equipamento	H	1,0000000	1,06	1,06
			MO sem LS =>		20,39	LS =>	0,00
			Valor do BDI =>		5,98	MO com LS =>	20,39
						Valor com BDI =>	30,68

Composição	Código Banco	Descrição	Tipo	Und	Quant.	Valor Unit.	Total
	86884 SINAPI	ENGATE FLEXÍVEL EM PLÁSTICO BRANCO, 1/2 X 30CM - FORNECIMENTO E INSTALAÇÃO. AF_01/2020	INHI - INSTALAÇÕES HIDROSANITÁRIAS	UN	1,0000000	10,72	10,72
Composição Auxiliar	88267 SINAPI	ENCANADOR OU BOMBEIRO HIDRÁULICO COM ENCARGOS COMPLEMENTARES	SEDI - SERVIÇOS DIVERSOS	H	0,1525000	24,70	3,76
Composição Auxiliar	88316 SINAPI	SERVENTE COM ENCARGOS COMPLEMENTARES	SEDI - SERVIÇOS DIVERSOS	H	0,0481000	20,28	0,97

Vinicius M. Viana R. Costa
Engenheiro Civil
RFA DE 0939247-6

**TYSON CIPRIANO
DA
SILVA:0711413444**

Assinado de forma digital por
TYSON CIPRIANO DA
SILVA:0711413444
Dados: 2024.07.02 15:49:46
+03'00'

PREFEITURA MUNICIPAL DE VERTENTES
SECRETARIA DE DESENVOLVIMENTO URBANO

COMPOSIÇÃO

PROJETO: PAVIMENTAÇÃO ASFALTICA DE DIVERSAS RUAS NO MUNICIPIO DE VERTENTES/PE.
LOCAL: MUNICIPIO DE VERTENTES/PE
ESTADO: Pernambuco

DATA : JULHO/2024

		Composições Analíticas com Preço Unitário		Composições Principais					
Insuno			Material	UN					
00003146 SINAPI	FITA VEDA ROSCA EM ROLOS DE 18 MM X 10 M (L X C)			UN	0,0210000	3,00			0,06
00006141 SINAPI	ENGATE/RABICHO FLEXIVEL PLASTICO (PVC OU ABS) BRANCO 1/2" X 30 CM			UN	1,0000000	5,93			5,93
			MO sem LS =>	3,84	LS =>	0,00	MO com LS =>		3,84
			Valor do BDI =>	2,59			Valor com BDI =>		13,31
Código Banco	Descrição		Tipo	Und	Quant.	Valor Unit		Total	
Composição	93358 SINAPI ESCAVAÇÃO MÂNUAL DE VALA COM PROFUNDIDADE MENOR OU IGUAL A 1,30 M. AF_02/2021		MOV - MOVIMENTO DE TERRA	m³	1,0000000	80,22		80,22	
Composição Auxiliar	88316 SINAPI SERVENTE COM ENCARGOS COMPLEMENTARES		SEDI - SERVIÇOS DIVERSOS	H	3,9560000	20,28		80,22	
			MO sem LS =>	60,92	LS =>	0,00	MO com LS =>		60,92
			Valor do BDI =>	19,43			Valor com BDI =>		99,65
Código Banco	Descrição		Tipo	Und	Quant.	Valor Unit		Total	
Composição	91486 SINAPI ESPARGIDOR DE ASFALTO PRESSURIZADO, TANQUE 6 M3 COM ISOLAÇÃO TÉRMICA, AQUECIDO COM 2 MAÇARICOS, COM BARRA ESPARGIDORA 3,60 CHOR - CUSTOS HORÁRIOS DE M. MONTADO SOBRE CAMINHÃO TOCO, PBT 14.300 KG, POTÊNCIA 185 CV - MÁQUINAS E EQUIPAMENTOS CHI DIURNO, AF_08/2015		CHI		1,0000000	66,09		66,09	
Composição Auxiliar	88282 SINAPI MOTORISTA DE CAMINHÃO COM ENCARGOS COMPLEMENTARES		SEDI - SERVIÇOS DIVERSOS	H	1,0000000	23,90		23,90	
Composição Auxiliar	91468 SINAPI ESPARGIDOR DE ASFALTO PRESSURIZADO, TANQUE 6 M3 COM ISOLAÇÃO TÉRMICA, AQUECIDO COM 2 MAÇARICOS, COM BARRA ESPARGIDORA 3,60 CHOR - CUSTOS HORÁRIOS DE M. MONTADO SOBRE CAMINHÃO TOCO, PBT 14.300 KG, POTÊNCIA 185 CV - MÁQUINAS E EQUIPAMENTOS DEPRECIÇÃO, AF_08/2015		H		1,0000000	23,81		23,81	
Composição Auxiliar	91469 SINAPI ESPARGIDOR DE ASFALTO PRESSURIZADO, TANQUE 6 M3 COM ISOLAÇÃO TÉRMICA, AQUECIDO COM 2 MAÇARICOS, COM BARRA ESPARGIDORA 3,60 CHOR - CUSTOS HORÁRIOS DE M. MONTADO SOBRE CAMINHÃO TOCO, PBT 14.300 KG, POTÊNCIA 185 CV - MÁQUINAS E EQUIPAMENTOS JUROS, AF_08/2015		H		1,0000000	10,45		10,45	
Composição Auxiliar	91484 SINAPI ESPARGIDOR DE ASFALTO PRESSURIZADO, TANQUE 6 M3 COM ISOLAÇÃO TÉRMICA, AQUECIDO COM 2 MAÇARICOS, COM BARRA ESPARGIDORA 3,60 CHOR - CUSTOS HORÁRIOS DE M. MONTADO SOBRE CAMINHÃO TOCO, PBT 14.300 KG, POTÊNCIA 185 CV - MÁQUINAS E EQUIPAMENTOS IMPOSTOS E SEGUROS, AF_08/2015		H		1,0000000	7,93		7,93	
			MO sem LS =>	20,09	LS =>	0,00	MO com LS =>		20,09
			Valor do BDI =>	16,01			Valor com BDI =>		82,10
Código Banco	Descrição		Tipo	Und	Quant.	Valor Unit		Total	
Composição	83362 SINAPI ESPARGIDOR DE ASFALTO PRESSURIZADO, TANQUE 6 M3 COM ISOLAÇÃO TÉRMICA, AQUECIDO COM 2 MAÇARICOS, COM BARRA ESPARGIDORA 3,60 CHOR - CUSTOS HORÁRIOS DE M. MONTADO SOBRE CAMINHÃO TOCO, PBT 14.300 KG, POTÊNCIA 185 CV - MÁQUINAS E EQUIPAMENTOS CHP DIURNO, AF_05/2015		CHP		1,0000000	273,35		273,35	
Composição Auxiliar	83381 SINAPI ESPARGIDOR DE ASFALTO PRESSURIZADO, TANQUE 6 M3 COM ISOLAÇÃO TÉRMICA, AQUECIDO COM 2 MAÇARICOS, COM BARRA ESPARGIDORA 3,60 CHOR - CUSTOS HORÁRIOS DE M. MONTADO SOBRE CAMINHÃO TOCO, PBT 14.300 KG, POTÊNCIA 185 CV - MÁQUINAS E EQUIPAMENTOS MANUTENÇÃO, AF_08/2015		H		1,0000000	45,01		45,01	
Composição Auxiliar	88282 SINAPI MOTORISTA DE CAMINHÃO COM ENCARGOS COMPLEMENTARES		SEDI - SERVIÇOS DIVERSOS	H	1,0000000	23,90		23,90	
Composição Auxiliar	91468 SINAPI ESPARGIDOR DE ASFALTO PRESSURIZADO, TANQUE 6 M3 COM ISOLAÇÃO TÉRMICA, AQUECIDO COM 2 MAÇARICOS, COM BARRA ESPARGIDORA 3,60 CHOR - CUSTOS HORÁRIOS DE M. MONTADO SOBRE CAMINHÃO TOCO, PBT 14.300 KG, POTÊNCIA 185 CV - MÁQUINAS E EQUIPAMENTOS DEPRECIÇÃO, AF_08/2015		H		1,0000000	23,81		23,81	
Composição Auxiliar	91469 SINAPI ESPARGIDOR DE ASFALTO PRESSURIZADO, TANQUE 6 M3 COM ISOLAÇÃO TÉRMICA, AQUECIDO COM 2 MAÇARICOS, COM BARRA ESPARGIDORA 3,60 CHOR - CUSTOS HORÁRIOS DE M. MONTADO SOBRE CAMINHÃO TOCO, PBT 14.300 KG, POTÊNCIA 185 CV - MÁQUINAS E EQUIPAMENTOS JUROS, AF_08/2015		H		1,0000000	10,45		10,45	
Composição Auxiliar	91484 SINAPI ESPARGIDOR DE ASFALTO PRESSURIZADO, TANQUE 6 M3 COM ISOLAÇÃO TÉRMICA, AQUECIDO COM 2 MAÇARICOS, COM BARRA ESPARGIDORA 3,60 CHOR - CUSTOS HORÁRIOS DE M. MONTADO SOBRE CAMINHÃO TOCO, PBT 14.300 KG, POTÊNCIA 185 CV - MÁQUINAS E EQUIPAMENTOS IMPOSTOS E SEGUROS, AF_08/2015		H		1,0000000	7,93		7,93	
Composição Auxiliar	91485 SINAPI ESPARGIDOR DE ASFALTO PRESSURIZADO, TANQUE 6 M3 COM ISOLAÇÃO TÉRMICA, AQUECIDO COM 2 MAÇARICOS, COM BARRA ESPARGIDORA 3,60 CHOR - CUSTOS HORÁRIOS DE M. MONTADO SOBRE CAMINHÃO TOCO, PBT 14.300 KG, POTÊNCIA 185 CV - MÁQUINAS E EQUIPAMENTOS MATERIAIS NA OPERAÇÃO, AF_09/2015		H		1,0000000	162,25		162,25	
			MO sem LS =>	20,09	LS =>	0,00	MO com LS =>		20,09
			Valor do BDI =>	66,23			Valor com BDI =>		339,58
Código Banco	Descrição		Tipo	Und	Quant.	Valor Unit		Total	
Composição	91468 SINAPI ESPARGIDOR DE ASFALTO PRESSURIZADO, TANQUE 6 M3 COM ISOLAÇÃO TÉRMICA, AQUECIDO COM 2 MAÇARICOS, COM BARRA ESPARGIDORA 3,60 CHOR - CUSTOS HORÁRIOS DE M. MONTADO SOBRE CAMINHÃO TOCO, PBT 14.300 KG, POTÊNCIA 185 CV - MÁQUINAS E EQUIPAMENTOS DEPRECIÇÃO, AF_08/2015		H		1,0000000	23,81		23,81	

Eng. Civil
CREA: 033247-6

TYSON CIPRIANO
DA
SILVA:0711413444

Assinado de forma digital por
TYSON CIPRIANO DA
SILVA:0711413444
Dados: 2024.07.02 15:49:58
-03'00"

PREFEITURA MUNICIPAL DE VERTENTES
SECRETARIA DE DESENVOLVIMENTO URBANO

COMPOSIÇÃO

PROJETO: PAVIMENTAÇÃO ASFALTICA DE DIVERSAS RUAS NO MUNICIPIO DE VERTENTES/PE.
LOCAL: MUNICIPIO DE VERTENTES/PE
ESTADO: Pernambuco

DATA : JULHO/2024

Composições Analíticas com Preço Unitário
Composições Principais

Insumo	Código Banco	Descrição	Tipo	Und	Quant.	Valor Unit	Total	
Insumo	00036484 SINAPI	ESPARGIDOR DE ASFALTO PRESSURIZADO, TANQUE 6 M3 COM ISOLACAO TERMICA, AQUECIDO COM 2 MACARICOS, COM BARRA ESPARGIDORA 3,60 M, A SER MONTADO SOBRE CAMINHAO	Equipamento	UN	0,0000300	246.246,87	7,38	
Insumo	00037754 SINAPI	CAMINHAO TOCO, PESO BRUTO TOTAL 14300 KG, CARGA UTIL MAXIMA 9480 KG, DISTANCIA ENTRE EIXOS 4,80 M, POTENCIA 185 CV (INCLUI CABINE E CHASSI, NAO INCLUI CARROCERIA)	Equipamento	UN	0,0000300	547.953,16	16,43	
			MO sem LS =>	0,00	LS =>	0,00	MO com LS =>	0,00
			Valor do BDI =>	5,76			Valor com BDI =>	29,57
Composição	91484 SINAPI	ESPARGIDOR DE ASFALTO PRESSURIZADO, TANQUE 6 M3 COM ISOLACAO TERMICA, AQUECIDO COM 2 MACARICOS, COM BARRA ESPARGIDORA 3,60 M, MONTADO SOBRE CAMINHAO TOCO, PBT 14.300 KG, POTENCIA 185 CV - MAQUINAS E EQUIPAMENTOS IMPOSTOS E SEGUROS, AF_08/2015	CHOR	H	1,0000000	7,93	7,93	
Insumo	00036484 SINAPI	ESPARGIDOR DE ASFALTO PRESSURIZADO, TANQUE 6 M3 COM ISOLACAO TERMICA, AQUECIDO COM 2 MACARICOS, COM BARRA ESPARGIDORA 3,60 M, A SER MONTADO SOBRE CAMINHAO	Equipamento	UN	0,0000100	246.246,87	2,46	
Insumo	00037754 SINAPI	CAMINHAO TOCO, PESO BRUTO TOTAL 14300 KG, CARGA UTIL MAXIMA 9480 KG, DISTANCIA ENTRE EIXOS 4,80 M, POTENCIA 185 CV (INCLUI CABINE E CHASSI, NAO INCLUI CARROCERIA)	Equipamento	UN	0,0000100	547.953,16	5,47	
			MO sem LS =>	0,00	LS =>	0,00	MO com LS =>	0,00
			Valor do BDI =>	1,92			Valor com BDI =>	9,85
Composição	91469 SINAPI	ESPARGIDOR DE ASFALTO PRESSURIZADO, TANQUE 6 M3 COM ISOLACAO TERMICA, AQUECIDO COM 2 MACARICOS, COM BARRA ESPARGIDORA 3,60 M, MONTADO SOBRE CAMINHAO TOCO, PBT 14.300 KG, POTENCIA 185 CV - MAQUINAS E EQUIPAMENTOS JUROS, AF_08/2015	CHOR	H	1,0000000	10,45	10,45	
Insumo	00036484 SINAPI	ESPARGIDOR DE ASFALTO PRESSURIZADO, TANQUE 6 M3 COM ISOLACAO TERMICA, AQUECIDO COM 2 MACARICOS, COM BARRA ESPARGIDORA 3,60 M, A SER MONTADO SOBRE CAMINHAO	Equipamento	UN	0,0000111	246.246,87	2,73	
Insumo	00037754 SINAPI	CAMINHAO TOCO, PESO BRUTO TOTAL 14300 KG, CARGA UTIL MAXIMA 9480 KG, DISTANCIA ENTRE EIXOS 4,80 M, POTENCIA 185 CV (INCLUI CABINE E CHASSI, NAO INCLUI CARROCERIA)	Equipamento	UN	0,0000141	547.953,16	7,72	
			MO sem LS =>	0,00	LS =>	0,00	MO com LS =>	0,00
			Valor do BDI =>	2,53			Valor com BDI =>	12,98
Composição	83361 SINAPI	ESPARGIDOR DE ASFALTO PRESSURIZADO, TANQUE 6 M3 COM ISOLACAO TERMICA, AQUECIDO COM 2 MACARICOS, COM BARRA ESPARGIDORA 3,60 M, MONTADO SOBRE CAMINHAO TOCO, PBT 14.300 KG, POTENCIA 185 CV - MAQUINAS E EQUIPAMENTOS MANUTENÇÃO, AF_08/2015	CHOR	H	1,0000000	45,01	45,01	
Insumo	00036484 SINAPI	ESPARGIDOR DE ASFALTO PRESSURIZADO, TANQUE 6 M3 COM ISOLACAO TERMICA, AQUECIDO COM 2 MACARICOS, COM BARRA ESPARGIDORA 3,60 M, A SER MONTADO SOBRE CAMINHAO	Equipamento	UN	0,0000400	246.246,87	9,84	
Insumo	00037754 SINAPI	CAMINHAO TOCO, PESO BRUTO TOTAL 14300 KG, CARGA UTIL MAXIMA 9480 KG, DISTANCIA ENTRE EIXOS 4,80 M, POTENCIA 185 CV (INCLUI CABINE E CHASSI, NAO INCLUI CARROCERIA)	Equipamento	UN	0,0000642	547.953,16	35,17	
			MO sem LS =>	0,00	LS =>	0,00	MO com LS =>	0,00
			Valor do BDI =>	10,99			Valor com BDI =>	55,91
Composição	91485 SINAPI	ESPARGIDOR DE ASFALTO PRESSURIZADO, TANQUE 6 M3 COM ISOLACAO TERMICA, AQUECIDO COM 2 MACARICOS, COM BARRA ESPARGIDORA 3,60 M, MONTADO SOBRE CAMINHAO TOCO, PBT 14.300 KG, POTENCIA 185 CV - MAQUINAS E EQUIPAMENTOS MATERIAIS NA OPERAÇÃO, AF_08/2015	CHOR	H	1,0000000	162,25	162,25	
Insumo	00004221 SINAPI	OLEO DIESEL COMBUSTIVEL COMUM	Material	L	27.2703000	5,95	162,25	
			MO sem LS =>	0,00	LS =>	0,00	MO com LS =>	0,00
			Valor do BDI =>	39,31			Valor com BDI =>	201,56
Composição	91170 SINAPI	FIXAÇÃO DE TUBOS HORIZONTAIS DE PVC, CPVC OU COBRE DIAMETROS MENORES OU IGUAIS A 40 MM OU ELETROCALHAS ATE 150MM DE LARGURA, COM ABRAÇADEIRA METÁLICA RÍGIDA TIPO D 1/2, FIXADA EM PERFILADO EM LAJE, AF_05/2015	INH- INSTALAÇÕES HIDROSANITÁRIAS	M	1,0000000	10,69	10,69	
Composição Auxiliar	88248 SINAPI	AUXILIAR DE ENCANADOR OU BOMBEIRO HIDRÁULICO COM ENCARGOS COMPLEMENTARES	SEDI - SERVIÇOS DIVERSOS	H	0,0480000	20,60	0,98	
Composição Auxiliar	88267 SINAPI	ENCANADOR OU BOMBEIRO HIDRÁULICO COM ENCARGOS COMPLEMENTARES	SEDI - SERVIÇOS DIVERSOS	H	0,2114000	24,70	5,22	

Assinado digitalmente por
Enzo de
REA DE 03324

TYSON CIPRIANO DA SILVA
SILVA:07114134444

Assinado de forma digital por
TYSON CIPRIANO DA SILVA:07114134444
Dados: 2024.07.02 15:50:12 -03'00'

PREFEITURA MUNICIPAL DE VERTENTES
SECRETARIA DE DESENVOLVIMENTO URBANO

COMPOSIÇÃO

PROJETO: PAVIMENTAÇÃO ASFALTICA DE DIVERSAS RUAS NO MUNICIPIO DE VERTENTES/PE.
LOCAL: MUNICIPIO DE VERTENTES/PE
ESTADO: Pernambuco

DATA : JULHO/2024

Composições Analíticas com Preço Unitário
Composições Principais

Insumo	Código Banco	Descrição	Taxas	Und	Quant.	Valor Unit	Total
Insumo	00037373 SINAPI	SEGURO - HORISTA (COLETADO CAIXA - ENCARGOS COMPLEMENTARES)	Taxas	H	1,0000000	0,01	0,01
Insumo	00043454 SINAPI	FERRAMENTAS - FAMILIA OPERADOR ESCAVADEIRA - HORISTA (ENCARGOS COMPLEMENTARES - COLETADO CAIXA)	Equipamento	H	1,0000000	0,01	0,01
Insumo	00043458 SINAPI	FERRAMENTAS - FAMILIA OPERADOR ESCAVADEIRA - HORISTA (ENCARGOS COMPLEMENTARES - COLETADO CAIXA)	Equipamento	H	1,0000000	0,85	0,85
			MO sem LS =>		20,09	LS =>	0,00
			MO com LS =>				20,09
			Valor do BDI =>		5,79		Valor com BDI =>
							29,69
Composição	Código Banco	Descrição	Tipo	Und	Quant.	Valor Unit	Total
Composição	93332 SINAPI	REATERRO MANUAL DE VALAS, COM COMPACTADOR DE SOLOS DE PERCUSSÃO, AF_08/2023	MOVT - MOVIMENTO DE TERRA	m³	1,0000000	25,61	25,61
Composição Auxiliar	5901 SINAPI	CAMINHÃO PIPA 10.000 L TRUCADO, PESO BRUTO TOTAL 23.000 KG, CARGA ÚTIL MÁXIMA 15.935 KG, DISTÂNCIA ENTRE EIXOS 4,8 M, POTÊNCIA 230 CV, INCLUSIVE TANQUE DE AÇO PARA TRANSPORTE DE ÁGUA - CHP DIURNO, AF_06/2014	CHOR - CUSTOS HORÁRIOS DE MÁQUINAS E EQUIPAMENTOS	CHP	0,0054000	316,56	1,71
Composição Auxiliar	5903 SINAPI	OPERADOR DE ESCAVADEIRA COM ENCARGOS COMPLEMENTARES	CHOR - CUSTOS HORÁRIOS DE SEDI - SERVIÇOS DIVERSOS	CHI	0,0006000	71,15	0,04
Composição Auxiliar	88316 SINAPI	SERVENTE COM ENCARGOS COMPLEMENTARES	CHOR - CUSTOS HORÁRIOS DE MÁQUINAS E EQUIPAMENTOS	H	0,7866000	20,28	15,95
Composição Auxiliar	91533 SINAPI	COMPACTADOR DE SOLOS DE PERCUSSÃO (SOQUETE) COM MOTOR A GASOLINA 4 TEMPOS, POTÊNCIA 4 CV - CHP DIURNO, AF_08/2015	CHOR - CUSTOS HORÁRIOS DE MÁQUINAS E EQUIPAMENTOS	CHP	0,1962000	40,32	7,91
			MO sem LS =>		17,82	LS =>	0,00
			MO com LS =>				17,82
			Valor do BDI =>		6,20		Valor com BDI =>
							31,81
Composição	Código Banco	Descrição	Tipo	Und	Quant.	Valor Unit	Total
Composição	5679 SINAPI	RETROESCAVADEIRA SOBRE RODAS COM CARREGADEIRA, TRACÇÃO 4X4, POTÊNCIA LÍQ. 88 HP, CAÇAMBA CARREG. CAP. MÍN. 1 M3, CAÇAMBA RETRO CAP. 0,26 M3, PESO OPERACIONAL MÍN. 6.674 KG, PROFUNDIDADE ESCAVAÇÃO MÁX. 4,37 M - CHI DIURNO, AF_06/2014	CHOR - CUSTOS HORÁRIOS DE MÁQUINAS E EQUIPAMENTOS	CHI	1,0000000	72,36	72,36
Composição Auxiliar	88264 SINAPI	OPERADOR DE ESCAVADEIRA COM ENCARGOS COMPLEMENTARES	SEDI - SERVIÇOS DIVERSOS	H	1,0000000	36,41	36,41
Composição Auxiliar	88357 SINAPI	RETROESCAVADEIRA SOBRE RODAS COM CARREGADEIRA, TRACÇÃO 4X4, POTÊNCIA LÍQ. 88 HP, CAÇAMBA CARREG. CAP. MÍN. 1 M3, CAÇAMBA RETRO CAP. 0,26 M3, PESO OPERACIONAL MÍN. 6.674 KG, PROFUNDIDADE ESCAVAÇÃO MÁX. 4,37 M - DEPRECIÇÃO, AF_06/2014	CHOR - CUSTOS HORÁRIOS DE MÁQUINAS E EQUIPAMENTOS	H	1,0000000	28,44	28,44
Composição Auxiliar	88558 SINAPI	OPERADOR DE ESCAVADEIRA COM ENCARGOS COMPLEMENTARES	CHOR - CUSTOS HORÁRIOS DE MÁQUINAS E EQUIPAMENTOS	H	1,0000000	7,51	7,51
			MO sem LS =>		32,60	LS =>	0,00
			MO com LS =>				32,60
			Valor do BDI =>		17,53		Valor com BDI =>
							89,89
Composição	Código Banco	Descrição	Tipo	Und	Quant.	Valor Unit	Total
Composição	5678 SINAPI	RETROESCAVADEIRA SOBRE RODAS COM CARREGADEIRA, TRACÇÃO 4X4, POTÊNCIA LÍQ. 88 HP, CAÇAMBA CARREG. CAP. MÍN. 1 M3, CAÇAMBA RETRO CAP. 0,26 M3, PESO OPERACIONAL MÍN. 6.674 KG, PROFUNDIDADE ESCAVAÇÃO MÁX. 4,37 M - CHP DIURNO, AF_06/2014	CHOR - CUSTOS HORÁRIOS DE MÁQUINAS E EQUIPAMENTOS	CHP	1,0000000	158,66	158,66
Composição Auxiliar	5378a SINAPI	RETROESCAVADEIRA SOBRE RODAS COM CARREGADEIRA, TRACÇÃO 4X4, POTÊNCIA LÍQ. 88 HP, CAÇAMBA CARREG. CAP. MÍN. 1 M3, CAÇAMBA RETRO CAP. 0,26 M3, PESO OPERACIONAL MÍN. 6.674 KG, PROFUNDIDADE ESCAVAÇÃO MÁX. 4,37 M - MATERIAIS NA OPERAÇÃO, AF_06/2014	CHOR - CUSTOS HORÁRIOS DE MÁQUINAS E EQUIPAMENTOS	H	1,0000000	50,75	50,75
Composição Auxiliar	5664 SINAPI	RETROESCAVADEIRA SOBRE RODAS COM CARREGADEIRA, TRACÇÃO 4X4, POTÊNCIA LÍQ. 88 HP, CAÇAMBA CARREG. CAP. MÍN. 1 M3, CAÇAMBA RETRO CAP. 0,26 M3, PESO OPERACIONAL MÍN. 6.674 KG, PROFUNDIDADE ESCAVAÇÃO MÁX. 4,37 M - MANUTENÇÃO, AF_06/2014	CHOR - CUSTOS HORÁRIOS DE MÁQUINAS E EQUIPAMENTOS	H	1,0000000	35,55	35,55
Composição Auxiliar	88294 SINAPI	OPERADOR DE ESCAVADEIRA COM ENCARGOS COMPLEMENTARES	SEDI - SERVIÇOS DIVERSOS	H	1,0000000	36,41	36,41
Composição Auxiliar	88357 SINAPI	RETROESCAVADEIRA SOBRE RODAS COM CARREGADEIRA, TRACÇÃO 4X4, POTÊNCIA LÍQ. 88 HP, CAÇAMBA CARREG. CAP. MÍN. 1 M3, CAÇAMBA RETRO CAP. 0,26 M3, PESO OPERACIONAL MÍN. 6.674 KG, PROFUNDIDADE ESCAVAÇÃO MÁX. 4,37 M - DEPRECIÇÃO, AF_06/2014	CHOR - CUSTOS HORÁRIOS DE MÁQUINAS E EQUIPAMENTOS	H	1,0000000	28,44	28,44
Composição Auxiliar	88558 SINAPI	OPERADOR DE ESCAVADEIRA COM ENCARGOS COMPLEMENTARES	CHOR - CUSTOS HORÁRIOS DE MÁQUINAS E EQUIPAMENTOS	H	1,0000000	7,51	7,51
			MO sem LS =>		32,60	LS =>	0,00
			MO com LS =>				32,60
			Valor do BDI =>		38,44		Valor com BDI =>
							197,10
Composição	Código Banco	Descrição	Tipo	Und	Quant.	Valor Unit	Total
Composição	88357 SINAPI	RETROESCAVADEIRA SOBRE RODAS COM CARREGADEIRA, TRACÇÃO 4X4, POTÊNCIA LÍQ. 88 HP, CAÇAMBA CARREG. CAP. MÍN. 1 M3, CAÇAMBA RETRO CAP. 0,26 M3, PESO OPERACIONAL MÍN. 6.674 KG, PROFUNDIDADE ESCAVAÇÃO MÁX. 4,37 M - DEPRECIÇÃO, AF_06/2014	CHOR - CUSTOS HORÁRIOS DE MÁQUINAS E EQUIPAMENTOS	H	1,0000000	28,44	28,44
Insumo	00036531 SINAPI	FERRAMENTAS - FAMILIA OPERADOR ESCAVADEIRA - HORISTA (ENCARGOS COMPLEMENTARES - COLETADO CAIXA)	Equipamento	UN	0,0000560	507,928,79	28,44
			MO sem LS =>		0,00	LS =>	0,00
			MO com LS =>				0,00
			Valor do BDI =>		6,89		Valor com BDI =>
							35,33
Código Banco	Descrição	Tipo	Und	Quant.	Valor Unit	Total	

Visto e assinado por
Eng. Civil
CRECAPE 033247

TYSON CIPRIANO DA SILVA
07114134444

Assinado de forma digital por
TYSON CIPRIANO DA SILVA
SILVA:07114134444
Dados: 2024.07.02 15:54:32 -03'00'

PREFEITURA MUNICIPAL DE VERTENTES
SECRETARIA DE DESENVOLVIMENTO URBANO

COMPOSIÇÃO

PROJETO: PAVIMENTAÇÃO ASFALTICA DE DIVERSAS RUAS NO MUNICIPIO DE VERTENTES/PE.
LOCAL: MUNICIPIO DE VERTENTES/PE
ESTADO: Pernambuco

DATA : JULHO/2024

Composições Analíticas com Preço Unitário
Composições Principais

Composição	Código Banco	Descrição	Tipo	Und	Quant.	Valor Unit	Total
Composição	88858 SINAPI	RETROSCAVADEIRA SOBRE RODAS COM CARREGADEIRA, TRACÇÃO 4X4, POTÊNCIA LÍQ. 88 HP, CAÇAMBA CARREG. CAP. MÍN. 1 M3, CAÇAMBA RETRO CAP. 0,25 M3, PESO OPERACIONAL MÍN. 6.674 KG, PROFUNDIDADE ESCAVAÇÃO MÁX. 4,37 M - JUROS, AF_06/2014	CHOR - CUSTOS HORÁRIOS DE MÁQUINAS E EQUIPAMENTOS	H	1,0000000	7,51	7,51
Insumo	00036531 SINAPI	RETROSCAVADEIRA SOBRE RODAS COM CARREGADEIRA, TRACÇÃO 4X4, POTÊNCIA LÍQ. 88 HP, CAÇAMBA CARREG. CAP. MÍN. 1 M3, CAÇAMBA RETRO CAP. 0,25 M3, PESO OPERACIONAL MÍN. 6.674 KG	Equipamento	UN	0,0000148	507.926,79	7,51
			MO sem LS =>	0,00	0,00	MO com LS =>	0,00
			Valor do BDI =>	1,81		Valor com BDI =>	9,32
Composição	5664 SINAPI	RETROSCAVADEIRA SOBRE RODAS COM CARREGADEIRA, TRACÇÃO 4X4, POTÊNCIA LÍQ. 88 HP, CAÇAMBA CARREG. CAP. MÍN. 1 M3, CAÇAMBA RETRO CAP. 0,26 M3, PESO OPERACIONAL MÍN. 6.674 KG, PROFUNDIDADE ESCAVAÇÃO MÁX. 4,37 M - MANUTENÇÃO, AF_06/2014	CHOR - CUSTOS HORÁRIOS DE MÁQUINAS E EQUIPAMENTOS	H	1,0000000	35,55	35,55
Insumo	00036531 SINAPI	RETROSCAVADEIRA SOBRE RODAS COM CARREGADEIRA, TRACÇÃO 4X4, POTÊNCIA LÍQ. 88 HP, CAÇAMBA CARREG. CAP. MÍN. 1 M3, CAÇAMBA RETRO CAP. 0,26 M3, PESO OPERACIONAL MÍN. 6.674 KG	Equipamento	UN	0,0000700	507.926,79	35,55
			MO sem LS =>	0,00	0,00	MO com LS =>	0,00
			Valor do BDI =>	8,61		Valor com BDI =>	44,16
Composição	53786 SINAPI	RETROSCAVADEIRA SOBRE RODAS COM CARREGADEIRA, TRACÇÃO 4X4, POTÊNCIA LÍQ. 88 HP, CAÇAMBA CARREG. CAP. MÍN. 1 M3, CAÇAMBA RETRO CAP. 0,26 M3, PESO OPERACIONAL MÍN. 6.674 KG	CHOR - CUSTOS HORÁRIOS DE	H	1,0000000	50,75	50,75
Insumo	00004221 SINAPI	OLEO DIESEL COMBUSTIVEL COMUM	Material	L	8,5300000	5,95	50,75
			MO sem LS =>	0,00	0,00	MO com LS =>	0,00
			Valor do BDI =>	12,29		Valor com BDI =>	63,04
Composição	87247 SINAPI	REVESTIMENTO CERÂMICO PARA PISO COM PLACAS TIPO ESMALTADA EXTRA DE DIMENSÕES 35X35 CM APLICADA EM AMBIENTES DE ÁREA ENTRE 5 M2 E 10 M2. AF_05/2014	PISO - PISOS	m²	1,0000000	66,71	66,71
Composição Auxiliar	86256 SINAPI	AZULEJISTA OU LADRILHISTA COM ENCARGOS COMPLEMENTARES	SEDI - SERVIÇOS DIVERSOS	H	0,4739000	25,31	11,99
Composição Auxiliar	88316 SINAPI	SERVENTE COM ENCARGOS COMPLEMENTARES	SEDI - SERVIÇOS DIVERSOS	H	0,1610000	20,28	3,26
Insumo	00001287 SINAPI	PISO EM CERÂMICA ESMALTADA EXTRA, PEI MAIOR OU IGUAL A 4, FORMATO MENOR OU IGUAL A 2025 CM2	Material	m²	1,0016000	39,25	41,86
Insumo	00001381 SINAPI	ARGAMASSA COLANTE AC I PARA CERAMICAS	Material	KG	9,1325000	0,93	8,49
Insumo	00034357 SINAPI	REJUNTE CIMENTICIO, QUALQUER COR	Material	KG	0,2410000	5,46	1,31
			MO sem LS =>	12,09	0,00	MO com LS =>	12,09
			Valor do BDI =>	16,16		Valor com BDI =>	82,87
Composição	87248 SINAPI	REVESTIMENTO CERÂMICO PARA PISO COM PLACAS TIPO ESMALTADA EXTRA DE DIMENSÕES 35X35 CM APLICADA EM AMBIENTES DE ÁREA MAIOR QUE 10 M2. AF_06/2014	PISO - PISOS	m²	1,0000000	60,00	60,00
Composição Auxiliar	88256 SINAPI	AZULEJISTA OU LADRILHISTA COM ENCARGOS COMPLEMENTARES	SEDI - SERVIÇOS DIVERSOS	H	0,2411000	25,31	6,10
Composição Auxiliar	88316 SINAPI	SERVENTE COM ENCARGOS COMPLEMENTARES	SEDI - SERVIÇOS DIVERSOS	H	0,1290000	20,28	2,61
Insumo	00001287 SINAPI	PISO EM CERÂMICA ESMALTADA EXTRA, PEI MAIOR OU IGUAL A 4, FORMATO MENOR OU IGUAL A 2025 CM2	Material	m²	1,0571000	39,25	41,49
Insumo	00001381 SINAPI	ARGAMASSA COLANTE AC I PARA CERAMICAS	Material	KG	9,1325000	0,93	8,49
Insumo	00034357 SINAPI	REJUNTE CIMENTICIO, QUALQUER COR	Material	KG	0,2410000	5,46	1,31
			MO sem LS =>	5,87	0,00	MO com LS =>	6,87
			Valor do BDI =>	14,53		Valor com BDI =>	74,53
Composição	87246 SINAPI	REVESTIMENTO CERÂMICO PARA PISO COM PLACAS TIPO ESMALTADA EXTRA DE DIMENSÕES 35X35 CM APLICADA EM AMBIENTES DE ÁREA MENOR QUE 5 M2. AF_06/2014	PISO - PISOS	m²	1,0000000	73,25	73,25
Composição Auxiliar	88256 SINAPI	AZULEJISTA OU LADRILHISTA COM ENCARGOS COMPLEMENTARES	SEDI - SERVIÇOS DIVERSOS	H	0,6797000	25,31	17,20
Composição Auxiliar	88316 SINAPI	SERVENTE COM ENCARGOS COMPLEMENTARES	SEDI - SERVIÇOS DIVERSOS	H	0,1893000	20,28	3,83
Insumo	00001287 SINAPI	PISO EM CERÂMICA ESMALTADA EXTRA, PEI MAIOR OU IGUAL A 4, FORMATO MENOR OU IGUAL A 2025 CM2	Material	m²	1,0810000	39,25	42,42
Insumo	00001381 SINAPI	ARGAMASSA COLANTE AC I PARA CERAMICAS	Material	KG	9,1325000	0,93	8,49
Insumo	00034357 SINAPI	REJUNTE CIMENTICIO, QUALQUER COR	Material	KG	0,2410000	5,46	1,31
			MO sem LS =>	16,71	0,00	MO com LS =>	16,71
			Valor do BDI =>	17,74		Valor com BDI =>	90,99

Código Banco	Descrição	Tipo	Und	Quant.	Valor Unit	Total
--------------	-----------	------	-----	--------	------------	-------

Vitor M. Vitor
 Eng. Civil
 CREA-PE 033247-4

TYSON CIPRIANO DA
 SILVA:07114134444

Assinado de forma digital por
 TYSON CIPRIANO DA
 SILVA:07114134444
 Dados: 2024.07.02 15:54:48 -03'00'

PREFEITURA MUNICIPAL DE VERTENTES
SECRETARIA DE DESENVOLVIMENTO URBANO

COMPOSIÇÃO

PROJETO: PAVIMENTAÇÃO ASFALTICA DE DIVERSAS RUAS NO MUNICIPIO DE VERTENTES/PE.
LOCAL: MUNICIPIO DE VERTENTES/PE
ESTADO: Pernambuco

DATA : JULHO/2024

Composições Analíticas com Preço Unitário

Composições Principais

Composição	Código Banco	Descrição	Tipo	Und	Quant.	Valor Unit	Total
Composição	96464 SINAPI	ROLO COMPACTADOR DE PNEUS, ESTÁTICO, PRESSÃO VARIÁVEL, POTÊNCIA 110 HP, PESO SEM/COM LASTRO 10,8/27 T, LARGURA DE ROLAGEM 2,30 M - CHI DIURNO, AF_06/2017	CHOR - CUSTOS HORÁRIOS DE MÁQUINAS E EQUIPAMENTOS	CHI	1,0000000	97,07	97,07
Composição Auxiliar	88333 SINAPI	OPERADOR DE ROLO COMPACTADOR COM ENCARGOS COMPLEMENTARES	SEDI - SERVIÇOS DIVERSOS	H	1,0000000	32,64	32,64
Composição Auxiliar	96459 SINAPI	ROLO COMPACTADOR DE PNEUS, ESTÁTICO, PRESSÃO VARIÁVEL, POTÊNCIA 110 HP, PESO SEM/COM LASTRO 10,8/27 T, LARGURA DE ROLAGEM 2,30 M - JURGS, AF_06/2017	CHOR - CUSTOS HORÁRIOS DE MÁQUINAS E EQUIPAMENTOS	H	1,0000000	13,63	13,63
Composição Auxiliar	96480 SINAPI	ROLO COMPACTADOR DE PNEUS, ESTÁTICO, PRESSÃO VARIÁVEL, POTÊNCIA 110 HP, PESO SEM/COM LASTRO 10,8/27 T, LARGURA DE ROLAGEM 2,30 M - DEPRECIÇÃO, AF_06/2017	CHOR - CUSTOS HORÁRIOS DE MÁQUINAS E EQUIPAMENTOS	H	1,0000000	50,80	50,80
			MO sem LS =>		28,83	LS => 0,00	MO com LS => 28,83
			Valor do BDI =>		23,52		Valor com BDI => 120,59

Composição	Código Banco	Descrição	Tipo	Und	Quant.	Valor Unit	Total
Composição	96483 SINAPI	ROLO COMPACTADOR DE PNEUS, ESTÁTICO, PRESSÃO VARIÁVEL, POTÊNCIA 110 HP, PESO SEM/COM LASTRO 10,8/27 T, LARGURA DE ROLAGEM 2,30 M - CHP DIURNO, AF_06/2017	CHOR - CUSTOS HORÁRIOS DE MÁQUINAS E EQUIPAMENTOS	CHP	1,0000000	224,13	224,13
Composição Auxiliar	88303 SINAPI	OPERADOR DE ROLO COMPACTADOR COM ENCARGOS COMPLEMENTARES	SEDI - SERVIÇOS DIVERSOS	H	1,0000000	32,64	32,64
Composição Auxiliar	96457 SINAPI	ROLO COMPACTADOR DE PNEUS, ESTÁTICO, PRESSÃO VARIÁVEL, POTÊNCIA 110 HP, PESO SEM/COM LASTRO 10,8/27 T, LARGURA DE ROLAGEM 2,30 M - MATERIAIS NA OPERAÇÃO, AF_06/2017	CHOR - CUSTOS HORÁRIOS DE MÁQUINAS E EQUIPAMENTOS	H	1,0000000	63,48	63,48
Composição Auxiliar	96458 SINAPI	ROLO COMPACTADOR DE PNEUS, ESTÁTICO, PRESSÃO VARIÁVEL, POTÊNCIA 110 HP, PESO SEM/COM LASTRO 10,8/27 T, LARGURA DE ROLAGEM 2,30 M - MANUTENÇÃO, AF_06/2017	CHOR - CUSTOS HORÁRIOS DE MÁQUINAS E EQUIPAMENTOS	H	1,0000000	63,58	63,58
Composição Auxiliar	96459 SINAPI	ROLO COMPACTADOR DE PNEUS, ESTÁTICO, PRESSÃO VARIÁVEL, POTÊNCIA 110 HP, PESO SEM/COM LASTRO 10,8/27 T, LARGURA DE ROLAGEM 2,30 M - JURGS, AF_06/2017	CHOR - CUSTOS HORÁRIOS DE MÁQUINAS E EQUIPAMENTOS	H	1,0000000	13,63	13,63
Composição Auxiliar	96460 SINAPI	ROLO COMPACTADOR DE PNEUS, ESTÁTICO, PRESSÃO VARIÁVEL, POTÊNCIA 110 HP, PESO SEM/COM LASTRO 10,8/27 T, LARGURA DE ROLAGEM 2,30 M - DEPRECIÇÃO, AF_06/2017	CHOR - CUSTOS HORÁRIOS DE MÁQUINAS E EQUIPAMENTOS	H	1,0000000	50,80	50,80
			MO sem LS =>		28,83	LS => 0,00	MO com LS => 28,83
			Valor do BDI =>		54,30		Valor com BDI => 278,43

Composição	Código Banco	Descrição	Tipo	Und	Quant.	Valor Unit	Total
Composição	96460 SINAPI	ROLO COMPACTADOR DE PNEUS, ESTÁTICO, PRESSÃO VARIÁVEL, POTÊNCIA 110 HP, PESO SEM/COM LASTRO 10,8/27 T, LARGURA DE ROLAGEM 2,30 M - DEPRECIÇÃO, AF_06/2017	CHOR - CUSTOS HORÁRIOS DE MÁQUINAS E EQUIPAMENTOS	H	1,0000000	50,80	50,80
Insumo	00014511 SINAPI	ROLO COMPACTADOR DE PNEUS, ESTÁTICO, PRESSÃO VARIÁVEL, POTÊNCIA 110 HP, PESO SEM/COM LASTRO 10,8/27 T, LARGURA DE ROLAGEM 2,30 M - DEPRECIÇÃO, AF_06/2017	Equipamento	UN	0,0000533	953.241,72	50,80
			MO sem LS =>		0,00	LS => 0,00	MO com LS => 0,00
			Valor do BDI =>		12,30		Valor com BDI => 63,10

Composição	Código Banco	Descrição	Tipo	Und	Quant.	Valor Unit	Total
Composição	96458 SINAPI	ROLO COMPACTADOR DE PNEUS, ESTÁTICO, PRESSÃO VARIÁVEL, POTÊNCIA 110 HP, PESO SEM/COM LASTRO 10,8/27 T, LARGURA DE ROLAGEM 2,30 M - JURGS, AF_06/2017	CHOR - CUSTOS HORÁRIOS DE MÁQUINAS E EQUIPAMENTOS	H	1,0000000	13,63	13,63
Insumo	00014511 SINAPI	ROLO COMPACTADOR DE PNEUS, ESTÁTICO, PRESSÃO VARIÁVEL, POTÊNCIA 110 HP, PESO SEM/COM LASTRO 10,8/27 T, LARGURA DE ROLAGEM 2,30 M - DEPRECIÇÃO, AF_06/2017	Equipamento	UN	0,0000143	953.241,72	13,63
			MO sem LS =>		0,00	LS => 0,00	MO com LS => 0,00
			Valor do BDI =>		3,30		Valor com BDI => 16,93

Composição	Código Banco	Descrição	Tipo	Und	Quant.	Valor Unit	Total
Composição	96458 SINAPI	ROLO COMPACTADOR DE PNEUS, ESTÁTICO, PRESSÃO VARIÁVEL, POTÊNCIA 110 HP, PESO SEM/COM LASTRO 10,8/27 T, LARGURA DE ROLAGEM 2,30 M - MANUTENÇÃO, AF_06/2017	CHOR - CUSTOS HORÁRIOS DE MÁQUINAS E EQUIPAMENTOS	H	1,0000000	63,58	63,58
Insumo	00014511 SINAPI	ROLO COMPACTADOR DE PNEUS, ESTÁTICO, PRESSÃO VARIÁVEL, POTÊNCIA 110 HP, PESO SEM/COM LASTRO 10,8/27 T, LARGURA DE ROLAGEM 2,30 M - DEPRECIÇÃO, AF_06/2017	Equipamento	UN	0,0000687	953.241,72	63,58
			MO sem LS =>		0,00	LS => 0,00	MO com LS => 0,00
			Valor do BDI =>		15,40		Valor com BDI => 78,98

Código Banco	Descrição	Tipo	Und	Quant.	Valor Unit	Total
--------------	-----------	------	-----	--------	------------	-------

Vinculo de Vertentes
EMP. CIVIL
CREAR 0332747

TYSON CIPRIANO
DA
SILVA:07114134444

Assinado de forma digital por
TYSON CIPRIANO DA
SILVA:07114134444
Dados: 2024.07.02 15:55:02 -03'00'

PREFEITURA MUNICIPAL DE VERTENTES
SECRETARIA DE DESENVOLVIMENTO URBANO

COMPOSIÇÃO

PROJETO: PAVIMENTAÇÃO ASFALTICA DE DIVERSAS RUAS NO MUNICIPIO DE VERTENTES/PE.
LOCAL: MUNICIPIO DE VERTENTES/PE
ESTADO: Pernambuco

DATA : JULHO/2024

Composições Analíticas com Preço Unitário
Composições Principais

Composição	96457 SINAPI	ROLO COMPACTADOR DE PNEUS, ESTATICO, PRESSAO VARIAVEL, POTENCIA 110 HP, PESO SEM/COM LASTRO 10,8/27 T, LARGURA DE ROLAGEM 2,30 M - MATERIAIS NA OPERAÇÃO. AF. 08/2017.	CHOR - CUSTOS HORÁRIOS DE MÁQUINAS E EQUIPAMENTOS	H	1,0000000	63,48	63,48	
Insumo	00004221 SINAPI	OLEO DIESEL COMBUSTIVEL COMUM	Material	L	10,6700000	5,95	63,48	
			MO sem LS =>	0,00	LS =>	0,00	MO com LS =>	0,00
			Valor do BDI =>	15,38			Valor com BDI =>	78,86

Código Banco	Descrição	Tipo	Und	Quant.	Valor Unit	Total		
Composição	95632 SINAPI ROLO COMPACTADOR VIBRATORIO TANDEM, ACO LISO, POTENCIA 125 HP, PESO SEM/COM LASTRO 10,20/11,65 T, LARGURA DE TRABALHO 1,73 M CHP DIURNO. AF. 11/2016	CHOR - CUSTOS HORÁRIOS DE MÁQUINAS E EQUIPAMENTOS	CHI	1,0000000	90,74	90,74		
Composição Auxiliar	88303 SINAPI OPERADOR DE ROLO COMPACTADOR COM ENCARGOS COMPLEMENTARES	SEDI - SERVIÇOS DIVERSOS	H	1,0000000	32,64	32,64		
Composição Auxiliar	95627 SINAPI ROLO COMPACTADOR VIBRATORIO TANDEM, ACO LISO, POTENCIA 125 HP, PESO SEM/COM LASTRO 10,20/11,65 T, LARGURA DE TRABALHO 1,73 M DEPRECIACÃO. AF. 11/2016	CHOR - CUSTOS HORÁRIOS DE MÁQUINAS E EQUIPAMENTOS	H	1,0000000	45,81	45,81		
Composição Auxiliar	95628 SINAPI ROLO COMPACTADOR VIBRATORIO TANDEM, ACO LISO, POTENCIA 125 HP, PESO SEM/COM LASTRO 10,20/11,65 T, LARGURA DE TRABALHO 1,73 M JUROS. AF. 11/2016	CHOR - CUSTOS HORÁRIOS DE MÁQUINAS E EQUIPAMENTOS	H	1,0000000	12,29	12,29		
			MO sem LS =>	28,83	LS =>	0,00	MO com LS =>	28,83
			Valor do BDI =>	21,98			Valor com BDI =>	112,72

Código Banco	Descrição	Tipo	Und	Quant.	Valor Unit	Total		
Composição	95631 SINAPI ROLO COMPACTADOR VIBRATORIO TANDEM, ACO LISO, POTENCIA 125 HP, PESO SEM/COM LASTRO 10,20/11,65 T, LARGURA DE TRABALHO 1,73 M CHP DIURNO. AF. 11/2016	CHOR - CUSTOS HORÁRIOS DE MÁQUINAS E EQUIPAMENTOS	CHI	1,0000000	236,83	236,83		
Composição Auxiliar	88303 SINAPI OPERADOR DE ROLO COMPACTADOR COM ENCARGOS COMPLEMENTARES	SEDI - SERVIÇOS DIVERSOS	H	1,0000000	32,64	32,64		
Composição Auxiliar	95627 SINAPI ROLO COMPACTADOR VIBRATORIO TANDEM, ACO LISO, POTENCIA 125 HP, PESO SEM/COM LASTRO 10,20/11,65 T, LARGURA DE TRABALHO 1,73 M DEPRECIACÃO. AF. 11/2016	CHOR - CUSTOS HORÁRIOS DE MÁQUINAS E EQUIPAMENTOS	H	1,0000000	45,81	45,81		
Composição Auxiliar	95628 SINAPI ROLO COMPACTADOR VIBRATORIO TANDEM, ACO LISO, POTENCIA 125 HP, PESO SEM/COM LASTRO 10,20/11,65 T, LARGURA DE TRABALHO 1,73 M JUROS. AF. 11/2016	CHOR - CUSTOS HORÁRIOS DE MÁQUINAS E EQUIPAMENTOS	H	1,0000000	12,29	12,29		
Composição Auxiliar	95629 SINAPI ROLO COMPACTADOR VIBRATORIO TANDEM, ACO LISO, POTENCIA 125 HP, PESO SEM/COM LASTRO 10,20/11,65 T, LARGURA DE TRABALHO 1,73 M MANUTENÇÃO. AF. 11/2016	CHOR - CUSTOS HORÁRIOS DE MÁQUINAS E EQUIPAMENTOS	H	1,0000000	57,32	57,32		
Composição Auxiliar	95630 SINAPI ROLO COMPACTADOR VIBRATORIO TANDEM, ACO LISO, POTENCIA 125 HP, PESO SEM/COM LASTRO 10,20/11,65 T, LARGURA DE TRABALHO 1,73 M	CHOR - CUSTOS HORÁRIOS DE MÁQUINAS E EQUIPAMENTOS	H	1,0000000	88,77	88,77		
			MO sem LS =>	28,83	LS =>	0,00	MO com LS =>	28,83
			Valor do BDI =>	57,38			Valor com BDI =>	294,21

Código Banco	Descrição	Tipo	Und	Quant.	Valor Unit	Total		
Composição	95627 SINAPI ROLO COMPACTADOR VIBRATORIO TANDEM, ACO LISO, POTENCIA 125 HP, PESO SEM/COM LASTRO 10,20/11,65 T, LARGURA DE TRABALHO 1,73 M DEPRECIACÃO. AF. 11/2016	CHOR - CUSTOS HORÁRIOS DE MÁQUINAS E EQUIPAMENTOS	H	1,0000000	45,81	45,81		
Insumo	00014828 SINAPI ROLO COMPACTADOR VIBRATORIO TANDEM, ACO LISO, POTENCIA 125 HP, PESO SEM/COM LASTRO 10,20/11,65 T, LARGURA DE TRABALHO 1,73 M	Equipamento	UN	0,0000533	859.514,32	45,81		
			MO sem LS =>	0,00	LS =>	0,00	MO com LS =>	0,00
			Valor do BDI =>	11,09			Valor com BDI =>	56,90

Código Banco	Descrição	Tipo	Und	Quant.	Valor Unit	Total		
Composição	95628 SINAPI ROLO COMPACTADOR VIBRATORIO TANDEM, ACO LISO, POTENCIA 125 HP, PESO SEM/COM LASTRO 10,20/11,65 T, LARGURA DE TRABALHO 1,73 M JUROS. AF. 11/2016	CHOR - CUSTOS HORÁRIOS DE MÁQUINAS E EQUIPAMENTOS	H	1,0000000	12,29	12,29		
Insumo	00014828 SINAPI ROLO COMPACTADOR VIBRATORIO TANDEM, ACO LISO, POTENCIA 125 HP, PESO SEM/COM LASTRO 10,20/11,65 T, LARGURA DE TRABALHO 1,73 M	Equipamento	UN	0,0000143	859.514,32	12,29		
			MO sem LS =>	0,00	LS =>	0,00	MO com LS =>	0,00
			Valor do BDI =>	2,97			Valor com BDI =>	15,26

Código Banco	Descrição	Tipo	Und	Quant.	Valor Unit	Total
--------------	-----------	------	-----	--------	------------	-------

Wilson W. Viana Rios
 Eng. Civil
 CREA PE 033247-0

TYSON CIPRIANO
 DA
 SILVA:07114134444

Assinado de forma digital por
 TYSON CIPRIANO DA
 SILVA:07114134444
 Dados: 2024.07.02 15:55:16
 +03'00'

PREFEITURA MUNICIPAL DE VERTENTES
SECRETARIA DE DESENVOLVIMENTO URBANO

COMPOSIÇÃO

PROJETO: PAVIMENTAÇÃO ASFALTICA DE DIVERSAS RUAS NO MUNICIPIO DE VERTENTES/PE.
LOCAL: MUNICIPIO DE VERTENTES/PE
ESTADO: Pernambuco

DATA : JULHO/2024

Composições Analíticas com Preço Unitário

Composições Principais

Composição	Código Banco	Descrição	Tipo	Und	Quant.	Valor Unit	Total
95629 SINAPI		ROLO COMPACTADOR VIBRATORIO TANDEM, ACO LISO, POTENCIA 125 HP, PESO SEM/COM LASTRO 10,20/11,65 T, LARGURA DE TRABALHO 1,73 M	CHOR - CUSTOS HORÁRIOS DE MÁQUINAS E EQUIPAMENTOS	H	1,0000000	57,32	57,32
Manutenção, AF. 11/2016							
Insumo	00014626 SINAPI	ROLO COMPACTADOR VIBRATORIO TANDEM, ACO LISO, POTENCIA 125 HP, PESO SEM/COM LASTRO 10,20/11,65 T, LARGURA DE TRABALHO 1,73 M	Equipamento	UN	0,0000687	859,514,32	57,32
			MO sem LS =>	0,50	0,00	MO com LS =>	0,00
			Valor do BDI =>	13,88		Valor com BDI =>	71,20

Composição	Código Banco	Descrição	Tipo	Und	Quant.	Valor Unit	Total
95630 SINAPI		HP, PESO SEM/COM LASTRO 10,20/11,65 T, LARGURA DE TRABALHO 1,73 M	CHOR - CUSTOS HORÁRIOS DE MÁQUINAS E EQUIPAMENTOS	H	1,0000000	88,77	88,77
Insumo	0004221 SINAPI	OLEO DIESEL COMBUSTIVEL COMUM	Material	L	14,9200000	5,95	88,77
			MO sem LS =>	0,00	0,00	MO com LS =>	0,00
			Valor do BDI =>	21,50		Valor com BDI =>	110,27

Composição	Código Banco	Descrição	Tipo	Und	Quant.	Valor Unit	Total
91893 SINAPI		SERRA CIRCULAR DE BANCADA COM MOTOR ELÉTRICO POTÊNCIA DE 5HP, COM COIFA PARA DISCO 10" - CHI DIURNO, AF. 08/2015	CHOR - CUSTOS HORÁRIOS DE MÁQUINAS E EQUIPAMENTOS	CHI	1,0000000	32,49	32,49
Composição Auxiliar	88267 SINAPI	OPERADOR DE MÁQUINAS E EQUIPAMENTOS COM ENCARGOS COMPLEMENTARES	SEDI - SERVIÇOS DIVERSOS	H	1,0000000	32,40	32,40
Composição Auxiliar	91688 SINAPI	SERRA CIRCULAR DE BANCADA COM MOTOR ELÉTRICO POTÊNCIA DE 5HP, COM COIFA PARA DISCO 10" - DEPRECIÇÃO, AF. 08/2015	CHOR - CUSTOS HORÁRIOS DE MÁQUINAS E EQUIPAMENTOS	H	1,0000000	0,08	0,08
Composição Auxiliar	91688 SINAPI	SERRA CIRCULAR DE BANCADA COM MOTOR ELÉTRICO POTÊNCIA DE 5HP, COM COIFA PARA DISCO 10" - JUROS, AF. 08/2015	CHOR - CUSTOS HORÁRIOS DE MÁQUINAS E EQUIPAMENTOS	H	1,0000000	0,01	0,01
			MO sem LS =>	28,59	0,00	MO com LS =>	28,59
			Valor do BDI =>	7,87		Valor com BDI =>	40,36

Composição	Código Banco	Descrição	Tipo	Und	Quant.	Valor Unit	Total
91892 SINAPI		SERRA CIRCULAR DE BANCADA COM MOTOR ELÉTRICO POTÊNCIA DE 5HP, COM COIFA PARA DISCO 10" - CHP DIURNO, AF. 08/2015	CHOR - CUSTOS HORÁRIOS DE MÁQUINAS E EQUIPAMENTOS	CHP	1,0000000	33,87	33,87
Composição Auxiliar	88297 SINAPI	OPERADOR DE MÁQUINAS E EQUIPAMENTOS COM ENCARGOS COMPLEMENTARES	SEDI - SERVIÇOS DIVERSOS	H	1,0000000	32,40	32,40
Composição Auxiliar	91688 SINAPI	SERRA CIRCULAR DE BANCADA COM MOTOR ELÉTRICO POTÊNCIA DE 5HP, COM COIFA PARA DISCO 10" - DEPRECIÇÃO, AF. 08/2015	CHOR - CUSTOS HORÁRIOS DE MÁQUINAS E EQUIPAMENTOS	H	1,0000000	0,08	0,08
Composição Auxiliar	91688 SINAPI	SERRA CIRCULAR DE BANCADA COM MOTOR ELÉTRICO POTÊNCIA DE 5HP, COM COIFA PARA DISCO 10" - JUROS, AF. 08/2015	CHOR - CUSTOS HORÁRIOS DE MÁQUINAS E EQUIPAMENTOS	H	1,0000000	0,01	0,01
Composição Auxiliar	91890 SINAPI	SERRA CIRCULAR DE BANCADA COM MOTOR ELÉTRICO POTÊNCIA DE 5HP, COM COIFA PARA DISCO 10" - MANUTENÇÃO, AF. 08/2015	CHOR - CUSTOS HORÁRIOS DE MÁQUINAS E EQUIPAMENTOS	H	1,0000000	0,05	0,05
Composição Auxiliar	91891 SINAPI	SERRA CIRCULAR DE BANCADA COM MOTOR ELÉTRICO POTÊNCIA DE 5HP, COM COIFA PARA DISCO 10" - MANUTENÇÃO, AF. 08/2015	CHOR - CUSTOS HORÁRIOS DE MÁQUINAS E EQUIPAMENTOS	H	1,0000000	1,33	1,33
			MO sem LS =>	28,59	0,00	MO com LS =>	28,59
			Valor do BDI =>	8,20		Valor com BDI =>	42,07

Composição	Código Banco	Descrição	Tipo	Und	Quant.	Valor Unit	Total
91688 SINAPI		SERRA CIRCULAR DE BANCADA COM MOTOR ELÉTRICO POTÊNCIA DE 5HP, COM COIFA PARA DISCO 10" - DEPRECIÇÃO, AF. 08/2015	CHOR - CUSTOS HORÁRIOS DE MÁQUINAS E EQUIPAMENTOS	H	1,0000000	0,08	0,08
Insumo	00014618 SINAPI	SERRA CIRCULAR DE BANCADA COM MOTOR ELÉTRICO POTÊNCIA DE 5HP, COM COIFA PARA DISCO DE DIÂMETRO DE 10" (254MM)	Material	UN	0,0000720	1.151,11	0,08
			MO sem LS =>	0,00	0,00	MO com LS =>	0,00
			Valor do BDI =>	0,01		Valor com BDI =>	0,09

Composição	Código Banco	Descrição	Tipo	Und	Quant.	Valor Unit	Total
91689 SINAPI		SERRA CIRCULAR DE BANCADA COM MOTOR ELÉTRICO POTÊNCIA DE 5HP, COM COIFA PARA DISCO 10" - JUROS, AF. 08/2015	CHOR - CUSTOS HORÁRIOS DE MÁQUINAS E EQUIPAMENTOS	H	1,0000000	0,01	0,01
Insumo	00014618 SINAPI	SERRA CIRCULAR DE BANCADA COM MOTOR ELÉTRICO POTÊNCIA DE 5HP, COM COIFA PARA DISCO DE DIÂMETRO DE 10" (254MM)	Material	UN	0,0000148	1.151,11	0,01
			MO sem LS =>	0,00	0,00	MO com LS =>	0,00
			Valor do BDI =>	0,00		Valor com BDI =>	0,01

Composição	Código Banco	Descrição	Tipo	Und	Quant.	Valor Unit	Total
91690 SINAPI		SERRA CIRCULAR DE BANCADA COM MOTOR ELÉTRICO POTÊNCIA DE 5HP, COM COIFA PARA DISCO 10" - MANUTENÇÃO, AF. 08/2015	CHOR - CUSTOS HORÁRIOS DE MÁQUINAS E EQUIPAMENTOS	H	1,0000000	0,05	0,05
Insumo	00014618 SINAPI	SERRA CIRCULAR DE BANCADA COM MOTOR ELÉTRICO POTÊNCIA DE 5HP, COM COIFA PARA DISCO DE DIÂMETRO DE 10" (254MM)	Material	UN	0,0000500	1.151,11	0,05
			MO sem LS =>	0,00	0,00	MO com LS =>	0,00
			Valor do BDI =>	0,01		Valor com BDI =>	0,06

Assinado digitalmente
 Eng. Civil
 CRE/PE 033247-C

TYSON CIPRIANO
 DA
 SILVA:07114134444

Assinado de forma digital por
 TYSON CIPRIANO DA
 SILVA:07114134444
 Dados: 2024.07.02 15:55:30
 -03'00'

PREFEITURA MUNICIPAL DE VERTENTES
SECRETARIA DE DESENVOLVIMENTO URBANO

COMPOSIÇÃO

PROJETO: PAVIMENTAÇÃO ASFALTICA DE DIVERSAS RUAS NO MUNICIPIO DE VERTENTES/PE.
LOCAL: MUNICIPIO DE VERTENTES/PE
ESTADO: Pernambuco

DATA : JULHO/2024

		Composições Analíticas com Preço Unitário						
		Composições Principais						
	Código Banco	Descrição	Tipo	Und	Quant.	Valor Unit	Total	
Composição	91691 SINAPI	SERRA CIRCULAR DE BANCADA COM MOTOR ELÉTRICO POTÊNCIA DE 5HP, COM COIFA PARA DISCO 10" - MATERIAIS NA OPERAÇÃO, AF_09/2015	CHOR - CUSTOS HORARIOS DE MÁQUINAS E EQUIPAMENTOS	H	1,0000000	1,33	1,33	
Insumo	0002705 SINAPI	ENERGIA ELETRICA ATE 2000 KWH INDUSTRIAL, SEM DEMANDA	Material	KWH	1,3600000	0,98	1,33	
			MO sem LS =>	0,00	LS =>	0,00	MO com LS =>	0,00
			Valor do BDI =>	0,32			Valor com BDI =>	1,65
Composição	88316 SINAPI	SERVENTE COM ENCARGOS COMPLEMENTARES	SEDI - SERVIÇOS DIVERSOS	H	1,0000000	20,28	20,28	
Composição Auxiliar	95378 SINAPI	CURSO DE CAPACITAÇÃO PARA SERVENTE (ENCARGOS COMPLEMENTARES) - HORISTA	SEDI - SERVIÇOS DIVERSOS	H	1,0000000	0,36	0,36	
Insumo	0006111 SINAPI	SERVENTE DE OBRAS	Mão de Obra	H	1,0000000	15,04	15,04	
Insumo	00037370 SINAPI	ALIMENTAÇÃO - HORISTA (COLETADO CAIXA - ENCARGOS COMPLEMENTARES)	Outros	H	1,0000000	1,02	1,02	
Insumo	00037371 SINAPI	TRANSPORTE - HORISTA (COLETADO CAIXA - ENCARGOS COMPLEMENTARES)	Serviços	H	1,0000000	0,57	0,57	
Insumo	00037372 SINAPI	EXAMES - HORISTA (COLETADO CAIXA - ENCARGOS COMPLEMENTARES)	Outros	H	1,0000000	1,34	1,34	
Insumo	00037373 SINAPI	SEGURO - HORISTA (COLETADO CAIXA - ENCARGOS COMPLEMENTARES)	Taxas	H	1,0000000	0,01	0,01	
Insumo	00043467 SINAPI	FERRAMENTAS COMPLEMENTARES - CONSULTORIAS E SERVIÇOS COMPLEMENTARES - COLETADO CAIXA	Equipamento	H	1,0000000	0,61	0,61	
Insumo	00043491 SINAPI	EPI - FAMILIA SERVENTE - HORISTA (ENCARGOS COMPLEMENTARES - COLETADO CAIXA)	Equipamento	H	1,0000000	1,33	1,33	
			MO sem LS =>	15,40	LS =>	0,00	MO com LS =>	15,40
			Valor do BDI =>	4,91			Valor com BDI =>	25,19
Composição	86883 SINAPI	SIFÃO DO TIPO FLEXÍVEL EM PVC 1 X 1,1/2 - FORNECIMENTO E INSTALAÇÃO, AF_01/2020	RNI - INSTALAÇÕES HIDROSANITÁRIAS	UN	1,0000000	12,50	12,50	
Composição Auxiliar	88267 SINAPI	ENCANADOR OU BOMBEIRO HIDRÁULICO COM ENCARGOS COMPLEMENTARES	SEDI - SERVIÇOS DIVERSOS	H	0,0845000	24,70	2,08	
Composição Auxiliar	88316 SINAPI	SERVENTE COM ENCARGOS COMPLEMENTARES	SEDI - SERVIÇOS DIVERSOS	H	0,0266000	20,28	0,53	
Insumo	00003148 SINAPI	FITA VEDA ROSCA EM ROLOS DE 18 MM X 10 M (L X C)	Material	UN	0,0332000	3,00	0,09	
Insumo	00044945 SINAPI	SIFÃO / TUBO SIFONADO EXTENSIVEL SANFONADO, UNIVERSAL/ SIMPLÉS, ENTRE 50 A 70" CM, DE PLÁSTICO BRANCO	Material	UN	1,0000000	9,80	9,80	
			MO sem LS =>	2,12	LS =>	0,00	MO com LS =>	2,12
			Valor do BDI =>	3,02			Valor com BDI =>	15,52
Composição	91945 SINAPI	SUORTE PARAFUSADO COM PLACA DE ENCAIXE 4" X 2" ALTO (2,00 M DO PISO) PARA PONTO ELÉTRICO - FORNECIMENTO E INSTALAÇÃO, AF_12/2015	INEL - INSTALAÇÃO ELÉTRICA/ELETRIFICAÇÃO E ILUMINAÇÃO EXTERNA	UN	1,0000000	13,66	13,66	
Composição Auxiliar	88247 SINAPI	AUXILIAR DE ELETRICISTA COM ENCARGOS COMPLEMENTARES	SEDI - SERVIÇOS DIVERSOS	H	0,1870000	21,63	4,04	
Composição Auxiliar	88264 SINAPI	ELETRICISTA COM ENCARGOS COMPLEMENTARES	SEDI - SERVIÇOS DIVERSOS	H	0,1870000	25,82	4,82	
Insumo	00038094 SINAPI	SUORTE DE FIXAÇÃO PARA ESPELHO / PLACA 4" X 2", PARA 3 MODULOS, PARA INSTALAÇÃO DE TOMADAS E INTERRUPTORES (SOMENTE SUORTE)	Material	UN	1,0000000	3,16	3,16	
Insumo	00038099 SINAPI	SUORTE DE FIXAÇÃO PARA ESPELHO / PLACA 4" X 2", PARA 3 MODULOS, PARA INSTALAÇÃO DE TOMADAS E INTERRUPTORES (SOMENTE SUORTE)	Material	UN	1,0000000	1,64	1,64	
			MO sem LS =>	7,00	LS =>	0,00	MO com LS =>	7,00
			Valor do BDI =>	3,30			Valor com BDI =>	16,96
Composição	91946 SINAPI	SUORTE PARAFUSADO COM PLACA DE ENCAIXE 4" X 2" MÉDIO (1,30 M DO PISO) PARA PONTO ELÉTRICO - FORNECIMENTO E INSTALAÇÃO, AF_12/2015	INEL - INSTALAÇÃO ELÉTRICA/ELETRIFICAÇÃO E ILUMINAÇÃO EXTERNA	UN	1,0000000	10,86	10,86	
Composição Auxiliar	88247 SINAPI	AUXILIAR DE ELETRICISTA COM ENCARGOS COMPLEMENTARES	SEDI - SERVIÇOS DIVERSOS	H	0,1280000	21,63	2,78	
Composição Auxiliar	88264 SINAPI	ELETRICISTA COM ENCARGOS COMPLEMENTARES	SEDI - SERVIÇOS DIVERSOS	H	0,1280000	25,82	3,30	
Insumo	00038094 SINAPI	ESPELHO / PLACA DE 3 POSTOS 4" X 2", PARA INSTALAÇÃO DE TOMADAS E INTERRUPTORES	Material	UN	1,0000000	3,16	3,16	
Insumo	00038099 SINAPI	SUORTE DE FIXAÇÃO PARA ESPELHO / PLACA 4" X 2", PARA 3 MODULOS, PARA INSTALAÇÃO DE TOMADAS E INTERRUPTORES (SOMENTE SUORTE)	Material	UN	1,0000000	1,64	1,64	
			MO sem LS =>	4,78	LS =>	0,00	MO com LS =>	4,78
			Valor do BDI =>	2,63			Valor com BDI =>	13,49

Vista de Vista
Eng. Cív.
CREA PE 03324

TYSON CIPRIANO DA
SILVA:07114134444

Assinado de forma digital por
TYSON CIPRIANO DA
SILVA:07114134444
Dados: 2024.07.02 15:55:45 -03'00'

PREFEITURA MUNICIPAL DE VERTENTES
SECRETARIA DE DESENVOLVIMENTO URBANO

COMPOSIÇÃO

PROJETO: PAVIMENTAÇÃO ASFALTICA DE DIVERSAS RUAS NO MUNICIPIO DE VERTENTES/PE.
LOCAL: MUNICIPIO DE VERTENTES/PE
ESTADO: Pernambuco

DATA: JULHO/2024

Composições Analíticas com Preço Unitário
Composições Principais

	Código Banco	Descrição	Tipo	Und	Quant.	Valor Unit	Total	
Composição	89766 SINAPI	TE, PVC, SERIE NORMAL, ESGOTO PREDIAL, DN 100 X 100 MM, JUNTA ELÁSTICA, FORNECIDO E INSTALADO EM RAMAL DE DESCARGA OU RAMAL DE ESGOTO SANITÁRIO, AF. 08/2022	INHI - INSTALAÇÕES HIDROS SANITÁRIAS	UN	1,0000000	39,43	39,43	
Composição Auxiliar	88248 SINAPI	AUXILIAR DE ENCANADOR OU BOMBEIRO HIDRÁULICO COM ENCARGOS COMPLEMENTARES	SEDI - SERVIÇOS DIVERSOS	H	0,2588000	20,60	5,29	
Composição Auxiliar	88267 SINAPI	ENCANADOR OU BOMBEIRO HIDRÁULICO COM ENCARGOS COMPLEMENTARES	SEDI - SERVIÇOS DIVERSOS	H	0,2568000	24,70	6,34	
Insumo	00000301 SINAPI	ANEL BORRACHA PARA TUBO ESGOTO PREDIAL, DN 100 MM (NBR 5688)	Material	UN	3,0000000	4,00	12,00	
Insumo	00007091 SINAPI	TE SANITARIO, PVC, DN 100 X 100 MM, SERIE NORMAL, PARA ESGOTO PREDIAL	Material	UN	1,0000000	11,70	11,70	
Insumo	00020078 SINAPI	PASTA LUBRIFICANTE PARA TUBOS E CONEXOES COM JUNTA ELASTICA, EMBALAGEM DE 400 GR (USO EM PVC, ACO, POLIETILENO E OUTROS)	Material	UN	0,1725000	23,81	4,10	
			MO sem LS =>	9,41	LS =>	0,00	MO com LS =>	9,41
			Valor do BDI =>	9,55			Valor com BDI =>	48,98
Composição	89784 SINAPI	TE, PVC, SERIE NORMAL, ESGOTO PREDIAL, DN 50 X 50 MM, JUNTA ELÁSTICA, FORNECIDO E INSTALADO EM RAMAL DE DESCARGA OU RAMAL DE ESGOTO SANITÁRIO, AF. 08/2022	INHI - INSTALAÇÕES HIDROS SANITÁRIAS	UN	1,0000000	22,37	22,37	
Composição Auxiliar	88248 SINAPI	AUXILIAR DE ENCANADOR OU BOMBEIRO HIDRÁULICO COM ENCARGOS COMPLEMENTARES	SEDI - SERVIÇOS DIVERSOS	H	0,1839000	20,60	3,78	
Composição Auxiliar	88267 SINAPI	ENCANADOR OU BOMBEIRO HIDRÁULICO COM ENCARGOS COMPLEMENTARES	SEDI - SERVIÇOS DIVERSOS	H	0,1839000	24,70	4,54	
Insumo	00000296 SINAPI	ANEL BORRACHA PARA TUBO ESGOTO PREDIAL, DN 50 MM (NBR 5688)	Material	UN	3,0000000	2,26	6,78	
Insumo	00007091 SINAPI	TE SANITARIO, PVC, DN 50 X 50 MM, SERIE NORMAL, PARA ESGOTO PREDIAL	Material	UN	1,0000000	5,49	5,49	
Insumo	00020078 SINAPI	PASTA LUBRIFICANTE PARA TUBOS E CONEXOES COM JUNTA ELASTICA, EMBALAGEM DE 400 GR (USO EM PVC, ACO, POLIETILENO E OUTROS)	Material	UN	0,0750000	23,81	1,78	
			MO sem LS =>	6,73	LS =>	0,00	MO com LS =>	6,73
			Valor do BDI =>	5,42			Valor com BDI =>	27,79
Composição	89395 SINAPI	TE, PVC, SERIE NORMAL, UN 20MM, INSTALADO EM RAMAL OU SUB-RAMAL DE ÁGUA, FORNECIDO E INSTALADO AF. 08/2022	INHI - INSTALAÇÕES HIDROS SANITÁRIAS	UN	1,0000000	11,90	11,90	
Composição Auxiliar	88248 SINAPI	AUXILIAR DE ENCANADOR OU BOMBEIRO HIDRÁULICO COM ENCARGOS COMPLEMENTARES	SEDI - SERVIÇOS DIVERSOS	H	0,2026000	20,60	4,17	
Composição Auxiliar	88267 SINAPI	ENCANADOR OU BOMBEIRO HIDRÁULICO COM ENCARGOS COMPLEMENTARES	SEDI - SERVIÇOS DIVERSOS	H	0,2026000	24,70	5,00	
Insumo	00000122 SINAPI	ADESIVO PLASTICO PARA PVC, FRASCO COM 850 GR	Material	UN	0,0106000	37,70	0,61	
Insumo	00007139 SINAPI	TE SOLDAVEL, PVC, 90 GRAUS, 25 MM, PARA AGUA FRIA PREDIAL (NBR 5648)	Material	UN	1,0000000	1,22	1,22	
Insumo	00020083 SINAPI	SOLUÇÃO PREPARADORA / LIMPADORA PARA PVC, FRASCO COM 1000 CH3	Material	UN	0,0120000	65,38	0,78	
Insumo	00038383 SINAPI	LIXA D'AGUA EM FOLHA, GRAO 100	Material	UN	0,0507000	2,45	0,12	
			MO sem LS =>	7,43	LS =>	0,00	MO com LS =>	7,43
			Valor do BDI =>	2,88			Valor com BDI =>	14,78
Composição	88323 SINAPI	TELHADISTA COM ENCARGOS COMPLEMENTARES	SEDI - SERVIÇOS DIVERSOS	H	1,0000000	24,84	24,84	
Composição Auxiliar	95385 SINAPI	CURSO DE CAPACITAÇÃO PARA TELHADISTA (ENCARGOS COMPLEMENTARES) - HORISTA	SEDI - SERVIÇOS DIVERSOS	H	1,0000000	0,26	0,26	
Insumo	00012869 SINAPI	TELHADOR (HORISTA)	Mão de Obra	H	1,0000000	19,72	19,72	
Insumo	00037370 SINAPI	ALIMENTAÇÃO - HORISTA (COLETADO CAIXA - ENCARGOS COMPLEMENTARES)	Ouvros	H	1,0000000	1,02	1,02	
Insumo	00037371 SINAPI	TRANSPORTE - HORISTA (COLETADO CAIXA - ENCARGOS COMPLEMENTARES)	Serviços	H	1,0000000	0,57	0,57	
Insumo	00037372 SINAPI	EXAMES - HORISTA (COLETADO CAIXA - ENCARGOS COMPLEMENTARES)	Ouvros	H	1,0000000	1,34	1,34	
Insumo	00037373 SINAPI	SEGURÇ - HORISTA (COLETADO CAIXA - ENCARGOS COMPLEMENTARES)	Taxas	H	1,0000000	0,01	0,01	
Insumo	00043459 SINAPI	FORMIGÃO PARA CONCRETO (COLETADO CAIXA - ENCARGOS COMPLEMENTARES)	Equipamento	H	1,0000000	0,49	0,49	
Insumo	00043483 SINAPI	EPI - FAMILIA CARPANTEIRO DE FORMAS - HORISTA (ENCARGOS COMPLEMENTARES - COLETADO CAIXA)	Equipamento	H	1,0000000	1,43	1,43	
			MO sem LS =>	19,98	LS =>	0,00	MO com LS =>	19,98
			Valor do BDI =>	6,01			Valor com BDI =>	30,65

Vinício da Hora de Trabalho
Civil
CREA-PE 033247

TYSON CIPRIANO DA
SILVA:07114134444

Assinado de forma digital por
TYSON CIPRIANO DA
SILVA:07114134444
Dados: 2024.07.02 15:55:59 -03'00'

PREFEITURA MUNICIPAL DE VERTENTES
SECRETARIA DE DESENVOLVIMENTO URBANO

COMPOSIÇÃO

PROJETO: PAVIMENTAÇÃO ASFALTICA DE DIVERSAS RUAS NO MUNICIPIO DE VERTENTES/PE.
LOCAL: MUNICIPIO DE VERTENTES/PE
ESTADO: Pernambuco

DATA: JULHO/2024

		Composições Analíticas com Preço Unitário		Composições Principais				
	Código Banco	Descrição	Tipo	Und	Quant.	Valor Unit	Total	
Composição	64210 SINAPI	TELHAMENTO COM TELHA ONDULADA DE FIBROCIMENTO E = 6 MM, COM RECOBRIMENTO LATERAL DE 1/4 DE ONDA PARA TELHADO COM INCLINAÇÃO MÁXIMA DE 10°, COM ATÉ 2 ÁGUAS, INCLUSIVE IÇAMENTO, AF_07/2019	COBE - COBERTURA	m²	1,0000000	58,65	58,65	
Composição Auxiliar	88316 SINAPI	SERVENTE COM ENCARGOS COMPLEMENTARES	SEDI - SERVIÇOS DIVERSOS	H	0,1660000	20,28	3,36	
Composição Auxiliar	88323 SINAPI	TELHADISTA COM ENCARGOS COMPLEMENTARES	SEDI - SERVIÇOS DIVERSOS	H	0,1280000	24,84	3,17	
Composição Auxiliar	93261 SINAPI	GUINCHO ELÉTRICO DE COLUNA, CAPACIDADE 400 KG, COM MOTO FREIO, MOTOR TRIFÁSICO DE 1,25 CV - CHP DIURNO, AF_03/2016	CHOR - CUSTOS HORÁRIOS DE MÁQUINAS E EQUIPAMENTOS	CHP	0,0053000	29,84	0,15	
Composição Auxiliar	93282 SINAPI	GUINCHO ELÉTRICO DE COLUNA, CAPACIDADE 400 KG, COM MOTO FREIO, MOTOR TRIFÁSICO DE 1,25 CV - CHI DIURNO, AF_03/2016	CHOR - CUSTOS HORÁRIOS DE MÁQUINAS E EQUIPAMENTOS	CHI	0,0073000	28,72	0,20	
Insumo	00001607 SINAPI	CONJUNTO ARRUELAS DE VEDAÇÃO 5/16" PARA TELHA FIBROCIMENTO (UMA ARRUELA METÁLICA E UMA ARRUELA PVC - CONICAS)	Material	CJ	1,2600000	0,21	0,28	
Insumo	00004302 SINAPI	PARAFUSO ZINCADO ROSCA SOBERBA, CABECA SEXTAVADA, 5/16" X 250 MM, PARA FIXAÇÃO DE TELHA EM MADEIRA	Material	UN	1,2600000	3,20	4,03	
Insumo	00007194 SINAPI	TELHA DE FIBROCIMENTO ONDULADA E = 6 MM, DE 2,44 X 1,10 M (SEM AMIANTO)	Material	m²	1,3570000	34,99	47,48	
			MO sem LS =>	5,39	LS =>	0,00	MO com LS =>	5,39
			Valor do BDI =>	14,21			Valor com BDI =>	72,86
Composição	92000 SINAPI	TOMADA BAIXA DE EMBUTIR (1 MÓDULO), 2P+T 10 A, SEM SUPORTE E SEM PLACA - FORNECIMENTO E INSTALAÇÃO, AF_12/2015	INEL - INSTALAÇÃO	UN	1,0000000	30,83	30,83	
Composição Auxiliar	91946 SINAPI	AUXILIAR DE ELETRICISTA COM ENCARGOS COMPLEMENTARES	SEDI - SERVIÇOS DIVERSOS	H	0,0000000	10,86	10,86	
Composição Auxiliar	91958 SINAPI	ELETRICISTA COM ENCARGOS COMPLEMENTARES	SEDI - SERVIÇOS DIVERSOS	H	0,0000000	19,97	19,97	
			MO sem LS =>	13,84	LS =>	0,00	MO com LS =>	13,84
			Valor do BDI =>	7,47			Valor com BDI =>	38,30
Composição	91998 SINAPI	TOMADA BAIXA DE EMBUTIR (1 MÓDULO), 2P+T 10 A, SEM SUPORTE E SEM PLACA - FORNECIMENTO E INSTALAÇÃO, AF_12/2015	INEL - INSTALAÇÃO	UN	1,0000000	19,97	19,97	
Composição Auxiliar	88247 SINAPI	AUXILIAR DE ELETRICISTA COM ENCARGOS COMPLEMENTARES	SEDI - SERVIÇOS DIVERSOS	H	0,2420000	21,63	5,23	
Composição Auxiliar	88264 SINAPI	ELETRICISTA COM ENCARGOS COMPLEMENTARES	SEDI - SERVIÇOS DIVERSOS	H	0,2420000	25,82	6,24	
Insumo	00039101 SINAPI	TOMADA 2P+T 10A, 250V (APENAS MÓDULO)	Material	UN	1,0000000	8,50	8,50	
			MO sem LS =>	9,06	LS =>	0,00	MO com LS =>	9,06
			Valor do BDI =>	4,83			Valor com BDI =>	24,80
Composição	92008 SINAPI	TOMADA BAIXA DE EMBUTIR (2 MÓDULOS), 2P+T 10 A, SEM SUPORTE E SEM PLACA - FORNECIMENTO E INSTALAÇÃO, AF_12/2015	INEL - INSTALAÇÃO	UN	1,0000000	47,83	47,83	
Composição Auxiliar	91946 SINAPI	AUXILIAR DE ELETRICISTA COM ENCARGOS COMPLEMENTARES	SEDI - SERVIÇOS DIVERSOS	H	0,0000000	10,86	10,86	
Composição Auxiliar	92006 SINAPI	ELETRICISTA COM ENCARGOS COMPLEMENTARES	SEDI - SERVIÇOS DIVERSOS	H	0,0000000	36,87	36,87	
			MO sem LS =>	20,54	LS =>	0,00	MO com LS =>	20,54
			Valor do BDI =>	11,58			Valor com BDI =>	59,41
Composição	92006 SINAPI	TOMADA BAIXA DE EMBUTIR (2 MÓDULOS), 2P+T 10 A, SEM SUPORTE E SEM PLACA - FORNECIMENTO E INSTALAÇÃO, AF_12/2015	INEL - INSTALAÇÃO	UN	1,0000000	36,97	36,97	
Composição Auxiliar	88247 SINAPI	AUXILIAR DE ELETRICISTA COM ENCARGOS COMPLEMENTARES	SEDI - SERVIÇOS DIVERSOS	H	0,4210000	21,63	9,10	
Composição Auxiliar	88264 SINAPI	ELETRICISTA COM ENCARGOS COMPLEMENTARES	SEDI - SERVIÇOS DIVERSOS	H	0,4210000	25,82	10,87	
Insumo	00038101 SINAPI	TOMADA 2P+T 10A, 250V (APENAS MÓDULO)	Material	UN	2,0000000	8,50	17,00	
			MO sem LS =>	15,76	LS =>	0,00	MO com LS =>	15,76
			Valor do BDI =>	8,95			Valor com BDI =>	45,92
Composição	86906 SINAPI	TORNEIRA CROMADA DE MESA, 1/2 OU 3/4, PARA LAVATÓRIO, PADRÃO POPULAR - FORNECIMENTO E INSTALAÇÃO, AF_01/2020	INHI - INSTALAÇÕES HIDROSANITÁRIAS	UN	1,0000000	69,84	69,84	
Composição Auxiliar	88267 SINAPI	ENCANADOR OU BOMBEIRO HIDRÁULICO COM ENCARGOS COMPLEMENTARES	SEDI - SERVIÇOS DIVERSOS	H	0,0960000	24,70	2,37	
Composição Auxiliar	88316 SINAPI	SERVENTE COM ENCARGOS COMPLEMENTARES	SEDI - SERVIÇOS DIVERSOS	H	0,0303000	20,28	0,61	
Insumo	00003146 SINAPI	FITA VEDA ROSCA EM ROLOS DE 18 MM X 10 M (L X C)	Material	UN	0,0210000	3,00	0,06	
Insumo	00013415 SINAPI	TORNEIRA DE MESA/BANCADA, PARA LAVATÓRIO, FIXA, METÁLICA CROMADA, PADRÃO POPULAR, 1/2" OU 3/4" (REF 1193)	Material	UN	1,0000000	66,80	66,80	

Assinado digitalmente por
Eduardo Civil
CRESPÉ 033247-1

TYSON CIPRIANO DA
SILVA:07114134444

Assinado de forma digital por
TYSON CIPRIANO DA
SILVA:07114134444
Dados: 2024.07.02 15:56:14 -03'00'

PREFEITURA MUNICIPAL DE VERTENTES
SECRETARIA DE DESENVOLVIMENTO URBANO

COMPOSIÇÃO

PROJETO: PAVIMENTAÇÃO ASFALTICA DE DIVERSAS RUAS NO MUNICIPIO DE VERTENTES/PE.
LOCAL: MUNICIPIO DE VERTENTES/PE
ESTADO: Pernambuco

DATA : JULHO/2024

Composições Analíticas com Preço Unitário
Composições Principais

		MO sem LS =>	2,41	LS =>	0,00	MO com LS =>	2,41
		Valor do BDI =>	18,92			Valor com BDI =>	86,76
Composição	86511 SINAPI	TORNEIRA CROMADA LONGA, DE PAREDE, 1/2 OU 3/4, PARA PIA DE COZINHA, PADRÃO POPULAR - FORNECIMENTO E INSTALAÇÃO, AF_01/2020		UN	1,0000000	81,73	81,73
Composição Auxiliar	88267 SINAPI	ENCANADOR OU BOMBEIRO HIDRÁULICO COM ENCARGOS COMPLEMENTARES		H	0,1164000	24,70	2,87
Composição Auxiliar	88310 SINAPI	SERVENTE COM ENCARGOS COMPLEMENTARES		H	0,0367000	20,28	0,74
Insumo	00003146 SINAPI	FITA VEDA ROSCA EM ROLOS DE 18 MM X 10 M (L X C)		UN	0,0210000	3,00	0,06
Insumo	00013416 SINAPI	TORNEIRA METÁLICA CROMADA, RETA, DE PAREDE, PARA COZINHA, SEM BICO, SEM AREJADOR, PADRÃO POPULAR, 1/2" OU 3/4" (REF 1158)		UN	1,0000000	78,06	78,06
		MO sem LS =>	2,53	LS =>	0,00	MO com LS =>	2,53
		Valor do BDI =>	19,80			Valor com BDI =>	101,53
Composição	92543 SINAPI	TRATOR DE PNEUS COM POTÊNCIA DE 85 CV, TRACÇÃO 4X4, COM VASSOURA MECÂNICA ACOPLADA - CHI DIURNO, AF_02/2017		CHI	1,0000000	53,63	53,63
Composição Auxiliar	88233 SINAPI	AJUDANTE DE CARPINTEIRO COM ENCARGOS COMPLEMENTARES		H	0,0650000	21,09	1,37
Composição Auxiliar	88262 SINAPI	CARPINTEIRO DE FORMAS COM ENCARGOS COMPLEMENTARES		H	0,1180000	25,10	2,96
Composição Auxiliar	93261 SINAPI	QUINCHO ELÉTRICO DE COLUNA, CAPACIDADE 400 KG, COM MOTO FREIO, MOTOR TRIFÁSICO DE 1,25 CV - CHP DIURNO, AF_03/2018		CHP	0,0046000	29,84	0,13
Composição Auxiliar	93282 SINAPI	QUINCHO ELÉTRICO DE COLUNA, CAPACIDADE 400 KG, COM MOTO FREIO, MOTOR TRIFÁSICO DE 1,25 CV - CHP DIURNO, AF_03/2018		CHI	0,0064000	28,72	0,18
Insumo	00004425 SINAPI	VIGA NAÓ APARELHADA 6 X 12" CM, EM MACARANDUBA, ANGELIM OU EQUIVALENTE DA REGIÃO - BRUTA		M	0,6340000	31,20	19,78
Insumo	00040568 SINAPI	PREGO DE AÇO POLIDO COM CABECA 22 X 48 (4 1/4 X 5)		KG	0,0300000	16,29	0,48
		MO sem LS =>	3,69	LS =>	0,00	MO com LS =>	3,69
		Valor do BDI =>	6,03			Valor com BDI =>	30,93
Composição	96155 SINAPI	TRATOR DE PNEUS COM POTÊNCIA DE 85 CV, TRACÇÃO 4X4, COM VASSOURA MECÂNICA ACOPLADA - CHI DIURNO, AF_02/2017		CHI	1,0000000	53,63	53,83
Composição Auxiliar	88234 SINAPI	TRATORISTA COM ENCARGOS COMPLEMENTARES		H	1,0000000	32,40	32,40
Composição Auxiliar	96053 SINAPI	TRATOR DE PNEUS COM POTÊNCIA DE 85 CV, TRACÇÃO 4X4, COM VASSOURA MECÂNICA ACOPLADA - DEPRECIÇÃO, AF_03/2017		H	1,0000000	16,75	16,75
Composição Auxiliar	96055 SINAPI	TRATOR DE PNEUS COM POTÊNCIA DE 85 CV, TRACÇÃO 4X4, COM VASSOURA MECÂNICA ACOPLADA - JUROS, AF_03/2017		H	1,0000000	4,48	4,48
		MO sem LS =>	28,59	LS =>	0,00	MO com LS =>	28,59
		Valor do BDI =>	12,99			Valor com BDI =>	66,62
Composição	96157 SINAPI	TRATOR DE PNEUS COM POTÊNCIA DE 85 CV, TRACÇÃO 4X4, COM VASSOURA MECÂNICA ACOPLADA - CHP DIURNO, AF_03/2017		CHP	1,0000000	138,94	138,94
Composição Auxiliar	88324 SINAPI	TRATORISTA COM ENCARGOS COMPLEMENTARES		H	1,0000000	32,40	32,40
Composição Auxiliar	96053 SINAPI	TRATOR DE PNEUS COM POTÊNCIA DE 85 CV, TRACÇÃO 4X4, COM VASSOURA MECÂNICA ACOPLADA - DEPRECIÇÃO, AF_03/2017		H	1,0000000	16,75	16,75
Composição Auxiliar	96055 SINAPI	TRATOR DE PNEUS COM POTÊNCIA DE 85 CV, TRACÇÃO 4X4, COM VASSOURA MECÂNICA ACOPLADA - JUROS, AF_03/2017		H	1,0000000	4,48	4,48
Composição Auxiliar	96056 SINAPI	TRATOR DE PNEUS COM POTÊNCIA DE 85 CV, TRACÇÃO 4X4, COM VASSOURA MECÂNICA ACOPLADA - MANUTENÇÃO, AF_03/2017		H	1,0000000	18,32	18,32
Composição Auxiliar	96057 SINAPI	TRATOR DE PNEUS COM POTÊNCIA DE 85 CV, TRACÇÃO 4X4, COM VASSOURA MECÂNICA ACOPLADA - MATERIAIS NA OPERAÇÃO, AF_03/2017		H	1,0000000	66,99	66,99
		MO sem LS =>	28,59	LS =>	0,00	MO com LS =>	28,59
		Valor do BDI =>	33,66			Valor com BDI =>	172,60
Composição	96053 SINAPI	TRATOR DE PNEUS COM POTÊNCIA DE 85 CV, TRACÇÃO 4X4, COM VASSOURA MECÂNICA ACOPLADA - DEPRECIÇÃO, AF_03/2017		H	1,0000000	16,75	16,75
Insumo	00007640 SINAPI	TRATOR DE PNEUS COM POTÊNCIA DE 85 CV, TRACÇÃO 4 X 4, PESO COM LASTRO DE 4675 KG		UN	0,0000533	248.195,00	13,22
Insumo	00013726 SINAPI	VASSOURA MECÂNICA REBOCAVEL COM ESCOVA CILINDRICA LARGURA UTIL DE VARRIMENTO = 2,44M		UN	0,0000533	66.249,99	3,53
		MO sem LS =>	0,00	LS =>	0,00	MO com LS =>	0,00
		Valor do BDI =>	4,05			Valor com BDI =>	20,80

TAYSON CIPRIANO DA SILVA
 Eng. Civil
 CREA-PE 033247-0

TAYSON CIPRIANO DA SILVA
 Assinado de forma digital por TAYSON CIPRIANO DA SILVA 0711413444
 Dados: 2024.07.02 15:56:29 -03'00'

PREFEITURA MUNICIPAL DE VERTENTES
SECRETARIA DE DESENVOLVIMENTO URBANO

COMPOSIÇÃO

PROJETO: PAVIMENTAÇÃO ASFALTICA DE DIVERSAS RUAS NO MUNICIPIO DE VERTENTES/PE.
LOCAL: MUNICIPIO DE VERTENTES/PE
ESTADO: Pernambuco

DATA : JULHO/2024

Composições Analíticas com Preço Unitário
Composições Principais

	Código Banco	Descrição	Tipo	Und	Quant.	Valor Unit	Total	
Composição	96055 SINAPI	TRATOR DE PNEUS COM POTÊNCIA DE 85 CV, TRACÃO 4X4, COM VASSOURA MECÂNICA ACOPLADA - JUROS, AF_03/2017	CHOR - CUSTOS HORÁRIOS DE MÁQUINAS E EQUIPAMENTOS	H	1,0000000	4,48	4,48	
Insumo	00007640 SINAPI	TRATOR DE PNEUS COM POTENCIA DE 85 CV, TRACAO 4 X 4, PESO COM LASTRO DE 4675 KG	Equipamento	UN	0,0000143	248.195,00	35,4	
Insumo	00013726 SINAPI	VASSOURA MECANICA REBOCAVEL COM ESCOVA CILINDRICA LARGURA UTIL DE VARRIMENTO = 2,44M	Equipamento	UN	0,0000143	66.249,99	0,94	
			MO sem LS =>	0,00	LS =>	0,00	MO com LS =>	0,00
			Valor do BDI =>	1,08			Valor com BDI =>	5,56
Composição	96056 SINAPI	TRATOR DE PNEUS COM POTÊNCIA DE 85 CV, TRACÃO 4X4, COM VASSOURA MECÂNICA ACOPLADA - MANUTENÇÃO, AF_03/2017	CHOR - CUSTOS HORÁRIOS DE MÁQUINAS E EQUIPAMENTOS	H	1,0000000	18,32	18,32	
Insumo	00007640 SINAPI	TRATOR DE PNEUS COM POTENCIA DE 85 CV, TRACAO 4 X 4, PESO COM LASTRO DE 4675 KG	Equipamento	UN	0,0000583	248.165,00	14,46	
Insumo	00013726 SINAPI	VASSOURA MECANICA REBOCAVEL COM ESCOVA CILINDRICA LARGURA UTIL DE VARRIMENTO = 2,44M	Equipamento	UN	0,0000583	66.249,99	3,86	
			MO sem LS =>	0,00	LS =>	0,00	MO com LS =>	0,00
			Valor do BDI =>	4,43			Valor com BDI =>	22,75
Composição	96057 SINAPI	TRATOR DE PNEUS COM POTÊNCIA DE 85 CV, TRACÃO 4X4, COM VASSOURA MECÂNICA ACOPLADA - MATERIAIS NA OPERAÇÃO, AF_03/2017	CHOR - CUSTOS HORÁRIOS DE MÁQUINAS E EQUIPAMENTOS	H	1,0000000	66,99	66,99	
Insumo	00004221 SINAPI	OLEO DIESEL COMBUSTIVEL COMUM	Material	L	11,2600000	5,95	66,99	
			MO sem LS =>	0,00	LS =>	0,00	MO com LS =>	0,00
			Valor do BDI =>	16,23			Valor com BDI =>	83,22
Composição	89036 SINAPI	TRATOR DE PNEUS, POTÊNCIA 85 CV, TRACÃO 4X4, PESO COM LASTRO DE 4.675 KG - CHP DIURNO, AF_06/2014	CHOR - CUSTOS HORÁRIOS DE MÁQUINAS E EQUIPAMENTOS	CHP	1,0000000	49,16	49,16	
Composição Auxiliar	88324 SINAPI	TRATORISTA COM ENCARGOS COMPLEMENTARES	SEDI - SERVIÇOS DIVERSOS	H	1,0000000	32,40	32,40	
Composição Auxiliar	89033 SINAPI	TRATOR DE PNEUS, POTÊNCIA 85 CV, TRACÃO 4X4, PESO COM LASTRO DE 4.675 KG - DEPRECIÇÃO, AF_06/2014	CHOR - CUSTOS HORÁRIOS DE MÁQUINAS E EQUIPAMENTOS	H	1,0000000	13,22	13,22	
Composição Auxiliar	89034 SINAPI	TRATOR DE PNEUS, POTÊNCIA 85 CV, TRACÃO 4X4, PESO COM LASTRO DE 4.675 KG - JUROS, AF_06/2014	CHOR - CUSTOS HORÁRIOS DE MÁQUINAS E EQUIPAMENTOS	H	1,0000000	3,54	3,54	
			MO sem LS =>	28,59	LS =>	0,00	MO com LS =>	28,59
			Valor do BDI =>	11,91			Valor com BDI =>	61,07
Composição	89036 SINAPI	TRATOR DE PNEUS, POTÊNCIA 85 CV, TRACÃO 4X4, PESO COM LASTRO DE 4.675 KG - CHP DIURNO, AF_06/2014	CHOR - CUSTOS HORÁRIOS DE MÁQUINAS E EQUIPAMENTOS	CHP	1,0000000	130,61	130,61	
Composição Auxiliar	5714 SINAPI	TRATOR DE PNEUS, POTÊNCIA 85 CV, TRACÃO 4X4, PESO COM LASTRO DE 4.675 KG - MANUTENÇÃO, AF_06/2014	CHOR - CUSTOS HORÁRIOS DE MÁQUINAS E EQUIPAMENTOS	H	1,0000000	14,46	14,46	
Composição Auxiliar	5715 SINAPI	TRATOR DE PNEUS, POTÊNCIA 85 CV, TRACÃO 4X4, PESO COM LASTRO DE 4.675 KG - MATERIAIS NA OPERAÇÃO, AF_06/2014	CHOR - CUSTOS HORÁRIOS DE MÁQUINAS E EQUIPAMENTOS	H	1,0000000	66,99	66,99	
Composição Auxiliar	88324 SINAPI	TRATORISTA COM ENCARGOS COMPLEMENTARES	SEDI - SERVIÇOS DIVERSOS	H	1,0000000	32,40	32,40	
Composição Auxiliar	89033 SINAPI	TRATOR DE PNEUS, POTÊNCIA 85 CV, TRACÃO 4X4, PESO COM LASTRO DE 4.675 KG - DEPRECIÇÃO, AF_06/2014	CHOR - CUSTOS HORÁRIOS DE MÁQUINAS E EQUIPAMENTOS	H	1,0000000	13,22	13,22	
Composição Auxiliar	89034 SINAPI	TRATOR DE PNEUS, POTÊNCIA 85 CV, TRACÃO 4X4, PESO COM LASTRO DE 4.675 KG - JUROS, AF_06/2014	CHOR - CUSTOS HORÁRIOS DE MÁQUINAS E EQUIPAMENTOS	H	1,0000000	3,54	3,54	
			MO sem LS =>	28,59	LS =>	0,00	MO com LS =>	28,59
			Valor do BDI =>	31,64			Valor com BDI =>	162,25
Composição	85033 SINAPI	TRATOR DE PNEUS, POTÊNCIA 85 CV, TRACÃO 4X4, PESO COM LASTRO DE 4.675 KG - DEPRECIÇÃO, AF_06/2014	CHOR - CUSTOS HORÁRIOS DE MÁQUINAS E EQUIPAMENTOS	H	1,0000000	13,22	13,22	
Insumo	00007640 SINAPI	TRATOR DE PNEUS COM POTENCIA DE 85 CV, TRACAO 4 X 4, PESO COM LASTRO DE 4675 KG	Equipamento	UN	0,0000533	248.195,00	13,22	
			MO sem LS =>	0,00	LS =>	0,00	MO com LS =>	0,00
			Valor do BDI =>	3,20			Valor com BDI =>	16,42
Composição	85034 SINAPI	TRATOR DE PNEUS, POTÊNCIA 85 CV, TRACÃO 4X4, PESO COM LASTRO DE 4.675 KG - JUROS, AF_06/2014	CHOR - CUSTOS HORÁRIOS DE MÁQUINAS E EQUIPAMENTOS	H	1,0000000	3,54	3,54	

Valdeir Manoel Rodrigues
 Eng. Civil
 CREMOP 033247-C

TYSON CIPRIANO
 DA
 SILVA:07114134444

Assinado de forma digital por
 TYSON CIPRIANO DA
 SILVA:07114134444
 Dados: 2024.07.02 15:56:44
 -03'00"

PREFEITURA MUNICIPAL DE VERTENTES
SECRETARIA DE DESENVOLVIMENTO URBANO

COMPOSIÇÃO

PROJETO: PAVIMENTAÇÃO ASFALTICA DE DIVERSAS RUAS NO MUNICIPIO DE VERTENTES/PE.
LOCAL: MUNICIPIO DE VERTENTES/PE
ESTADO: Pernambuco

DATA: JULHO/2024

Composições Analíticas com Preço Unitário
Composições Principais

Insumo	Código Banco	Descrição	Tipo	Und	Quant.	Valor Unit	Total	
Insumo	00007640 SINAPI	TRATOR DE PNEUS COM POTENCIA DE 85 CV, TRACAO 4X4, PESO COM LASTRO DE 4.675 KG	Equipamento	UN	0,0000143	248.195,00	3,54	
			MO sem LS =>	0,00	LS =>	0,00	MO com LS =>	0,00
			Valor do BDI =>	0,85		Valor com BDI =>	4,39	
Composição	5714 SINAPI	TRATOR DE PNEUS, POTÊNCIA 85 CV, TRACÃO 4X4, PESO COM LASTRO DE 4.675 KG - MANUTENÇÃO, AF_06/2014	CHOR - CUSTOS HORÁRIOS DE MÁQUINAS E EQUIPAMENTOS	H	1,0000000	14,46	14,46	
Insumo	00007640 SINAPI	TRATOR DE PNEUS COM POTENCIA DE 85 CV, TRACAO 4X4, PESO COM LASTRO DE 4.675 KG	Equipamento	UN	0,0000583	248.195,00	14,46	
			MO sem LS =>	0,00	LS =>	0,00	MO com LS =>	0,00
			Valor do BDI =>	3,50		Valor com BDI =>	17,96	
Composição	5715 SINAPI	TRATOR DE PNEUS, POTÊNCIA 85 CV, TRACÃO 4X4, PESO COM LASTRO DE 4.675 KG - MATERIAIS NA OPERAÇÃO, AF_06/2014	CHOR - CUSTOS HORÁRIOS DE MÁQUINAS E EQUIPAMENTOS	H	1,0000000	66,99	66,99	
Insumo	00004221 SINAPI	OLEO DIESEL COMBUSTIVEL COMUM	Material	L	11,2600000	5,95	66,99	
			MO sem LS =>	0,00	LS =>	0,00	MO com LS =>	0,00
			Valor do BDI =>	16,23		Valor com BDI =>	83,22	
Composição	88324 SINAPI	TRATORISTA COM ENCARGOS COMPLEMENTARES	SEDI - SERVIÇOS DIVERSOS	H	1,0000000	32,40	32,40	
Composição Auxiliar	95336 SINAPI	CURSO DE CAPACITAÇÃO PARA TRATORISTA (ENCARGOS COMPLEMENTARES) - HORISTA	SEDI - SERVIÇOS DIVERSOS	H	1,0000000	0,37	0,37	
Insumo	00004230 SINAPI	OPERADOR DE MÁQUINAS E TRATORES DIVERSOS (TERRAPLANAGEM)	Mão de Obra	H	1,0000000	28,22	28,22	
Insumo	00037370 SINAPI	ALIMENTAÇÃO - HORISTA (COLETADO CAIXA - ENCARGOS COMPLEMENTARES)	Outros	H	1,0000000	1,02	1,02	
Insumo	00037371 SINAPI	TRANSPORTE - HORISTA (COLETADO CAIXA - ENCARGOS COMPLEMENTARES)	Serviços	H	1,0000000	0,57	0,57	
Insumo	00037372 SINAPI	EXAMES - HORISTA (COLETADO CAIXA - ENCARGOS COMPLEMENTARES)	Outros	H	1,0000000	1,34	1,34	
Insumo	00037373 SINAPI	SEGURO - HORISTA (COLETADO CAIXA - ENCARGOS COMPLEMENTARES)	Taxas	H	1,0000000	0,01	0,01	
Insumo	00043464 SINAPI	FERRAMENTAS - FAMÍLIA OPERADOR ESCAVADEIRA - HORISTA (ENCARGOS COMPLEMENTARES - COLETADO CAIXA)	Equipamento	H	1,0000000	0,01	0,01	
Insumo	00043488 SINAPI	EPI - FAMÍLIA OPERADOR ESCAVADEIRA - HORISTA (ENCARGOS COMPLEMENTARES - COLETADO CAIXA)	Equipamento	H	1,0000000	0,86	0,86	
			MO sem LS =>	28,59	LS =>	0,00	MO com LS =>	28,59
			Valor do BDI =>	7,85		Valor com BDI =>	40,25	
Composição	89714 SINAPI	TUBO PVC, SERIE NORMAL, ESGOTO PREDIAL, DN 100 MM, FORNECIDO E INSTALADO EM RAMAL DE DESCARGA OU RAMAL DE ESGOTO SANITÁRIO, AF_09/2022	INHI - INSTALAÇÕES HIDROS SANITÁRIAS	M	1,0000000	31,67	31,67	
Composição Auxiliar	88248 SINAPI	AUXILIAR DE ENCANADOR OU BOMBEIRO HIDRÁULICO COM ENCARGOS COMPLEMENTARES	SEDI - SERVIÇOS DIVERSOS	H	0,4444000	20,60	9,15	
Composição Auxiliar	88267 SINAPI	ENCANADOR OU BOMBEIRO HIDRÁULICO COM ENCARGOS COMPLEMENTARES	SEDI - SERVIÇOS DIVERSOS	H	0,4444000	24,70	10,97	
Insumo	00006835 SINAPI	TUBO PVC SERIE NORMAL, DN 100 MM, PARA ESGOTO PREDIAL (NBR 6883)	Material	M	1,0549000	10,90	11,49	
Insumo	00038383 SINAPI	LIXA D'AGUA EM FOLHA, GRAO 100	Material	UN	0,0247000	2,45	0,06	
			MO sem LS =>	16,29	LS =>	0,00	MO com LS =>	16,29
			Valor do BDI =>	7,67		Valor com BDI =>	39,34	
Composição	89711 SINAPI	TUBO PVC, SERIE NORMAL, ESGOTO PREDIAL, DN 40 MM, FORNECIDO E INSTALADO EM RAMAL DE DESCARGA OU RAMAL DE ESGOTO SANITÁRIO, AF_09/2022	INHI - INSTALAÇÕES HIDROS SANITÁRIAS	M	1,0000000	18,31	18,31	
Composição Auxiliar	88248 SINAPI	AUXILIAR DE ENCANADOR OU BOMBEIRO HIDRÁULICO COM ENCARGOS COMPLEMENTARES	SEDI - SERVIÇOS DIVERSOS	H	0,2930000	20,60	6,03	
Composição Auxiliar	88267 SINAPI	ENCANADOR OU BOMBEIRO HIDRÁULICO COM ENCARGOS COMPLEMENTARES	SEDI - SERVIÇOS DIVERSOS	H	0,2930000	24,70	7,23	
Insumo	00006835 SINAPI	TUBO PVC SERIE NORMAL, DN 40 MM, PARA ESGOTO PREDIAL (NBR 6883)	Material	M	1,0549000	4,76	5,02	
Insumo	00038383 SINAPI	LIXA D'AGUA EM FOLHA, GRAO 100	Material	UN	0,0183000	2,45	0,03	
			MO sem LS =>	10,74	LS =>	0,00	MO com LS =>	10,74
			Valor do BDI =>	4,43		Valor com BDI =>	27,74	

Valdir M. Vercel Rodrigues
 Eng. Civil
 CREA PE 033247-D

TYSON CIPRIANO DA
 SILVA:07114134444

Assinado de forma digital por
 TYSON CIPRIANO DA
 SILVA:07114134444
 Dados: 2024.07.02 15:57:01 -03'00'

PREFEITURA MUNICIPAL DE VERTENTES
SECRETARIA DE DESENVOLVIMENTO URBANO

COMPOSIÇÃO

PROJETO: PAVIMENTAÇÃO ASFALTICA DE DIVERSAS RUAS NO MUNICIPIO DE VERTENTES/PE.
LOCAL: MUNICIPIO DE VERTENTES/PE
ESTADO: Pernambuco

DATA : JULHO/2024

		Composições Analíticas com Preço Unitário		Composições Principais		Und	Quant.	Valor Unit	Total	
Composição	69712 SINAPI	TUBO PVC, SERIE NORMAL, ESGOTO PREDIAL, DN 50 MM, FORNECIDO E INSTALADO EM RAMAL DE DESCARGA OU RAMAL DE ESGOTO SANITÁRIO, AF_06/2022	TIPO	INHI - INSTALAÇÕES HIDROS SANITÁRIAS	M	1,0000000	22,73	22,73		
Composição Auxiliar	88243 SINAPI	AUXILIAR DE ENCANADOR OU BOMBEIRO HIDRÁULICO COM ENCARGOS COMPLEMENTARES	SEDI - SERVIÇOS DIVERSOS		H	0,3182000	20,60	6,55		
Composição Auxiliar	88267 SINAPI	ENCANADOR OU BOMBEIRO HIDRÁULICO COM ENCARGOS COMPLEMENTARES	SEDI - SERVIÇOS DIVERSOS		H	0,3182000	24,70	7,85		
Insumo	00009838 SINAPI	TUBO PVC SERIE NORMAL, DN 50 MM, PARA ESGOTO PREDIAL (NBR 5688)	Material		M	1,0549000	7,86	8,29		
Insumo	00038383 SINAPI	LIXA D'ÁGUA EM FOLHA, GRAO 100	Material		UN	0,0177000	2,45	0,04		
			MO sem LS =>			11,66	LS =>	0,00	MO com LS =>	11,66
			Valor do BDI =>			5,50			Valor com BDI =>	28,23
Composição	89356 SINAPI	TUBO, PVC, SOLDÁVEL, DN 25MM, INSTALADO EM RAMAL OU SUB-RAMAL DE ÁGUA - FORNECIMENTO E INSTALAÇÃO, AF_06/2022	TIPO	INHI - INSTALAÇÕES HIDROS SANITÁRIAS	M	1,0000000	21,82	21,82		
Composição Auxiliar	88246 SINAPI	AUXILIAR DE ENCANADOR OU BOMBEIRO HIDRÁULICO COM ENCARGOS COMPLEMENTARES	SEDI - SERVIÇOS DIVERSOS		H	0,3800000	20,60	7,82		
Composição Auxiliar	88267 SINAPI	ENCANADOR OU BOMBEIRO HIDRÁULICO COM ENCARGOS COMPLEMENTARES	SEDI - SERVIÇOS DIVERSOS		H	0,3800000	24,70	9,38		
Insumo	00009868 SINAPI	TUBO PVC, SOLDÁVEL, DE 25 MM, ÁGUA FRIA (NBR-5648)	Material		M	1,0493000	4,21	4,41		
Insumo	00038383 SINAPI	LIXA D'ÁGUA EM FOLHA, GRAO 100	Material		UN	0,0886000	2,45	0,21		
			MO sem LS =>			13,93	LS =>	0,00	MO com LS =>	13,93
			Valor do BDI =>			5,28			Valor com BDI =>	27,10
Composição	88363 SINAPI	VASSOURA MECÂNICA REBOCÁVEL COM ESCOVA CILÍNDRICA, LARGURA ÚTL. DE VARRIMENTO DE 2,44 M - CHI DIURNO, AF_06/2014	TIPO	CHOR - CUSTOS HORÁRIOS DE MÁQUINAS E EQUIPAMENTOS SANITÁRIAS	UN	1,0000000	471,81	471,81		
Composição Auxiliar	88267 SINAPI	ENCANADOR OU BOMBEIRO HIDRÁULICO COM ENCARGOS COMPLEMENTARES	SEDI - SERVIÇOS DIVERSOS		H	0,7791000	24,70	19,24		
Composição Auxiliar	88316 SINAPI	SERVENTE COM ENCARGOS COMPLEMENTARES	SEDI - SERVIÇOS DIVERSOS		H	0,4384000	20,28	8,89		
Insumo	00004384 SINAPI	SANITÁRIA, INCLUI PORCA CEGA, ARRUELA E BUCHA DE NYLON	Material		UN	2,0000000	35,12	70,24		
Insumo	00006138 SINAPI	ANEL DE VEDAÇÃO, PVC FLEXÍVEL, 100 MM, PARA SAÍDA DE BACIA / VASO SANITÁRIO	Material		UN	1,0000000	10,03	10,03		
Insumo	00010422 SINAPI	BACIA SANITÁRIA (VASO) COM CAIXA ACOPLADA, SIFÃO APARENTE, DE LOUCA BRANCA (SEM ASSENTO)	Material		UN	1,0000000	353,28	353,28		
Insumo	00037329 SINAPI	REJUNTE EPOXI, QUALQUER COR	Material		KG	0,0861000	115,01	10,13		
			MO sem LS =>			22,63	LS =>	0,00	MO com LS =>	22,63
			Valor do BDI =>			114,31			Valor com BDI =>	586,12
Composição	5841 SINAPI	VASSOURA MECÂNICA REBOCÁVEL COM ESCOVA CILÍNDRICA, LARGURA ÚTL. DE VARRIMENTO DE 2,44 M - CHI DIURNO, AF_06/2014	TIPO	CHOR - CUSTOS HORÁRIOS DE MÁQUINAS E EQUIPAMENTOS	CHI	1,0000000	4,68	4,68		
Composição Auxiliar	89015 SINAPI	VASSOURA MECÂNICA REBOCÁVEL COM ESCOVA CILÍNDRICA, LARGURA ÚTL. DE VARRIMENTO DE 2,44 M - DEPRECIÇÃO, AF_06/2014	CHOR - CUSTOS HORÁRIOS DE MÁQUINAS E EQUIPAMENTOS		H	1,0000000	3,70	3,70		
Composição Auxiliar	89016 SINAPI	VASSOURA MECÂNICA REBOCÁVEL COM ESCOVA CILÍNDRICA, LARGURA ÚTL. DE VARRIMENTO DE 2,44 M - JUROS, AF_06/2014	CHOR - CUSTOS HORÁRIOS DE MÁQUINAS E EQUIPAMENTOS		H	1,0000000	0,98	0,98		
			MO sem LS =>			0,00	LS =>	0,00	MO com LS =>	0,00
			Valor do BDI =>			1,13			Valor com BDI =>	5,81
Composição	5839 SINAPI	VASSOURA MECÂNICA REBOCÁVEL COM ESCOVA CILÍNDRICA, LARGURA ÚTL. DE VARRIMENTO DE 2,44 M - CHP DIURNO, AF_06/2014	TIPO	CHOR - CUSTOS HORÁRIOS DE MÁQUINAS E EQUIPAMENTOS	CHP	1,0000000	9,31	9,31		
Composição Auxiliar	53804 SINAPI	VASSOURA MECÂNICA REBOCÁVEL COM ESCOVA CILÍNDRICA, LARGURA ÚTL. DE VARRIMENTO DE 2,44 M - MANUTENÇÃO, AF_06/2014	CHOR - CUSTOS HORÁRIOS DE MÁQUINAS E EQUIPAMENTOS		H	1,0000000	4,63	4,63		
Composição Auxiliar	89015 SINAPI	VASSOURA MECÂNICA REBOCÁVEL COM ESCOVA CILÍNDRICA, LARGURA ÚTL. DE VARRIMENTO DE 2,44 M - DEPRECIÇÃO, AF_06/2014	CHOR - CUSTOS HORÁRIOS DE MÁQUINAS E EQUIPAMENTOS		H	1,0000000	3,70	3,70		
Composição Auxiliar	89016 SINAPI	VASSOURA MECÂNICA REBOCÁVEL COM ESCOVA CILÍNDRICA, LARGURA ÚTL. DE VARRIMENTO DE 2,44 M - JUROS, AF_06/2014	CHOR - CUSTOS HORÁRIOS DE MÁQUINAS E EQUIPAMENTOS		H	1,0000000	0,98	0,98		
			MO sem LS =>			0,00	LS =>	0,00	MO com LS =>	0,00
			Valor do BDI =>			2,25			Valor com BDI =>	11,56
Composição	89015 SINAPI	VASSOURA MECÂNICA REBOCÁVEL COM ESCOVA CILÍNDRICA, LARGURA ÚTL. DE VARRIMENTO DE 2,44 M - DEPRECIÇÃO, AF_06/2014	TIPO	CHOR - CUSTOS HORÁRIOS DE MÁQUINAS E EQUIPAMENTOS	H	1,0000000	3,70	3,70		
Insumo	00013729 SINAPI	VASSOURA MECÂNICA REBOCÁVEL COM ESCOVA CILÍNDRICA, LARGURA ÚTL. DE VARRIMENTO DE 2,44 M	Equipamento		UN	0,0000560	66,249,99	3,70		
			MO sem LS =>			0,00	LS =>	0,00	MO com LS =>	0,00
			Valor do BDI =>			0,89			Valor com BDI =>	4,59

Vassouras Mecânicas
 Eng. Tyson
 CREA PE 130747-0

TYSON CIPRIANO DA SILVA
 07114134444

Assinado de forma digital por
 TYSON CIPRIANO DA
 SILVA:07114134444
 Dados: 2024.07.02 15:57:18 -03'00'

PREFEITURA MUNICIPAL DE VERTENTES
SECRETARIA DE DESENVOLVIMENTO URBANO

COMPOSIÇÃO

PROJETO: PAVIMENTAÇÃO ASFALTICA DE DIVERSAS RUAS NO MUNICIPIO DE VERTENTES/PE.
LOCAL: MUNICIPIO DE VERTENTES/PE
ESTADO: Pernambuco

DATA : JULHO/2024

Composições Analíticas com Preço Unitário
Composições Principais

Composição	Código Banco	Descrição	Tipo	Und	Quant.	Valor Unit	Total	
Composição	89316 SINAPI	VASSOURA MECÂNICA REBOCÁVEL COM ESCOVA CILÍNDRICA, LARGURA ÚTL. DE VARRIMENTO DE 2,44 M - JUROS, AF_06/2014	CHOR - CUSTOS HORÁRIOS DE MÁQUINAS E EQUIPAMENTOS	H	1,0000000	0,98	0,98	
Insumo	00013726 SINAPI	VASSOURA MECÂNICA REBOCÁVEL COM ESCOVA CILÍNDRICA, LARGURA ÚTL. DE VARRIMENTO = 2,44M	Equipamento	UN	0,0000148	66,249,99	0,98	
			MO sem LS =>	0,00	LS =>	0,00	MO com LS =>	0,00
			Valor do BDI =>	0,23			Valor com BDI =>	1,21
Composição	53804 SINAPI	VASSOURA MECÂNICA REBOCÁVEL COM ESCOVA CILÍNDRICA, LARGURA ÚTL. DE VARRIMENTO DE 2,44 M - MANUTENÇÃO, AF_06/2014	CHOR - CUSTOS HORÁRIOS DE MÁQUINAS E EQUIPAMENTOS	H	1,0000000	4,63	4,63	
Insumo	00013726 SINAPI	VASSOURA MECÂNICA REBOCÁVEL COM ESCOVA CILÍNDRICA, LARGURA ÚTL. DE VARRIMENTO = 2,44M	Equipamento	UN	0,0000700	66,249,99	4,63	
			MO sem LS =>	0,00	LS =>	0,00	MO com LS =>	0,00
			Valor do BDI =>	1,12			Valor com BDI =>	5,75
Composição	90587 SINAPI	VIBRADOR DE IMERSÃO, DIÂMETRO DE PONTEIRA 45MM, MOTOR ELÉTRICO TRIFÁSICO POTÊNCIA DE 2 CV - CHI DIURNO, AF_06/2015	CHOR - CUSTOS HORÁRIOS DE MÁQUINAS E EQUIPAMENTOS	CHI	1,0000000	0,49	0,49	
Composição Auxiliar	90582 SINAPI	VIBRADOR DE IMERSÃO, DIÂMETRO DE PONTEIRA 45MM, MOTOR ELÉTRICO TRIFÁSICO POTÊNCIA DE 2 CV - DEPRECIÇÃO, AF_06/2015	CHOR - CUSTOS HORÁRIOS DE MÁQUINAS E EQUIPAMENTOS	H	1,0000000	0,40	0,40	
Composição Auxiliar	90583 SINAPI	VIBRADOR DE IMERSÃO, DIÂMETRO DE PONTEIRA 45MM, MOTOR ELÉTRICO TRIFÁSICO POTÊNCIA DE 2 CV - JUROS, AF_06/2015	CHOR - CUSTOS HORÁRIOS DE MÁQUINAS E EQUIPAMENTOS	H	1,0000000	0,09	0,09	
			MO sem LS =>	0,00	LS =>	0,00	MO com LS =>	0,00
			Valor do BDI =>	0,11			Valor com BDI =>	0,60
Composição	90586 SINAPI	VIBRADOR DE IMERSÃO, DIÂMETRO DE PONTEIRA 45MM, MOTOR ELÉTRICO TRIFÁSICO POTÊNCIA DE 2 CV - CHI DIURNO, AF_06/2015	CHOR - CUSTOS HORÁRIOS DE MÁQUINAS E EQUIPAMENTOS	CHP	1,0000000	1,31	1,31	
Composição Auxiliar	90582 SINAPI	VIBRADOR DE IMERSÃO, DIÂMETRO DE PONTEIRA 45MM, MOTOR ELÉTRICO TRIFÁSICO POTÊNCIA DE 2 CV - DEPRECIÇÃO, AF_06/2015	CHOR - CUSTOS HORÁRIOS DE MÁQUINAS E EQUIPAMENTOS	H	1,0000000	0,40	0,40	
Composição Auxiliar	90583 SINAPI	VIBRADOR DE IMERSÃO, DIÂMETRO DE PONTEIRA 45MM, MOTOR ELÉTRICO TRIFÁSICO POTÊNCIA DE 2 CV - JUROS, AF_06/2015	CHOR - CUSTOS HORÁRIOS DE MÁQUINAS E EQUIPAMENTOS	H	1,0000000	0,09	0,09	
Composição Auxiliar	90584 SINAPI	VIBRADOR DE IMERSÃO, DIÂMETRO DE PONTEIRA 45MM, MOTOR ELÉTRICO TRIFÁSICO POTÊNCIA DE 2 CV - MANUTENÇÃO, AF_06/2015	CHOR - CUSTOS HORÁRIOS DE MÁQUINAS E EQUIPAMENTOS	H	1,0000000	0,32	0,32	
Composição Auxiliar	90585 SINAPI	VIBRADOR DE IMERSÃO, DIÂMETRO DE PONTEIRA 45MM, MOTOR ELÉTRICO TRIFÁSICO POTÊNCIA DE 2 CV - MATERIALIA OPERACIONAL	CHOR - CUSTOS HORÁRIOS DE MÁQUINAS E EQUIPAMENTOS	H	1,0000000	0,50	0,50	
			MO sem LS =>	0,00	LS =>	0,00	MO com LS =>	0,00
			Valor do BDI =>	0,31			Valor com BDI =>	1,62
Composição	90582 SINAPI	VIBRADOR DE IMERSÃO, DIÂMETRO DE PONTEIRA 45MM, MOTOR ELÉTRICO TRIFÁSICO POTÊNCIA DE 2 CV - DEPRECIÇÃO, AF_06/2015	CHOR - CUSTOS HORÁRIOS DE MÁQUINAS E EQUIPAMENTOS	H	1,0000000	0,40	0,40	
Insumo	00013656 SINAPI	VIBRADOR DE IMERSÃO, DIÂMETRO DE PONTEIRA DE 45 MM, COM MOTOR ELÉTRICO TRIFÁSICO DE 2 CV - CHI	Equipamento	UN	0,0001280	3,202,60	0,40	
			MO sem LS =>	0,00	LS =>	0,00	MO com LS =>	0,00
			Valor do BDI =>	0,09			Valor com BDI =>	0,49
Composição	90583 SINAPI	VIBRADOR DE IMERSÃO, DIÂMETRO DE PONTEIRA 45MM, MOTOR ELÉTRICO TRIFÁSICO POTÊNCIA DE 2 CV - JUROS, AF_06/2015	CHOR - CUSTOS HORÁRIOS DE MÁQUINAS E EQUIPAMENTOS	H	1,0000000	0,09	0,09	
Insumo	00013656 SINAPI	VIBRADOR DE IMERSÃO, DIÂMETRO DE PONTEIRA DE 45 MM, COM MOTOR ELÉTRICO TRIFÁSICO DE 2 CV - CHI	Equipamento	UN	0,0000296	3,202,60	0,09	
			MO sem LS =>	0,00	LS =>	0,00	MO com LS =>	0,00
			Valor do BDI =>	0,02			Valor com BDI =>	0,11
Composição	90584 SINAPI	VIBRADOR DE IMERSÃO, DIÂMETRO DE PONTEIRA 45MM, MOTOR ELÉTRICO TRIFÁSICO POTÊNCIA DE 2 CV - MANUTENÇÃO, AF_06/2015	CHOR - CUSTOS HORÁRIOS DE MÁQUINAS E EQUIPAMENTOS	H	1,0000000	0,32	0,32	
Insumo	00013656 SINAPI	VIBRADOR DE IMERSÃO, DIÂMETRO DE PONTEIRA DE 45 MM, COM MOTOR ELÉTRICO TRIFÁSICO DE 2 CV - CHI	Equipamento	UN	0,0001000	3,202,60	0,32	
			MO sem LS =>	0,00	LS =>	0,00	MO com LS =>	0,00
			Valor do BDI =>	0,07			Valor com BDI =>	0,39

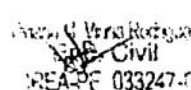
 Civil
 REAPE 033247-1

TYSON CIPRIANO
 DA
 SILVA:0711413444

Assinado de forma digital por
 TYSON CIPRIANO DA
 SILVA:0711413444
 Dados: 2024.07.02 15:57:34 -03'00'

PREFEITURA MUNICIPAL DE VERTENTES
SECRETARIA DE DESENVOLVIMENTO URBANO

COMPOSIÇÃO

PROJETO: PAVIMENTAÇÃO ASFALTICA DE DIVERSAS RUAS NO MUNICIPIO DE VERTENTES/PE.
 LOCAL: MUNICIPIO DE VERTENTES/PE
 ESTADO: Pernambuco

DATA: JULHO/2024

Composições Analíticas com Preço Unitário
Composições Principais

	Código Banco	Descrição	Tipo	Und	Quant.	Valor Unit	Total
Composição	90585 SINAPI	VIBROACABADORA DE IMERSÃO, DIÂMETRO DE PONTEIRA 45MM, MOTOR ELÉTRICO TRIFÁSICO POTÊNCIA DE 2 CV - MATERIAIS NA OPERAÇÃO. AF_06/2015	CHOR - CUSTOS HORÁRIOS DE MÁQUINAS E EQUIPAMENTOS	H	1,0000000	0,50	0,50
Insumo	00002705 SINAPI	ENERGIA ELETRICA ATE 2000 KWH INDUSTRIAL, SEM DEMANDA	Material	KWH	0,5200000	0,98	0,50
				MO sem LS =>	0,00	LS =>	0,00
				Valor do BDI =>	0,12	Valor com BDI =>	0,62
Composição	5837 SINAPI	VIBROACABADORA DE ASFALTO SOBRE ESTEIRAS, LARGURA DE PAVIMENTAÇÃO 1,90 M A 5,30 M, POTÊNCIA 105 HP CAPACIDADE 450 T/H - CHI DIURNO. AF_11/2014	CHOR - CUSTOS HORÁRIOS DE MÁQUINAS E EQUIPAMENTOS	CHI	1,0000000	139,43	139,43
Composição Auxiliar	88302 SINAPI	OPERADOR DE PAVIMENTADORA COM ENCARGOS COMPLEMENTARES	SEDI - SERVIÇOS DIVERSOS	H	1,0000000	33,74	33,74
Composição Auxiliar	89240 SINAPI	VIBROACABADORA DE ASFALTO SOBRE ESTEIRAS, LARGURA DE PAVIMENTAÇÃO 1,90 M A 5,30 M, POTÊNCIA 105 HP CAPACIDADE 450 T/H - DEPRECIAÇÃO. AF_11/2014	CHOR - CUSTOS HORÁRIOS DE MÁQUINAS E EQUIPAMENTOS	H	1,0000000	78,15	78,15
Composição Auxiliar	89241 SINAPI	VIBROACABADORA DE ASFALTO SOBRE ESTEIRAS, LARGURA DE PAVIMENTAÇÃO 1,90 M A 5,30 M, POTÊNCIA 105 HP CAPACIDADE 450 T/H - DEPRECIAÇÃO. AF_11/2014	CHOR - CUSTOS HORÁRIOS DE MÁQUINAS E EQUIPAMENTOS	H	1,0000000	27,54	27,54
				MO sem LS =>	29,93	LS =>	0,00
				Valor do BDI =>	33,78	Valor com BDI =>	173,21
Composição	5935 SINAPI	VIBROACABADORA DE ASFALTO SOBRE ESTEIRAS, LARGURA DE PAVIMENTAÇÃO 1,90 M A 5,30 M, POTÊNCIA 105 HP CAPACIDADE 450 T/H - GHP DIURNO. AF_11/2014	CHOR - CUSTOS HORÁRIOS DE MÁQUINAS E EQUIPAMENTOS	CHP	1,0000000	353,59	353,59
Composição Auxiliar	5710 SINAPI	VIBROACABADORA DE ASFALTO SOBRE ESTEIRAS, LARGURA DE PAVIMENTAÇÃO 1,90 M A 5,30 M, POTÊNCIA 105 HP CAPACIDADE 450 T/H - MANUTENÇÃO. AF_11/2014	CHOR - CUSTOS HORÁRIOS DE MÁQUINAS E EQUIPAMENTOS	H	1,0000000	125,63	125,63
Composição Auxiliar	5711 SINAPI	VIBROACABADORA DE ASFALTO SOBRE ESTEIRAS, LARGURA DE PAVIMENTAÇÃO 1,90 M A 5,30 M, POTÊNCIA 105 HP CAPACIDADE 450 T/H - MATERIAIS NA OPERAÇÃO. AF_11/2014	CHOR - CUSTOS HORÁRIOS DE MÁQUINAS E EQUIPAMENTOS	H	1,0000000	88,53	88,53
Composição Auxiliar	88302 SINAPI	OPERADOR DE PAVIMENTADORA COM ENCARGOS COMPLEMENTARES	SEDI - SERVIÇOS DIVERSOS	H	1,0000000	33,74	33,74
Composição Auxiliar	89240 SINAPI	VIBROACABADORA DE ASFALTO SOBRE ESTEIRAS, LARGURA DE PAVIMENTAÇÃO 1,90 M A 5,30 M, POTÊNCIA 105 HP CAPACIDADE 450 T/H - DEPRECIAÇÃO. AF_11/2014	CHOR - CUSTOS HORÁRIOS DE MÁQUINAS E EQUIPAMENTOS	H	1,0000000	78,15	78,15
Composição Auxiliar	89241 SINAPI	VIBROACABADORA DE ASFALTO SOBRE ESTEIRAS, LARGURA DE PAVIMENTAÇÃO 1,90 M A 5,30 M, POTÊNCIA 105 HP CAPACIDADE 450 T/H - DEPRECIAÇÃO. AF_11/2014	CHOR - CUSTOS HORÁRIOS DE MÁQUINAS E EQUIPAMENTOS	H	1,0000000	27,54	27,54
				MO sem LS =>	29,93	LS =>	0,00
				Valor do BDI =>	85,67	Valor com BDI =>	439,26
Composição	89240 SINAPI	VIBROACABADORA DE ASFALTO SOBRE ESTEIRAS, LARGURA DE PAVIMENTAÇÃO 1,90 M A 5,30 M, POTÊNCIA 105 HP CAPACIDADE 450 T/H - DEPRECIAÇÃO. AF_11/2014	CHOR - CUSTOS HORÁRIOS DE MÁQUINAS E EQUIPAMENTOS	H	1,0000000	78,15	78,15
Insumo	00010468 SINAPI	VIBROACABADORA DE ASFALTO SOBRE ESTEIRAS, LARGURA DE PAVIMENTAÇÃO 1,90 M A 5,30 M, POTÊNCIA 105 HP CAPACIDADE 450 T/H - DEPRECIAÇÃO. AF_11/2014	Equipamento	UN	0,0003400	1.953.900,00	78,15
				MO sem LS =>	0,00	LS =>	0,00
				Valor do BDI =>	18,93	Valor com BDI =>	97,08
Composição	89241 SINAPI	VIBROACABADORA DE ASFALTO SOBRE ESTEIRAS, LARGURA DE PAVIMENTAÇÃO 1,90 M A 5,30 M, POTÊNCIA 105 HP CAPACIDADE 450 T/H - DEPRECIAÇÃO. AF_11/2014	CHOR - CUSTOS HORÁRIOS DE MÁQUINAS E EQUIPAMENTOS	H	1,0000000	27,54	27,54
Insumo	00010468 SINAPI	VIBROACABADORA DE ASFALTO SOBRE ESTEIRAS, LARGURA DE PAVIMENTAÇÃO 1,90 M A 5,30 M, POTÊNCIA 105 HP CAPACIDADE 450 T/H - DEPRECIAÇÃO. AF_11/2014	Equipamento	UN	0,0000141	1.953.900,00	27,54
				MO sem LS =>	0,00	LS =>	0,00
				Valor do BDI =>	6,67	Valor com BDI =>	34,21
	Código Banco	Descrição	Tipo	Und	Quant.	Valor Unit	Total

VERTENTES
 Eng. Civil
 GREA-PE 033247-0

TYSON CIPRIANO DA SILVA:07114134444

Assinado de forma digital por
 TYSON CIPRIANO DA SILVA:07114134444
 Dados: 2024.07.02 15:57:50 -03'00'

PREFEITURA MUNICIPAL DE VERTENTES
SECRETARIA DE DESENVOLVIMENTO URBANO

COMPOSIÇÃO

PROJETO: PAVIMENTAÇÃO ASFALTICA DE DIVERSAS RUAS NO MUNICIPIO DE VERTENTES/PE.
 LOCAL: MUNICIPIO DE VERTENTES/PE
 ESTADO: Pernambuco

DATA : JULHO/2024

Composições Analíticas com Preço Unitário
Composições Principais

Composição	Código Banco	Descrição	Tipo	Und	Quant.	Valor Unit	Total	
5710 SINAPI		VIBROACABADORA DE ASFALTO SOBRE ESTEIRAS, LARGURA DE PAVIMENTAÇÃO 1,90 M A 5,30 M, POTÊNCIA 105 HP CAPACIDADE 450 TM - MANUTENÇÃO, AF 11/2014	CHOR - CUSTOS HORÁRIOS DE MÁQUINAS E EQUIPAMENTOS	H	1,0000000	125,63	125,63	
Insumo	00010189 SINAPI	VIBROACABADORA DE ASFALTO SOBRE ESTEIRAS, LARGURA DE PAVIMENTAÇÃO 1,90 M A 5,30 M, POTÊNCIA 105 HP CAPACIDADE 450 TM - MANUTENÇÃO, AF 11/2014	Equipamento	UN	0,0000643	1.953.900,00	125,63	
			MO sem LS =>	0,00	LS =>	0,00	MO com LS =>	0,00
			Valor do BDI =>	30,44			Valor com BDI =>	156,07

Composição	Código Banco	Descrição	Tipo	Und	Quant.	Valor Unit	Total	
5711 SINAPI		VIBROACABADORA DE ASFALTO SOBRE ESTEIRAS, LARGURA DE PAVIMENTAÇÃO 1,90 M A 5,30 M, POTÊNCIA 105 HP CAPACIDADE 450 TM - MANUTENÇÃO, AF 11/2014	CHOR - CUSTOS HORÁRIOS DE MÁQUINAS E EQUIPAMENTOS	H	1,0000000	88,53	88,53	
Insumo	00004221 SINAPI	ÓLEO DIESEL COMBUSTIVEL COMUM	Material	L	14,8600000	5,95	88,53	
			MO sem LS =>	0,00	LS =>	0,00	MO com LS =>	0,00
			Valor do BDI =>	21,45			Valor com BDI =>	109,98

Composição	Código Banco	Descrição	Tipo	Und	Quant.	Valor Unit	Total	
86879 SINAPI		VALVULA EM PLASTICO 1 PARA PIA, TANQUE OU LAVATORIO, COM OU SEM LADRÃO - FORNECIMENTO E INSTALAÇÃO, AF_01/2020	INHÍ - INSTALAÇÕES HIDROS SANITARIAS	UN	1,0000000	9,67	9,67	
Composição Auxiliar	86267 SINAPI	ENCANADOR OU BOMBEIRO HIDRÁULICO COM ENCARGOS COMPLEMENTARES	SEDI - SERVIÇOS DIVERSOS	H	0,1232000	24,70	3,04	
Composição Auxiliar	88316 SINAPI	SERVENTE COM ENCARGOS COMPLEMENTARES	SEDI - SERVIÇOS DIVERSOS	H	0,0388000	20,28	0,78	
Insumo	00003146 SINAPI	FITA VEDA ROSCA EM ROLOS DE 18 MM X 10 M (L X C)	Material	UN	0,0332000	3,00	0,09	
Insumo	00006153 SINAPI	VALVULA EM PLASTICO BRANCO PARA TANQUE OU LAVATORIO 1", SEM UNHO E SEM LADRÃO	Material	UN	1,0000000	5,76	5,76	
			MO sem LS =>	3,10	LS =>	0,00	MO com LS =>	3,10
			Valor do BDI =>	2,34			Valor com BDI =>	12,01

Composição	Código Banco	Descrição	Tipo	Und	Quant.	Valor Unit	Total	
86280 SINAPI		VALVULA EM PLASTICO CROMADO TIPO AMERICANA 3,1/2 X 1,1/2 SEM ADAPTADOR PARA PIA - FORNECIMENTO E INSTALAÇÃO, AF_01/2020	INHÍ - INSTALAÇÕES HIDROS SANITARIAS	UN	1,0000000	27,53	27,53	
Composição Auxiliar	86267 SINAPI	ENCANADOR OU BOMBEIRO HIDRÁULICO COM ENCARGOS COMPLEMENTARES	SEDI - SERVIÇOS DIVERSOS	H	0,1232000	24,70	3,04	
Composição Auxiliar	88316 SINAPI	SERVENTE COM ENCARGOS COMPLEMENTARES	SEDI - SERVIÇOS DIVERSOS	H	0,0388000	20,28	0,78	
Insumo	00003146 SINAPI	FITA VEDA ROSCA EM ROLOS DE 18 MM X 10 M (L X C)	Material	UN	0,0480000	3,00	0,14	
Insumo	00005156 SINAPI	VALVULA EM PLASTICO CROMADO TIPO AMERICANA PARA PIA DE COZINHA 3,1/2" X 1,1/2", SEM ADAPTADOR	Material	UN	1,0000000	23,57	23,57	
			MO sem LS =>	3,10	LS =>	0,00	MO com LS =>	3,10
			Valor do BDI =>	6,67			Valor com BDI =>	34,20

Valéria M. Viana Rocha
 ERO-001
 CREA-PE 033267

TYSON CIPRIANO DA SILVA:07114134444

Assinado de forma digital por
 TYSON CIPRIANO DA SILVA:07114134444
 Dados: 2024.07.02 15:58:08 -03'00'

11. DOCUMENTAÇÃO FOTOGRÁFICA

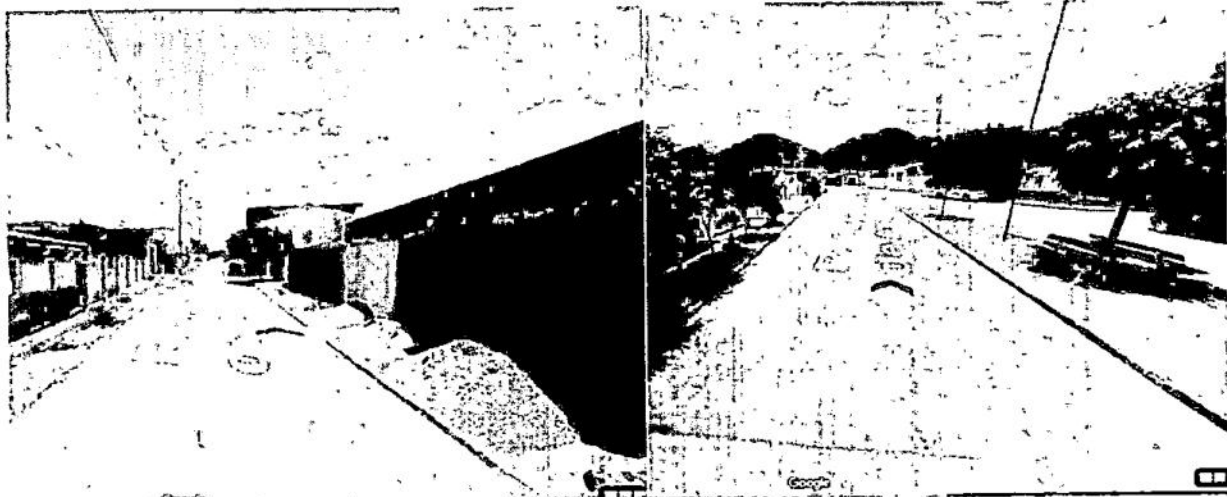
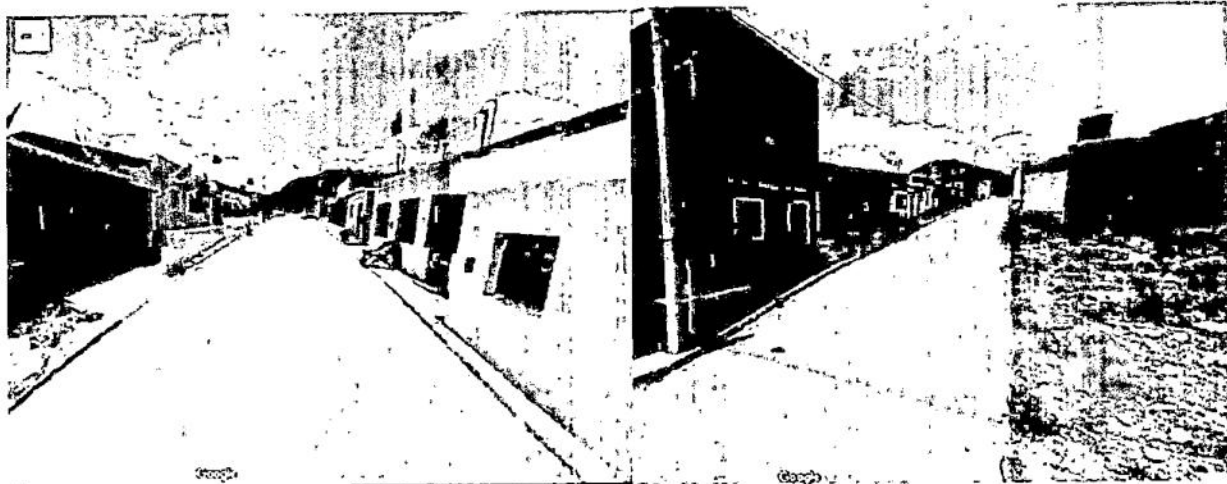
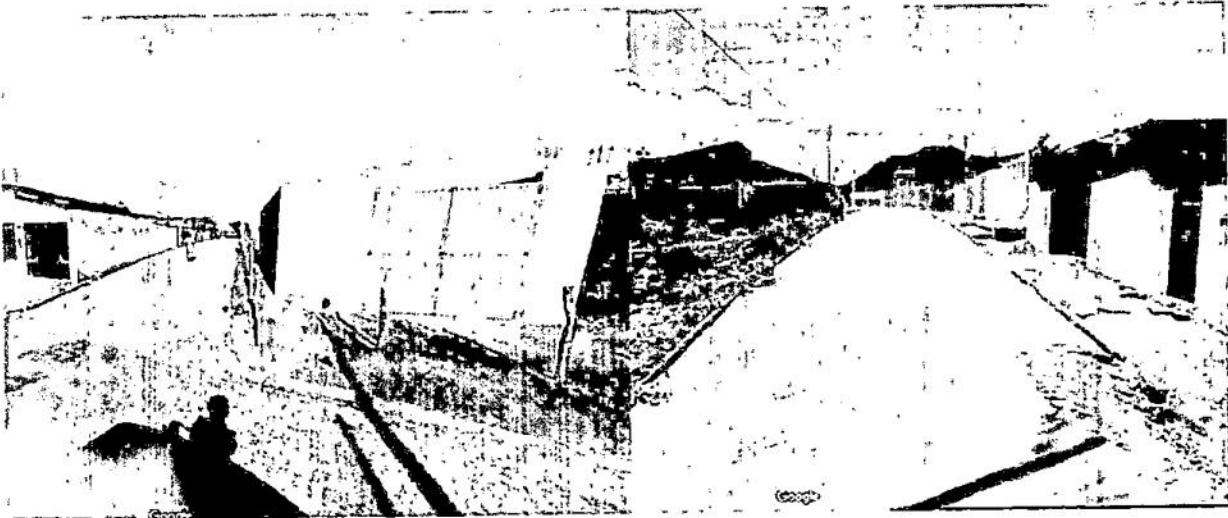



PREFEITURA DAS
VERTENTES
SECRETARIA DE
DESENVOLVIMENTO
URBANO
CADA UM MELHOR

13.ANEXO

VER VERTENTES



SECRETARIA DE DESENVOLVIMENTO URBANO

Verificação de Vertentes
Eng.º CIVIL
CREA-PE 03324

TYSON CIPRIANO
DA
SILVA:07114134444

Assinado de forma digital por
TYSON CIPRIANO DA
SILVA:07114134444
Dados: 2024.07.02 15:39:04 -03'00'

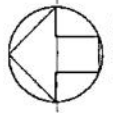

Orientação
 O plano foi elaborado de acordo com o alinhamento das ruas e lotes existentes no terreno, sendo que a orientação foi dada pelo alinhamento da Rua São José, Vertentes-PE.

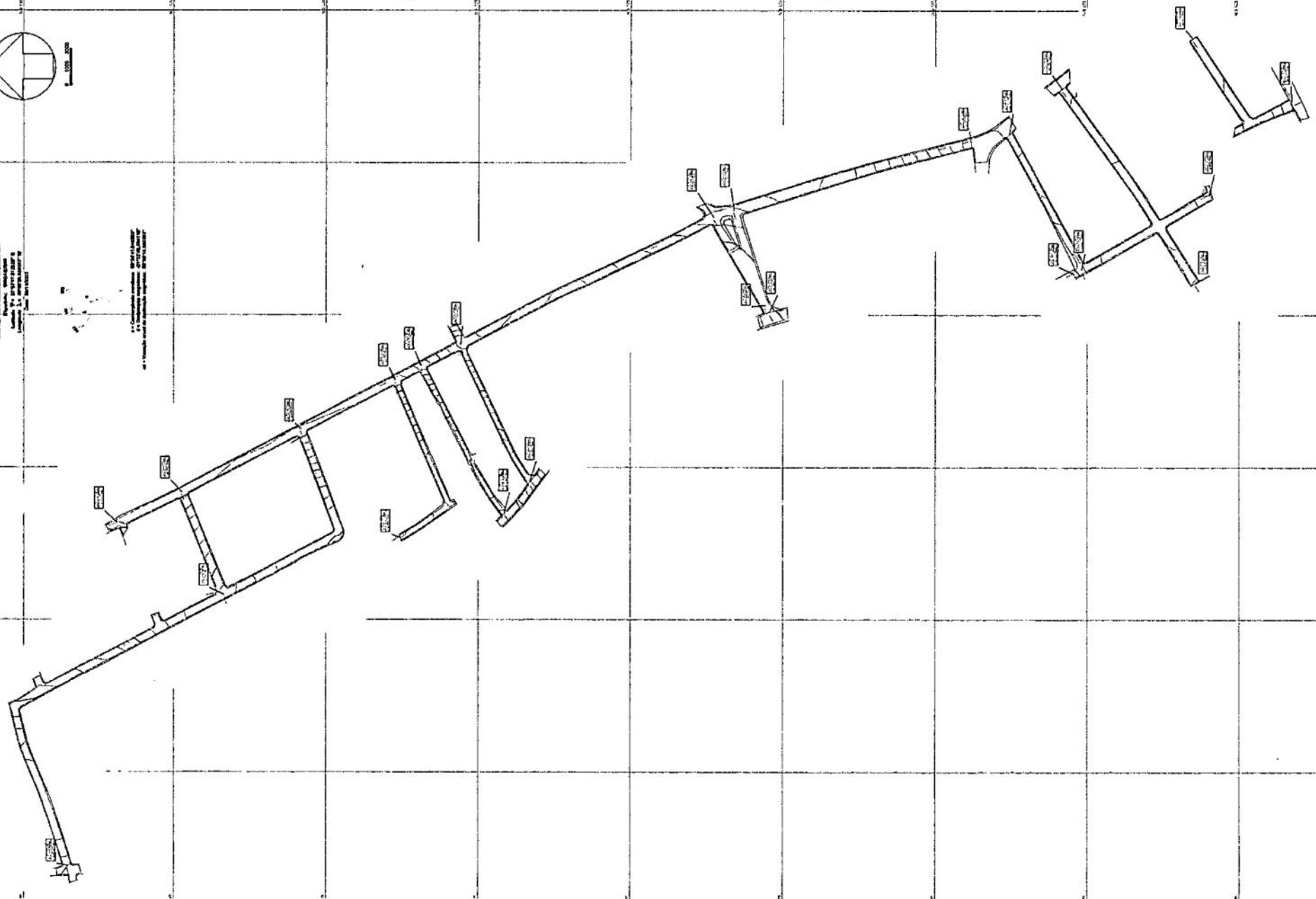

PLANTA BAIXA- CURVA DE NÍVEL
 ESC. 1/1200

Wiane M. Viana Rodrigues
 Eng. Civil
 CREA-PE 033247-C



PREFEITURA MUNICIPAL DAS VERTENTES	PRANCHA
EMPREENHIMENTO: RECAPAMENTO ASFÁLTICO	1/3
TRECHO: DIVERSAS RUAS NO BAIRRO SÃO JOSÉ, VERTENTES-PE	
PREFEITO: ROMERO LEAL	ESCALA:
SECRETÁRIO DE DES. URBANO: GERTULIO TAVOTE	1/1200
	DATA: JULHO/2024

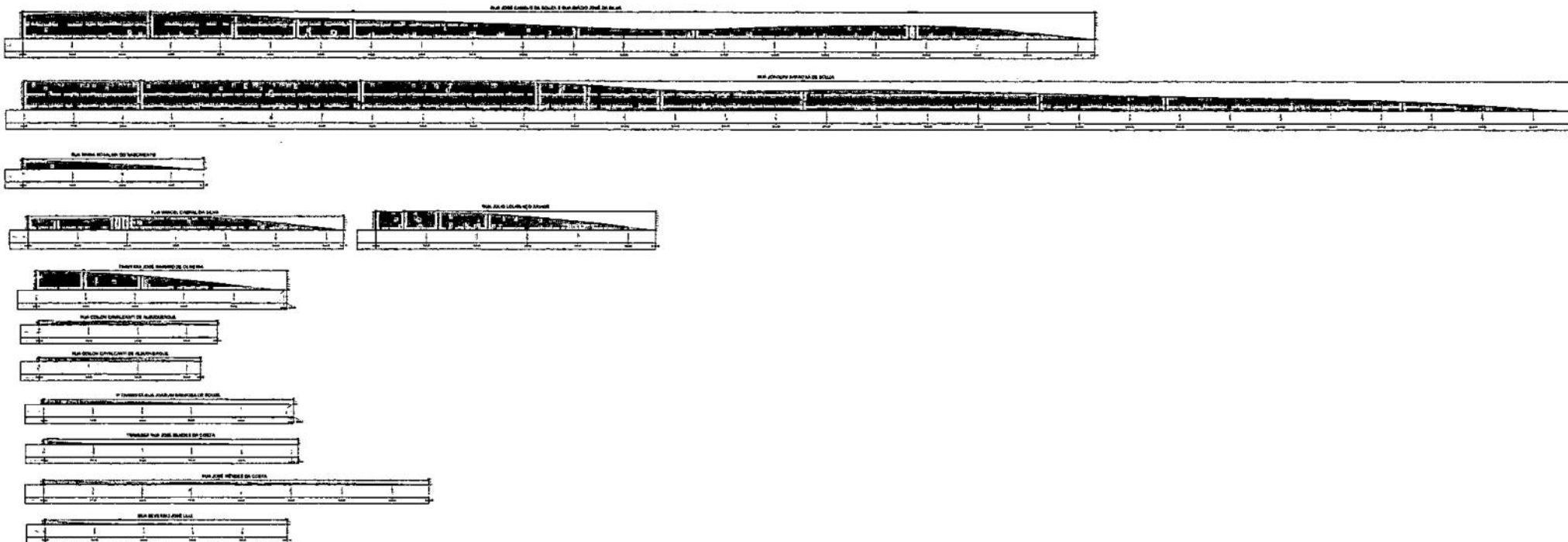

PERFIL PLANIALTIMÉTRICO
 ESC. 1/800

[Handwritten Signature]
 Viviane M. Viana Rodrigues
 Eng. Civil
 CREA-PE 033247-D

	PREFEITURA DAS VERTENTES	PREFEITURA MUNICIPAL DAS VERTENTES EMPREENDIMENTO: RECAPAMEN TO ASFÁLTICO TRECHO: DIVERSAS RUAS NO BARRIO SÃO JOSÉ, VERTENTES-PE	PRANCHA 2/3
	SECRETARIA DE DESENVOLVIMENTO URBANO CADA VEZ MELHOR	PREFEITO: ROMERO LEAL SECRETÁRIO DE DES. URBANO: GERTUDDO TIMOTEO	ESCALA: 1/1200
			DATA: JULHO/2024

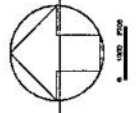

Orientação
 Direção da Rua: [illegible]
 Direção da Rua: [illegible]
 Direção da Rua: [illegible]
 Direção da Rua: [illegible]
 Direção da Rua: [illegible]

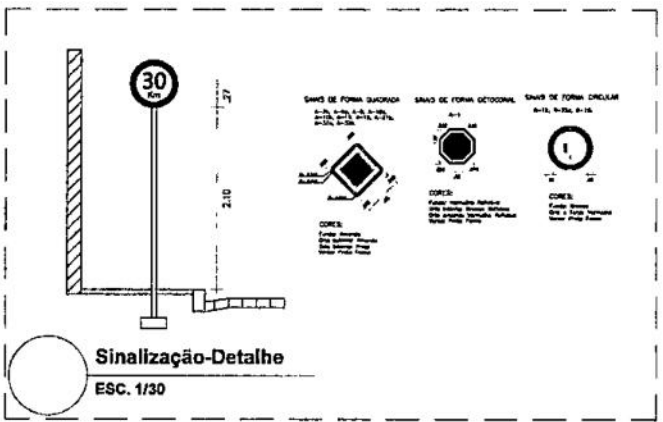
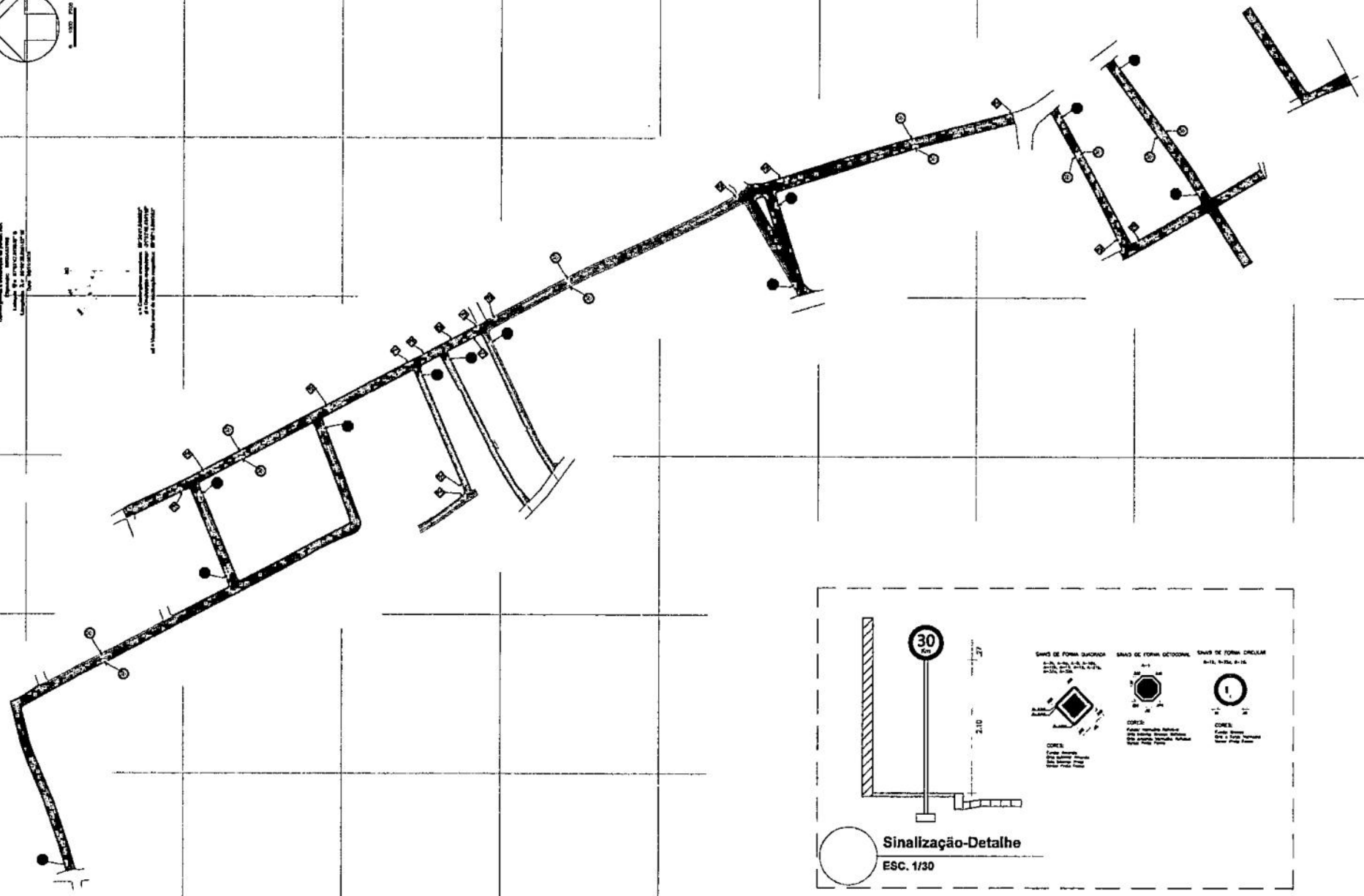

PLANTA BAIXA- GEOMETRIA E SINALIZAÇÃO
 ESC. 1/1200

Wlaine M. Viana Rodrigues
 Eng. Civil
 CREA-PE 033247-D

PRFETURA DAS VERTENTES
 SECRETARIA DE DESENVOLVIMENTO URBANO
 CADA 942 MELHOR

PRFETURA MUNICIPAL DAS VERTENTES	PRANCHA
EMPREENHIMENTO: RECAPAMENTO ASFÁLTICO	3/3
TRECHO: DIVERSAS RUAS NO BAIRRO SÃO JOSÉ, VERTENTES-PE	
PRFETITO: ROMERO LEAL	ESCALA:
SECRETÁRIO DE DES. URBANO: GERTULIO TIMÓTEO	1/1200
	DATA: JULHO/2024



Anotação de Responsabilidade Técnica - ART
Lei nº 6.496, de 7 de dezembro de 1977

CREA-PE

ART OBRA / SERVIÇO
Nº PE20241163845

Conselho Regional de Engenharia e Agronomia de Pernambuco

INICIAL

1. Responsável Técnico

VIVIANE MARIA VIANA RODRIGUES

Título profissional: ENGENHEIRA CIVIL

RNP: 1802385657

Registro: PE033247 PE

Empresa contratada: TCS EMPREENDIMENTOS LTDA

Registro : 0000717703-PE

2. Dados do Contrato

Contratante: Prefeitura Municipal de Vertentes

CPF/CNPJ: 10.296.887/0001-60

RUA Dr. Emídio Cavalcante

Nº: 97

Complemento:

Bairro: Centro

Cidade: Vertentes

UF: PE

CEP: 55770000

Contrato: 170/2024

Celebrado em: 18/06/2024

Valor: R\$ 35.000,00

Tipo de contratante: Pessoa Jurídica de Direito Público

Ação Institucional: Outros

3. Dados da Obra/Serviço

RUA DIVERSAS

Nº: S/N

Complemento:

Bairro: DIVERSOS BAIRROS

Cidade: Vertentes

UF: PE

CEP: 55770000

Data de Início: 18/06/2024

Previsão de término: 18/07/2024

Coordenadas Geográficas: 0, 0

Finalidade: Infraestrutura

Código: Não Especificado

Proprietário: Prefeitura Municipal de Vertentes

CPF/CNPJ: 10.296.887/0001-60

4. Atividade Técnica

14 - Elaboração

Quantidade

Unidade

80 - Projeto > TRANSPORTES > INFRAESTRUTURA URBANA > DE PAVIMENTAÇÃO > #4.2.1.2 -
ASFÁLTICA PARA VIAS URBANAS

344,16

m3

Após a conclusão das atividades técnicas o profissional deve proceder a baixa desta ART

5. Observações

EXECUÇÃO DE SERVIÇOS DE ENGENHARIA CIVIL DESTINADOS A ELABORAÇÃO DE PROJETO BÁSICO PARA RECAPEAMENTO ASFÁLTICO EM CBUQ (CONCRETO BETUMINOSO USINADO A QUENTA), EM DIVERSAS RUAS PAVIMENTADAS DA CIDADE DE VERTENTES/PE.(PROJETO, MEMORIAL DESCRITIVO, PLANILHA ORÇAMENTARIA, MEMORIA DE CALCULO, COMPOSIÇÃO DE PREÇO)

6. Declarações

7. Entidade de Classe

NÃO OPTANTE

8. Assinaturas

Declaro serem verdadeiras as informações acima

Viviane M. Viana Rodrigues
Eng. Civil
CREA-PE 033247-D

VIVIANE MARIA VIANA RODRIGUES - CPF: 933.256.654-20

Local

data

Prefeitura Municipal de Vertentes - CNPJ: 10.296.887/0001-60

9. Informações

* Conforme Art. 4º da Resolução 1025/2009: O registro da ART efetiva-se após o seu cadastro no sistema eletrônico do CREA e o recolhimento do valor correspondente

10. Valor

Valor da ART: R\$ 262,55

Registrada em: 02/07/2024

Valor pago: R\$ 262,55

Nosso Número: 8306569988

A autenticidade desta ART pode ser verificada em: <http://crea-pe.silac.com.br/publico>, com a chave: 41yB0
Impresso em: 03/07/2024 às 09:33:58 por: ip: 170.246.165.11

www.creape.org.br

creape@creape.org.br

Tel: (81) 3423-4383

Fax: (81) 3423-4383

CREA-PE
Conselho Regional de Engenharia
e Agronomia de Pernambuco



EDITAL DE LICITAÇÃO
PROCESSO LICITATÓRIO Nº 056/2024
CONCORRÊNCIA Nº 006/2024

PREÂMBULO

A Administração Municipal torna público o **Processo Licitatório nº 056/2024**, realizado pela Prefeitura Municipal de Vertentes, sob a condução da Agente de Contratação, designada pela Portaria nº 001/2024, do dia 02 de janeiro de 2024, na modalidade **Concorrência**, na forma **Eletrônica**, consoante **Edital nº 006/2024**, para a execução de obra, por regime de empreitada por preço global, do tipo menor preço, com disputa aberta.

O certame será regido pelas disposições da Lei Federal nº 14.133, de 1º de abril de 2021, da Lei Complementar nº 123/2006, do Decreto Municipal nº 048, de 15 de dezembro de 2023, (https://transparencia.vertentes.pe.gov.br/uploads/5425/1/atos-oficiais/2023/decretos/1708536719_mun--dec-482023--regulamento-aplicacao--lei-fed-14.1332021.pdf) assim como de forma subsidiária as Leis Federais nº 10.406/2002, 12.846/2013 e demais normas legais em vigor aplicáveis ao presente processo, conforme condições estabelecidas neste edital.

Informações Preliminares:

- a) Envio eletrônico das propostas: a partir das 11h (onze horas) do dia 05/07/2024;
- b) Fim do recebimento das propostas: às 11h (onze horas) do dia 19/07/2024;
- c) Abertura das Propostas de Preços: às 11h (onze horas) do dia 19/07/2024;
- d) Início da Sessão de Disputa de Preços: às 11h (onze horas) do dia 19/07/2024;
- e) Referência de Tempo: Horário de Brasília/DF;
- f) Local: Portal Bolsa Nacional de Compras – BNC: <https://bnc.org.br/>;
- g) Endereço eletrônico para formalização de consultas: cplvertentes@gmail.com.

1. DO OBJETO

1.1. O objeto da presente licitação é a escolha da proposta mais vantajosa para a execução de obra, de engenharia civil, destinada à construção de pavimentação asfáltica em diversas ruas do Bairro São José, em Vertentes-PE.

1.2. As especificações detalhadas do objeto constam do **Anexo I** (projeto básico), que faz parte integrante deste edital.

2. DAS DISPOSIÇÕES INICIAIS

2.1. A licitante deverá observar rigorosamente as datas e os horários limites para o recebimento e a abertura da proposta, atentando também para o início da disputa.

2.2. Todas as referências de tempo no edital, no aviso de licitação e durante a sessão pública, observarão, obrigatoriamente, o **horário de Brasília-DF**, e, dessa forma, serão registradas no sistema eletrônico e na documentação relativa ao certame.

2.3. Observado o prazo legal, a licitante poderá formular consulta através do próprio sistema no campo “mensagens”, ou pelo e-mail: cplvertentes@gmail.com.

2.4. A Concorrência será realizada em sessão pública, por meio dos recursos da tecnologia da informação – INTERNET, utilizando-se, para tanto, métodos de autenticação de acesso e recursos de criptografia, garantindo segurança em todas as fases do certame.

2.5. Os trabalhos serão conduzidos por servidores públicos designados através de ato interno, mediante a inserção e monitoramento de dados gerados ou transferidos para o aplicativo “BNC”, constante da página eletrônica da Bolsa Nacional de Compras, coordenadora do sistema.

3. DOS RECURSOS ORÇAMENTÁRIOS

3.1. As despesas para execução do objeto correrão por conta das seguintes dotações orçamentárias:

Unidade Orçamentária: 15003 - Departamento de Urbanismo;

Função: 15 - Urbanismo;

SubFunção: 451 - Infraestrutura Urbana;

Programa (PPA): 1504 - Infraestrutura Municipal;

Ação (LOA): 1.1162 - Pavimentação de vias e acessos, incluindo recapeamento asfáltico;

Elemento de Despesa: 4.4.90.51 - Obras e Instalações;

Dotação Orçamentária: (91) 15003/15.451.1162.1.1163.

4. DAS CONDIÇÕES DE PARTICIPAÇÃO

4.1. Poderão participar desta Concorrência interessados cujo ramo de atividade seja compatível com o objeto desta licitação, regularmente estabelecidos no País, que satisfaçam todas as exigências, especificações e normas contidas no projeto básico, neste edital e seus anexos, desde que previamente cadastrada junto à **Bolsa Nacional de Compras**.

4.2. Os consórcios poderão participar do respectivo processo, e deverão atender aos requisitos estabelecidos no artigo 15 da Lei nº 14.133/2021, inclusive o § 1º que, neste edital estabelece um valor de 20% (vinte por cento) a mais sobre o valor exigido de licitante individual para a habilitação econômico-financeira.

4.3. O objeto desta licitação será disputado em regime de ampla concorrência.

4.4. Não poderá participar desta licitação licitantes:

4.4.1. Empresas que estejam suspensas e/ou impedidas de licitar/contratar com a Prefeitura Municipal de Vertentes;

4.4.2. Empresas que estejam declaradas inidôneas para licitar ou contratar com a Administração Pública;

4.4.3. Empresas que não atendam às condições deste edital e seu(s) anexo(s);

4.4.4. Estrangeiros que não tenham representação legal no Brasil com poderes expressos para receber citação e responder administrativa ou judicialmente;

4.4.5. Que se enquadrem nas vedações previstas no art. 14, da Lei nº 14.133/2021;

4.4.6. Empresas que não estejam aptas para participar deste processo licitatório;

4.4.7. Empresas que não comprovem possuir instalações físicas, nem exerça atividade mercantil compatível com o objeto deste edital;

4.4.8. Empresas que nos 5 (cinco) anos anteriores à divulgação deste edital tenham sido condenadas judicialmente, com trânsito em julgado, por exploração de trabalho infantil, por submissão de trabalhadores a condições análogas às de escravo ou por contratação de adolescentes nos casos vedados pela legislação trabalhista;

4.4.9. Empresas controladoras, controladas ou coligadas, nos termos da Lei nº 6.404, de 15 de dezembro de 1976, concorrendo entre si;

4.4.10. Aquele que mantenha vínculo de natureza técnica, comercial, econômica, financeira, trabalhista ou civil com dirigente do órgão ou entidade contratante ou com agente público que desempenhe função na licitação ou atue na fiscalização ou na gestão do contrato, ou que deles seja cônjuge, companheiro ou parente em linha reta, colateral ou por afinidade, até o terceiro grau;

4.4.11. Direta ou indiretamente, da licitação ou da execução do contrato, agente público do órgão ou entidade contratante, devendo ser observadas as situações que possam configurar conflito de interesses no exercício ou após o exercício do cargo ou emprego, nos termos da legislação que disciplina a matéria, conforme § 1º do art. 9º da Lei nº 14.133/2021.

5. DO CREDENCIAMENTO ATRAVÉS DA BOLSA NACIONAL DE COMPRAS

5.1. A licitante interessada deverá estar credenciada, de forma direta ou através de empresas associadas à Bolsa Nacional de Compras, pelo menos até o horário fixado no edital para o recebimento das propostas.

5.2. O cadastramento da licitante deverá ser requerido nos seguintes termos:

5.2.1. Os participantes que desejarem operar por meio de empresa associada à BNC – Bolsa Nacional de Compras deverão nomear, através do instrumento de mandato com firma reconhecida, atribuindo-lhe poderes para formular lances de preços e praticar todos os demais atos e operações no site: <https://bnc.org.br/>.

5.2.2. A participação da licitante nesta Concorrência se dará por meio de participação direta ou através de empresas associadas à BNC – Bolsa Nacional de Compras, a qual deverá manifestar, por meio de seu operador designado, em campo próprio do sistema, pleno conhecimento, aceitação e atendimento às exigências de habilitação previstas no edital.

5.3. O custo de operacionalização e uso do sistema ficará a cargo da licitante participante do certame, que pagará a Bolsa Nacional de Compras, provedora do sistema eletrônico, o equivalente ao plano definido pela Bolsa Nacional de Compras e contratado pela licitante, a título de taxa pela utilização dos recursos de tecnologia da informação, em conformidade com o regulamento operacional da BNC – Bolsa Nacional de Compras.

5.4. A participação nesta Concorrência, na forma eletrônica, se dará por meio da digitação de senha pessoal e intransferível do representante credenciado e subseqüente encaminhamento da proposta de preços, exclusivamente por meio do sistema eletrônico, observado data e horário limite estabelecido.

5.5. O acesso do operador à Concorrência se dará para efeito de encaminhamento de proposta de preço e lances sucessivos de preços, em nome da licitante, o que ocorrerá mediante prévia definição de senha privativa.

5.6. A chave de identificação e a senha dos operadores poderão ser utilizadas em qualquer licitação, salvo quando canceladas por solicitação do credenciado ou por iniciativa da BNC – Bolsa Nacional de Compras.

5.7. O credenciamento da licitante e de seu representante legal junto ao sistema eletrônico implica a responsabilidade legal pelos atos praticados e a presunção de capacidade técnica para a realização das transações inerentes à Concorrência.

5.8. Caberá à licitante acompanhar as operações no sistema eletrônico durante a sessão pública da Concorrência, ficando responsável pelo ônus decorrente da perda de negócios diante da inobservância de quaisquer mensagens emitidas pelo sistema ou de sua desconexão.

5.9. Qualquer dúvida em relação ao credenciamento e acesso ao sistema operacional poderá ser esclarecida mediante os contatos seguintes: [Https://bnc.org.br/](https://bnc.org.br/), Fone/WhatsApp: (42) 3026-4550 – Ponta Grossa-PR, E-mail: contato@bnc.org.br.

5.10. É de exclusiva responsabilidade do usuário o sigilo da senha, bem como seu uso em qualquer transação efetuada diretamente ou por seu representante, não cabendo a Bolsa Nacional de Compras a responsabilidade por eventuais danos decorrentes de uso indevido da senha, ainda que por terceiros.

5.11. A microempresa ou empresa de pequeno porte, além da apresentação da declaração constante no (Anexo III) e de outros documentos comprobatórios para fins de habilitação, deverá, quando do cadastramento da proposta inicial de preços a ser digitada no sistema, verificar nos dados cadastrais **se assinalou o regime ME/EPP** no sistema conforme o seu regime de tributação para fazer valer o direito de prioridade do desempate. (art. 44 e 45 da LC 123/2006)

6. DO REGULAMENTO OPERACIONAL DO CERTAME

6.1. O certame será conduzido por Agente de Contratação, com o auxílio da Equipe de Apoio, que terá, em especial, as seguintes atribuições:

6.1.1. Conduzir a sessão pública;

6.1.2. Receber, examinar e decidir as impugnações e os pedidos de esclarecimentos ao edital e aos anexos, além de poder requisitar subsídios formais aos responsáveis pela elaboração desses documentos;

6.1.3. Verificar a conformidade da proposta em relação aos requisitos estabelecidos no edital;

6.1.4. Coordenar a sessão pública e o envio de lances;

6.1.5. Verificar e julgar as condições de habilitação;

6.1.6. Sanear erros ou falhas que não alterem a substância das propostas, dos documentos de habilitação e sua validade jurídica;

6.1.7. Receber, examinar, decidir os recursos e encaminhá-los à autoridade competente quando mantiver sua decisão;

6.1.8. Indicar o vencedor do certame;

6.1.9. Conduzir os trabalhos da equipe de apoio;

6.1.10. Encaminhar o processo devidamente instruído à autoridade competente e propor a adjudicação e homologação.

6.2. A Agente de Contratação poderá solicitar manifestação técnica da assessoria jurídica ou de outros setores do órgão ou da entidade, a fim de subsidiar sua decisão.

7. DA APRESENTAÇÃO DA PROPOSTA E DOS DOCUMENTOS DE HABILITAÇÃO

7.1. As licitantes encaminharão, exclusivamente por meio do sistema, concomitantemente com os documentos de habilitação exigidos no edital, proposta com a descrição do objeto ofertado e o preço, até a data e o horário estabelecidos para o fim do recebimento das propostas, quando, então, encerrar-se-á automaticamente a etapa de envio dessa documentação.

7.2. O encaminhamento de proposta e documentos para o sistema eletrônico pressupõe o pleno conhecimento e atendimento às exigências de habilitação previstas no edital.

7.2.1. A licitante será responsável por todas as transações que forem efetuadas em seu nome no sistema eletrônico, assumindo como firmes e verdadeiras suas propostas, lances e documentos de habilitação.

7.3. O envio da proposta, acompanhada dos documentos de habilitação exigidos neste edital, ocorrerá por meio de chave de acesso e senha.

7.4. As Microempresas e Empresas de Pequeno Porte deverão encaminhar a documentação de habilitação, ainda que haja alguma restrição de regularidade fiscal e trabalhista, nos termos do art. 43, § 1º da LC nº 123, de 2006.

7.5. Incumbirá à licitante acompanhar as operações no sistema eletrônico durante a sessão pública da Concorrência, ficando responsável pelo ônus decorrente da perda de negócios, diante da inobservância de quaisquer mensagens emitidas pelo sistema ou de sua desconexão.

7.6. Até a abertura da sessão pública, as licitantes poderão retirar ou substituir a proposta e os documentos de habilitação anteriormente inseridos no sistema.

7.7. Não será estabelecida, nessa etapa do certame, ordem de classificação entre as propostas apresentadas, o que somente ocorrerá após a realização dos procedimentos de negociação e julgamento da proposta.

7.8. Os documentos que compõem a proposta e a habilitação da licitante melhor classificada somente serão disponibilizados para avaliação da Agente de Contratação e para acesso público após o encerramento do envio de lances.

8. DO PREENCHIMENTO DA PROPOSTA

8.1. A licitante deverá enviar sua proposta mediante o preenchimento, no sistema eletrônico, dos seguintes campos:

8.1.1. Valor do item;

8.1.2. Quantidade, devendo ser observada aquela estabelecida no projeto básico;

8.1.3. Descrição do item;

8.1.4. Informações outras quando necessárias à formulação da proposta, em consonância com o projeto básico, como por exemplo marca, fabricante, procedência, etc.

8.2. Nos valores propostos estarão inclusos todos os custos operacionais, encargos previdenciários, trabalhistas, tributários, comerciais e quaisquer outros que incidam direta ou indiretamente na execução do objeto contratual.

8.3. O valor global estabelecido pela Administração é de R\$ 1.888.842,71 (um milhão, oitocentos e oitenta e oito mil, oitocentos e quarenta e dois reais, setenta e um centavos).

9. DA ABERTURA DA SESSÃO, CLASSIFICAÇÃO DAS PROPOSTAS E FORMULAÇÃO DE LANCES

9.1. A abertura da presente licitação dar-se-á em sessão pública, por meio de sistema eletrônico, na data, horário e local indicados neste edital.

9.1.1. Não havendo comunicação em contrário as sessões ficarão abertas até às 17h (dezessete horas), em dias de expediente normal no órgão licitante.

9.2. A Agente de Contratação verificará as propostas apresentadas, desclassificando desde logo aquelas que não estejam em conformidade com os requisitos estabelecidos neste edital, desde que contenham vícios insanáveis ou não apresentem as especificações compatíveis com o projeto básico.

9.2.1. Também será desclassificada a proposta caso a licitante se identifique antes do encerramento de lances.

9.2.2. A desclassificação será sempre fundamentada e registrada no sistema, com acompanhamento em tempo real por todos os participantes.

9.2.3. A não desclassificação da proposta não impede o seu julgamento definitivo em sentido contrário, levado a efeito na fase de aceitação.

9.3. O sistema ordenará automaticamente as propostas classificadas, sendo que somente estas participarão da fase de lances.

9.4. O sistema disponibilizará campo próprio para troca de mensagens entre a Agente de Contratação e as licitantes.

9.5. Iniciada a etapa competitiva, as licitantes deverão encaminhar lances exclusivamente por meio do sistema eletrônico, sendo imediatamente informados do seu recebimento e do valor consignado no registro.

9.5.1. Aberta a etapa competitiva, os representantes das licitantes deverão estar conectados ao sistema para participar da sessão de lances.

9.5.2. O lance deverá ser ofertado pelo **valor global**.

9.5.3. Durante a sessão pública as licitantes serão informadas, em tempo real, do valor do menor lance registrado, vedada a identificação da licitante.

9.6. As licitantes poderão oferecer lances sucessivos, observando o horário fixado para a abertura da sessão e as regras estabelecidas no edital.

9.7. A licitante somente poderá oferecer lance de valor inferior ao último por ele ofertado e registrado pelo sistema.

9.8. O intervalo mínimo de diferença de valores entre os lances, que incidirá tanto em relação aos lances intermediários quanto em relação à proposta que cobrir a melhor oferta deverá ser a partir de R\$ 200,00 (duzentos reais).

9.9. Não serão aceitos dois ou mais lances de mesmo valor, prevalecendo aquele que for recebido e registrado em primeiro lugar pelo sistema.

9.10. A licitante poderá, uma única vez, excluir seu último lance ofertado, no intervalo de quinze segundos após o registro no sistema, na hipótese de lance inconsistente ou inexecutável.

9.11. Será adotado para o envio de lances nesta Concorrência o modo de disputa “aberto”, em que as licitantes apresentarão lances públicos e sucessivos, com prorrogações.

9.12. A etapa de lances da sessão pública terá duração de dez minutos e, após isso, será prorrogada automaticamente pelo sistema quando houver lance ofertado nos últimos dois minutos do período de duração da sessão pública.

9.13. A prorrogação automática da etapa de lances, de que trata o item anterior, será de dois minutos e ocorrerá sucessivamente sempre que houver lances enviados nesse período de prorrogação, inclusive no caso de lances intermediários.

9.14. Não havendo novos lances na forma estabelecida nos itens anteriores, a sessão pública encerrar-se-á automaticamente, e o sistema ordenará e divulgará os lances conforme a ordem final de classificação.

9.15. Encerrada a fase competitiva sem que haja a prorrogação automática pelo sistema, poderá a Agente de Contratação, assessorada pela equipe de apoio, justificadamente, admitir o reinício da sessão pública de lances, em prol da consecução do melhor preço.

9.16. Em caso de falha no sistema, os lances em desacordo com os subitens anteriores deverão ser desconsiderados pela Agente de Contratação, devendo a ocorrência ser comunicada à autoridade superior.

9.16.1. Na hipótese do subitem anterior, a ocorrência será registrada em campo próprio do sistema.

9.17. Durante o transcurso da sessão pública, as licitantes serão informadas, em tempo real, do valor do menor lance registrado, vedada a identificação da licitante.

9.18. No caso de desconexão com a Agente de Contratação, no decorrer da etapa competitiva desta Concorrência, o sistema eletrônico poderá permanecer acessível às licitantes para a recepção dos lances.

9.19. Quando a desconexão do sistema eletrônico para a Agente de Contratação persistir por tempo superior a dez minutos, a sessão pública será suspensa e reiniciada somente após decorridas vinte e quatro horas da comunicação do fato pela Agente de Contratação aos participantes, no sítio eletrônico utilizado para divulgação.

9.20. O critério de julgamento adotado será o menor preço global, conforme definido neste edital e seus anexos.

9.21. Caso a licitante não apresente lances, concorrerá com o valor de sua proposta inserida no sistema.

9.22. No caso de equivalência dos valores apresentados pelas microempresas e empresas de pequeno porte que se encontrem nos intervalos estabelecidos nos subitens anteriores, será realizado sorteio entre elas para que se identifique aquela que primeiro poderá apresentar melhor oferta.

9.23. Em caso de empate entre itens exclusivos, quando for o caso, a proposta vencedora será sorteada pelo sistema eletrônico dentre as propostas empatadas.

9.24. Encerrada a etapa de envio de lances da sessão pública, a Agente de Contratação deverá encaminhar, pelo sistema eletrônico, contraproposta à licitante que tenha apresentado o melhor preço, para que seja obtida melhor proposta, vedada a negociação em condições diferentes das previstas neste edital.

9.24.1. A negociação será realizada por meio do sistema, podendo ser acompanhada pelas demais licitantes.

9.24.2. O resultado da negociação será divulgado a todas as licitantes e anexado aos autos do processo licitatório.

9.24.3. A licitante melhor classificada terá o prazo de 24h (vinte e quatro horas) para enviar a proposta readequada ao último lance ofertado após a negociação realizada, acompanhada, se for o caso, dos documentos complementares, quando necessários à confirmação daqueles exigidos no edital.

9.24.4. É facultado à Agente de Contratação prorrogar o prazo estabelecido, a partir de solicitação fundamentada feita no chat pela licitante, antes de findo o prazo.

9.25. Após a negociação do preço, a Agente de Contratação iniciará a fase de aceitação e julgamento final da proposta.

10. DA FORMAÇÃO DO CADASTRO RESERVA

10.1. Após o encerramento da etapa competitiva, as licitantes poderão reduzir seus preços ao valor da proposta da licitante mais bem classificada.

10.2. A apresentação de novas propostas na forma deste item não prejudicará o resultado do certame em relação à licitante melhor classificada.

10.3. Havendo uma ou mais licitantes que aceite cotar suas propostas em valor igual ao da licitante vencedora, estas serão classificadas segundo a ordem da última proposta individual apresentada durante a fase competitiva.

10.4. A ordem de classificação das licitantes deverá ser respeitada nas contratações e somente será utilizada quando a melhor colocada no certame não assinar o contrato, e assim sucessivamente.

11. DA ACEITABILIDADE DA PROPOSTA VENCEDORA

11.1. Encerrada a etapa de negociação, a Agente de Contratação examinará a proposta classificada em primeiro lugar quanto à adequação ao objeto e à compatibilidade do preço em relação ao estabelecido para a contratação neste edital e em seus anexos, observado o disposto no artigo 33 e 34 do Decreto Municipal nº 048/2023.

11.2. Será desclassificada a proposta vencedora que:

11.2.1. Contiver vícios insanáveis;

11.2.2. Não obedecer às especificações técnicas contidas no projeto básico;

11.2.3. Apresentar preços considerados inexequíveis ou permanecerem acima do preço máximo definido para a contratação;

11.2.4. Apresentar desconformidade com quaisquer outras exigências deste edital ou seus anexos, desde que insanável;

11.2.5. Não tiverem sua exequibilidade demonstrada, quando exigido pela Administração.

11.2.5.1. É indício de inexecuibilidade das propostas valores inferiores a 75% (setenta e cinco por cento) do valor orçado pela Administração.

11.3. Se houver indícios de inexecuibilidade da proposta de preço, ou em caso da necessidade de esclarecimentos complementares, poderão ser efetuadas diligências para que a empresa comprove a exequibilidade da proposta.

11.4. Qualquer interessado poderá requerer que se realizem diligências para aferir a exequibilidade e a legalidade das propostas, devendo apresentar as provas ou os indícios que fundamentam a suspeita.

11.5. Na hipótese de necessidade de suspensão da sessão pública para a realização de diligências, com vistas ao saneamento das propostas, a sessão pública somente poderá ser reiniciada mediante aviso prévio no sistema com, no mínimo, vinte e quatro horas de antecedência, e a ocorrência será registrada em ata.

11.6. A Agente de Contratação poderá convocar a licitante para enviar documento digital complementar, no prazo de 2 (duas) horas, sob pena de não aceitação da proposta.

11.7. O prazo estabelecido poderá ser prorrogado por solicitação escrita e justificada da licitante, formulada antes de findo o prazo, e formalmente aceita pela Agente de Contratação.

11.7.1. Dentre os documentos passíveis de solicitação pela Agente de Contratação, destacam-se os que contenham as características do objeto ofertado ou de informações pertinentes, sujeitos à apreciação de parecer técnico, encaminhados por meio eletrônico, ou, se for o caso, por outro meio e prazo indicados pela Agente de Contratação, sem prejuízo do seu ulterior envio pelo sistema eletrônico, sob pena de não aceitação da proposta.

11.8. Se a proposta ou lance vencedor for desclassificado, a Agente de Contratação examinará a proposta ou lance subsequente, e, assim sucessivamente, na ordem de classificação.

11.9. Havendo necessidade, a Agente de Contratação suspenderá a sessão, informando no “*chat*” a nova data e horário para a sua continuidade.

11.10. Nas hipóteses em que a Agente de Contratação não aceitar a proposta e passar à subsequente, poderá negociar com a licitante para que seja obtido preço melhor.

11.11. Sempre que a proposta não for aceita, e antes de a Agente de Contratação passar à subsequente, haverá notificação, pelo sistema, da eventual ocorrência, a exemplo de empate ficto em relação a itens em disputa, quando for o caso de regime de ampla concorrência, conforme previsto nos arts. 44 e 45 da Lei Complementar nº 123/2006, seguindo-se a disciplina antes estabelecida, se for o caso.

11.12. Encerrada a análise quanto à aceitação da proposta, a Agente de Contratação verificará a habilitação da licitante, observado o disposto neste edital.

12. DA HABILITAÇÃO

12.1. Como condição prévia ao exame da documentação de habilitação da licitante detentora da proposta classificada em primeiro lugar, a Agente de Contratação verificará o eventual descumprimento das condições de participação, especialmente quanto à existência de sanção que impeça a participação no certame ou a futura contratação, mediante consulta aos seguintes cadastros:

12.1.1. Consulta Consolidada de Pessoa Jurídica do Tribunal de Contas da União (<https://certidoes-apf.apps.tcu.gov.br/>);

12.1.2. Cadastro de Inidôneos do Tribunal de Contas do Estado de Pernambuco, no endereço eletrônico (<https://www.tce.pe.gov.br/internet/index.php/declaracao-de-inidoneidade>).

12.2. A consulta aos cadastros será realizada em nome da empresa licitante e também de seu sócio majoritário, por força do artigo 12 da Lei nº 8.429, de 1992, que prevê, dentre as sanções impostas ao responsável pela prática de ato de improbidade administrativa, a proibição de contratar com o Poder Público, inclusive por intermédio de pessoa jurídica da qual seja sócio majoritário.

12.2.1. Caso conste na Consulta de Situação do Fornecedor a existência de Ocorrências Impeditivas Indiretas, o gestor diligenciará para verificar se houve fraude por parte das empresas apontadas no Relatório de Ocorrências Impeditivas Indiretas.

12.2.1.1. A tentativa de burla será verificada por meio dos vínculos societários, linhas de fornecimento similares, dentre outros.

12.2.1.2. A licitante será convocada para manifestação previamente à sua desclassificação.

12.2.2. Constatada a existência de sanção, a Agente de Contratação reputará a licitante inabilitada, por falta de condição de participação.

12.2.3. No caso de inabilitação haverá nova verificação, pelo sistema, da eventual ocorrência do empate ficto, previsto nos artigos 44 e 45 da Lei Complementar nº 123/2006, seguindo-se a disciplina antes estabelecida para a aceitação da proposta subsequente.

12.3. Somente serão disponibilizados para acesso público os documentos de habilitação do licitante cuja proposta atenda ao edital de licitação, após concluídos os procedimentos de que trata o subitem anterior.

12.4. A licitante classificada em primeiro lugar encaminhará, em campo próprio do sistema, no prazo de 2h (duas horas), os documentos para habilitação, não sendo permitida a substituição ou a apresentação de novos documentos, salvo em sede de diligência, para:

12.4.1. Complementação de informações acerca dos documentos já apresentados pelos licitantes e desde que necessária para apurar fatos existentes à época da abertura do certame;

12.4.2. Atualização de documentos cuja validade tenha expirado após a data de recebimento das propostas.

12.5. Havendo a necessidade de envio de documentos de habilitação complementares, necessários à confirmação daqueles exigidos neste edital, a licitante será convocada a encaminhá-los, em formato digital, no prazo de 2h (duas horas), sob pena de inabilitação.

12.6. Não serão aceitos documentos de habilitação com indicação de CNPJ/CPF diferentes, salvo aqueles legalmente permitidos.

12.7. Se a licitante for a matriz, todos os documentos deverão estar em nome da matriz, e se a licitante for a filial, todos os documentos deverão estar em nome da filial, exceto aqueles documentos que pela própria natureza, comprovadamente, forem emitidos somente em nome da matriz.

12.7.1. Serão aceitos registros de CNPJ de licitante matriz e filial com diferenças de números de documentos pertinentes ao CND e ao CRF/FGTS, quando for comprovada a centralização do recolhimento dessas contribuições.

12.8. Habilitação Jurídica:

12.8.1. No caso de empresário individual: inscrição no Registro Público de Empresas Mercantis, a cargo da Junta Comercial da respectiva sede.

12.8.2. Em se tratando de microempreendedor individual – MEI: Certificado da Condição de Microempreendedor Individual - CCMEI, cuja aceitação ficará condicionada à verificação da autenticidade no sítio www.portaldoempreendedor.gov.br.

12.8.3. No caso de sociedade empresária ou empresa individual de responsabilidade limitada - EIRELI: ato constitutivo, estatuto ou contrato social em vigor, devidamente registrado na Junta Comercial da respectiva sede, acompanhado de documento comprobatório de seus administradores.

12.8.4. Inscrição no Registro Público de Empresas Mercantis onde opera, com averbação no Registro onde tem sede a matriz, no caso de ser a participante sucursal, filial ou agência.

12.8.5. No caso de sociedade simples: inscrição do ato constitutivo no Registro Civil das Pessoas Jurídicas do local de sua sede, acompanhada de prova da indicação dos seus administradores.

12.8.6. No caso de cooperativa: ata de fundação e estatuto social em vigor, com a ata da assembleia que o aprovou, devidamente arquivado na Junta Comercial ou inscrito no Registro Civil das Pessoas Jurídicas da respectiva sede, bem como o registro de que trata o art. 107 da Lei nº 5.764, de 1971.

12.8.7. No caso de empresa ou sociedade estrangeira em funcionamento no País: decreto de autorização.

12.8.8. Os documentos exigidos para a habilitação jurídica deverão estar acompanhados de todas as alterações ou apenas da consolidação respectiva.

12.9. Habilitação Técnica:

12.9.1. Certidão de Registro e Quitação junto ao Conselho Regional de Engenharia e Agronomia - CREA, dentro da validade e situando a sede da licitante, como também identificando o(s) responsável(is) técnico(s);

12.9.2. Comprovação de aptidão para desempenho de atividade pertinente e compatível em características com o objeto desta licitação, mediante a apresentação de Certidão de Acervo Técnico - CAT, expedida pelo CREA da região pertinente, em nome dos responsáveis técnicos e/ou dos membros da equipe técnica que se responsabilizarão pela execução da obra;

12.9.2.1. Deverão ser expressamente atendidas as exigências relativas às seguintes parcelas de maior relevância técnica e valores significativos, referente aos itens constantes da planilha orçamentária que integra o projeto básico, Anexo I do presente edital, conforme descrição:

12.9.2.1.1. Execução de pavimento com aplicação de concreto asfáltico, camada de binder - exclusive carga e transporte; (subitem 2.2.2. do projeto básico)

12.9.2.1.2. Execução de pavimento com aplicação de concreto asfáltico, camada de rolamento - exclusive carga e transporte. (subitem 2.2.3. do projeto básico)

12.9.3. Comprovação de capacidade operacional mediante a apresentação de certidões ou atestados, que demonstrem a execução de serviços similares de complexidade operacional equivalente ou superior, com quantidades mínimas de até 50% (cinquenta por cento) das parcelas de que tratam os subitens **12.9.2.1.1.** e **12.9.2.1.2.**;

12.9.3.1. Quando a licitante apresentar mais de um atestado deve nomear o arquivo digital, de forma a identificar a descrição do acervo técnico, inclusive destacar o subitem referido na planilha. (Exemplo: Acervo **12.9.2.1.1.A**, Acervo **12.9.2.1.1.B**, Acervo **12.9.2.1.2.**)

12.9.4. Declaração de que o licitante tomou conhecimento de todas as informações e das condições locais para o cumprimento das obrigações objeto da licitação.

12.10. Habilitação Fiscal, Social e Trabalhista:

12.10.1. Prova de inscrição no Cadastro Nacional da Pessoa Jurídica – **CNPJ**;

12.10.2. Prova de **inscrição** no cadastro de contribuintes **municipal**, relativo ao domicílio ou sede da licitante, pertinente ao seu ramo de atividade;

12.10.3. Prova de **regularidade fiscal** perante a **Fazenda Nacional**, mediante Certidão Negativa de Débitos ou Positiva com efeitos de Negativa, emitida pela Secretaria da Receita Federal do Brasil e Procuradoria-Geral da Fazenda Nacional, relativos aos tributos federais e à dívida ativa da União, abrangendo, inclusive, as contribuições sociais previstas nas alíneas "a" a "d" do parágrafo único do artigo 11 da Lei nº 8.212/91;

12.10.4. Prova de **regularidade fiscal** perante a **Fazenda Pública estadual**, do domicílio ou sede da licitante;

12.10.5. Prova de **regularidade** perante a **Fazenda Municipal**, do domicílio ou sede da licitante, mediante Certidão Negativa de Débitos Municipais ou Positiva com efeitos de Negativa;

12.10.6. Prova de regularidade relativa ao Fundo de Garantia por Tempo de Serviço (FGTS) por meio de apresentação do **Certificado de Regularidade do FGTS – CRF**, emitido pela Caixa Econômica Federal;

12.10.7. Prova de inexistência de débitos inadimplidos perante a Justiça do Trabalho, mediante a apresentação da **Certidão Negativa** ou **Positiva com efeitos de Negativa de Débitos Trabalhistas – CNDT**, emitida pelo Tribunal Superior do Trabalho – TST.

12.11. Habilitação Econômico-Financeira:

12.11.1. Balanço Patrimonial, Demonstração de Resultado de Exercício e demais demonstrações contábeis dos 2 (dois) últimos exercícios sociais, já exigíveis e apresentados na forma da lei;

12.11.1.1. Os documentos referidos no subitem **12.11.1.** limitar-se-ão ao último exercício no caso de a pessoa jurídica ter sido constituída há menos de 2 (dois) anos.

12.11.1.2. A licitante deverá apresentar os seguintes índices contábeis, extraídos do último balanço patrimonial ou do balanço patrimonial referente ao período de existência da sociedade, atestando a boa situação financeira:

LG = Liquidez Geral – superior a 1
SG = Solvência Geral – superior a 1
LC = Liquidez Corrente – superior a 1

Sendo,

LG = (AC+RLP) / (PC+PNC)
SG = AT / (PC+PNC)
LC = AC / PC

Onde:

AC = Ativo Circulante
RLP = Realizável a Longo Prazo
PC = Passivo Circulante
PNC = Passivo não Circulante
AT = Ativo Total

12.11.1.3. A empresa que apresentar resultado igual ou menor do que 1 (um) em quaisquer dos índices acima referidos deverá comprovar patrimônio líquido de 10% (dez por cento) do valor estimado da contratação.

12.11.1.4. O balanço patrimonial e as demonstrações contábeis deverão estar assinados por contador ou outro profissional equivalente, devidamente registrado no Conselho Regional de Contabilidade.

12.11.2. Certidão Negativa de Falência ou Recuperação Judicial, expedida pelo distribuidor ou distribuidores (caso exista mais de um) da sede da licitante, ou de seu domicílio ou, no caso de empresas em recuperação judicial, que já tenham tido o plano de recuperação homologado em juízo, certidão emitida pela instância judicial competente que certifique que a licitante está apta econômica e financeiramente a participar do procedimento licitatório;

12.11.3. Certidão Negativa de Falência ou Recuperação Judicial referente aos processos distribuídos pelo PJe (processos judiciais eletrônicos) da sede da licitante ou de seu domicílio.

12.11.3.1. A certidão descrita no subitem “12.11.3.” somente é exigível quando a certidão negativa de Falência ou Recuperação Judicial do Estado da sede da licitante ou de seu domicílio (subitem “12.11.2”) contiver a ressalva expressa de que não abrange os processos judiciais eletrônicos.

12.11.3.2. Em caso de Certidão Positiva com efeito de negativa, referente a processos eletrônicos (PJe), é necessário que o documento mencione se a licitante já teve o plano de recuperação homologado em juízo e se está apta econômica e financeiramente a participar do procedimento licitatório.

12.11.3.3. Caberá à licitante obter a Certidão Negativa de Falência ou Recuperação Judicial, de acordo com as disposições normativas do respectivo Estado da Federação da sede da licitante ou de seu domicílio.

12.12. Das Declarações

12.12.1. Declaração de cumprimento dos requisitos de habilitação, de acordo com o modelo do **Anexo II** deste edital, assinada por sócio, dirigente, proprietário ou procurador da licitante;

12.12.1.1. Se for Microempresa ou Empresa de Pequeno Porte – EPP com problemas na habilitação, fazer constar tal ressalva e comprovando condição.

12.12.2. Declaração de enquadramento no regime de tributação para Microempresa e Empresa de Pequeno Porte, de acordo com o modelo do **Anexo III** deste edital, assinada por sócio, dirigente, proprietário ou procurador da licitante, com o número da identidade do declarante, quando for o caso;

12.12.3. Declaração de inidoneidade, nos termos do modelo constante do **Anexo IV**, deste edital, assinada por sócio, dirigente, proprietário ou procurador da licitante;

12.12.4. Declaração de inexistência de parentes com servidores da Administração Municipal, conforme modelo constante no **Anexo V**;

12.12.5. Declaração de que não utiliza, direta ou indiretamente, mão de obra de menores conforme as disposições contidas no artigo 7º, XXXIII, da Constituição Federal de 1988, de acordo com o modelo do **Anexo VI** deste edital, assinada por sócio, dirigente, proprietário ou procurador da licitante;

12.12.6. Declaração de que o valor da proposta compreende a integralidade dos custos para atendimento de direitos trabalhistas conforme o artigo 63, § 1º, da Lei nº 14.133/2021, de acordo com o modelo do **Anexo VII** deste edital;

12.12.7. Declaração de que o valor da proposta cumpre as exigências de reserva de cargos para pessoa com deficiência conforme o inciso IV, do artigo 63º, da Lei nº 14.133/2021, de acordo com o modelo do **Anexo VIII** deste edital, nos casos em que couber;

12.12.8. Declaração de ciência e concordância com os termos do edital, conforme modelo constante no **Anexo IX**, assinada por sócio, dirigente, proprietário ou procurador da licitante.

12.12.9. Declaração de conhecimento de todas as informações e das condições locais para o cumprimento das obrigações objeto da licitação, conforme modelo constante no **Anexo X**, assinada por sócio, dirigente, proprietário ou procurador da licitante.

12.13. Julgamento de Microempresa e Empresa de Pequeno Porte

12.13.1. A condição de Microempresa e Empresa de Pequeno Porte, para efeito do tratamento diferenciado previsto na Lei Complementar nº 123/2006, será comprovada mediante apresentação da seguinte documentação:

12.13.1.1. Empresas **optantes** pelo Sistema Simples de Tributação:

12.13.1.1.1. Comprovante de opção pelo Simples obtido através do *site* da Secretaria da Receita Federal, <http://www.receita.fazenda.gov.br/PessoaJuridica/simples/simples.htm>;

12.13.1.1.2. Declaração, firmada pelo representante legal da empresa, de não haver nenhum dos impedimentos previstos no § 4º do artigo 3º da LC 123/06.

12.13.1.2. Empresas **não optantes** pelo Sistema Simples de Tributação:

12.13.1.2.1. Cópia do ato constitutivo em vigor;

12.13.1.2.2. Comprovante de inscrição e situação cadastral no Cadastro Nacional de Pessoa Jurídica – CNPJ;

12.13.1.2.3. Balanço Patrimonial e Demonstração do Resultado do Exercício – DRE comprovando ter receita bruta dentro dos limites estabelecidos nos incisos I e II do artigo 3º da LC 123/06;

12.13.1.2.4. Declaração, firmada pelo representante legal da empresa, de não haver nenhum dos impedimentos previstos no § 4º do artigo 3º da LC 123/06.

12.13.2. A microempresa ou empresa de pequeno porte deverá apresentar toda a documentação exigida para efeito de comprovação de regularidade fiscal, mesmo que esta apresente alguma restrição, sob pena de inabilitação.

12.13.3. A existência de restrição relativamente à regularidade fiscal e trabalhista não impede que a licitante qualificada como microempresa ou empresa de pequeno porte seja declarada vencedora, uma vez que atenda a todas as demais exigências do edital.

12.13.4. A declaração da vencedora acontecerá no momento imediatamente posterior à fase de habilitação.

12.13.5. Caso seja constatada a existência de alguma restrição no que tange à regularidade fiscal e trabalhista, a mesma será convocada para, no prazo de 5 (cinco) dias úteis, após a declaração da vencedora, comprovar a regularização.

12.13.5.1. O prazo poderá ser prorrogado por igual período, a critério da Administração, quando requerida pela licitante, mediante apresentação de justificativa.

12.13.6. A não regularização fiscal e trabalhista no prazo previsto no subitem anterior acarretará a inabilitação da licitante, sem prejuízo das sanções previstas neste edital, sendo facultada a convocação das licitantes remanescentes, na ordem de classificação.

12.13.6.1. Se, na ordem de classificação, seguir-se outra microempresa, empresa de pequeno porte ou sociedade cooperativa com alguma restrição na documentação fiscal e trabalhista, será concedido o mesmo prazo para a regularização.

12.13.7. Havendo necessidade de analisar minuciosamente os documentos exigidos, a Agente de Contratação suspenderá a sessão, informando no “chat” a nova data e horário para a continuidade da mesma.

12.13.8. Será inabilitada a licitante que não comprovar sua habilitação, seja por não apresentar quaisquer dos documentos exigidos ou apresentá-los em desacordo com o estabelecido neste edital.

12.13.9. Constatado o atendimento às exigências de habilitação fixadas no edital, a licitante será declarada vencedora.

13. DO ENCAMINHAMENTO DA PROPOSTA VENCEDORA

13.2. A proposta de preços da licitante declarada vencedora, readequada ao último lance válido ou negociação, será apresentada em língua portuguesa, com páginas numeradas, assinada pelo representante legal da licitante, fazendo menção ao número desta Concorrência e deverá indicar:

13.2.1. O preço unitário e total, em moeda corrente nacional, em algarismo, sem inclusão de qualquer encargo financeiro ou previsão inflacionária;

13.2.1.1. O valor global da proposta deverá ser descrito por extenso.

13.2.2. Planilha orçamentária compatível com o projeto básico;

13.2.3. Composição dos preços unitários, apresentando discriminadamente as parcelas relativas à mão-de-obra, materiais, equipamentos e serviços;

13.2.4. Cronograma físico-financeiro compatível com o projeto básico;

13.2.5. Benefícios e Despesas Indiretas - B.D.I., detalhando todos os seus componentes, inclusive em forma percentual.

13.2.5.1. Os custos de administração local, mobilização e desmobilização e instalação de canteiro e acampamento, bem como quaisquer outros itens que possam ser apropriados como custo direto da obra, não poderão ser incluídos na composição do BDI, devendo ser cotados na planilha orçamentária.

13.2.6. Elementos requeridos nas especificações deste edital e outros dados que no entender da empresa elucidem a proposta, os quais poderão ser apresentados de forma a complementar as já referidas especificações.

13.3. Não se admitirá, na proposta de preços, custos identificados mediante o uso da expressão “verba” ou de unidades genéricas.

13.4. A apresentação da proposta implica na plena aceitação, por parte da licitante, das condições estabelecidas neste edital e seus anexos, bem como a obrigatoriedade do cumprimento das disposições nele contidas, assumindo a proponente o compromisso de executar os serviços nos seus termos e fornecer todos os materiais, equipamentos, ferramentas e utensílios necessários, em quantidades e qualidades adequadas à perfeita execução contratual, e de promover, quando requerido, a sua substituição.

13.5. Nos preços ofertados já deverão estar inclusos, além do lucro, os tributos, fretes, taxas, seguros, encargos sociais, trabalhistas e as despesas decorrentes da execução do objeto.

13.5.1. O Imposto de Renda de Pessoa Jurídica – IRPJ e a Contribuição Social sobre o Lucro Líquido – CSLL, que não podem ser repassados à Administração, não serão incluídos na proposta apresentada.

13.6. A propostas terá validade de 60 (sessenta) dias contados da data de abertura da sessão pública estabelecida no preâmbulo deste edital.

13.7. Decorrido o prazo de validade da proposta, sem convocação para contratação, ficam as licitantes liberadas dos compromissos assumidos.

13.8. A licitante deverá indicar o nome completo, nacionalidade, estado civil, função ou cargo, documento de identidade e CPF da pessoa legalmente habilitada para assinar o contrato, informando o número do telefone e o endereço para efeito de notificações pela Contratante.

13.9. Os preços ofertados, tanto na proposta inicial, quanto na etapa de lances, serão de exclusiva responsabilidade da licitante, não lhe assistindo o direito de pleitear qualquer alteração, sob alegação de erro, omissão ou qualquer outro pretexto.

14. DOS RECURSOS

14.1. Declarada a vencedora e decorrida a fase de regularização da licitante qualificada como microempresa ou empresa de pequeno porte, será concedido o prazo de trinta minutos, para que qualquer licitante manifeste a intenção de recorrer, em campo próprio do sistema, sob pena de preclusão.

14.2. Havendo quem se manifeste, caberá à Agente de Contratação verificar a tempestividade.

14.2.1. Nesse momento a Agente de Contratação não adentrará no mérito recursal.

14.2.2. A falta de manifestação da licitante quanto à intenção de recorrer importará a decadência desse direito.

14.2.3. A recorrente terá o prazo de 3 (três) dias úteis para apresentar as razões recursais, pelo sistema eletrônico, ficando as demais licitantes, desde logo, intimadas para, querendo, apresentarem contrarrazões, no mesmo prazo de 3 (três) dias úteis.

14.3. Os recursos deverão ser encaminhados em campo próprio do sistema.

14.4. O recurso será dirigido à autoridade que tiver editado o ato ou proferido a decisão recorrida, a qual poderá reconsiderar sua decisão no prazo de 3 (três) dias úteis, ou, nesse mesmo prazo, encaminhar recurso para a autoridade superior, a qual deverá proferir sua decisão no prazo de até 10 (dez) dias úteis, contado do recebimento dos autos.

14.5. O recurso e o pedido de reconsideração terão efeito suspensivo do ato ou da decisão recorrida até que sobrevenha decisão final da autoridade competente.

14.6. O acolhimento do recurso invalida tão somente os atos insuscetíveis de aproveitamento.

14.7. Os autos do processo permanecerão com vista franqueada aos interessados, no endereço constante neste edital.

15. DA REABERTURA DA SESSÃO PÚBLICA

15.1. A sessão pública poderá ser reaberta:

15.1.1. Nas hipóteses de provimento de recurso que leve à anulação de atos anteriores à realização da sessão pública precedente ou em que seja anulada a própria sessão pública, situação em que serão repetidos os atos anulados e os que dele dependam.

15.1.2. Quando houver erro na aceitação do preço melhor classificado ou quando a licitante declarada vencedora não assinar o contrato, não retirar o instrumento equivalente ou não comprovar a regularização fiscal, social e trabalhista, nos termos do art. 43, § 1º da LC nº 123/2006. Nessas hipóteses, serão adotados os procedimentos imediatamente posteriores ao encerramento da etapa de lances.

15.2. Todas as licitantes remanescentes deverão ser convocadas para acompanhar a sessão reaberta.

15.2.1. A convocação se dará por meio do sistema eletrônico ("chat") de acordo com a fase do procedimento licitatório.

16. DA ADJUDICAÇÃO E HOMOLOGAÇÃO

16.1. Encerradas as fases de julgamento e habilitação, e exauridos os recursos administrativos, o processo licitatório será encaminhado à autoridade superior para adjudicar o objeto e homologar o procedimento, observado o disposto no art. 71 da Lei nº 14.133/2021.

17. DO TERMO DE CONTRATO OU INSTRUMENTO EQUIVALENTE

17.1. Após a homologação será firmado termo de contrato, nos moldes da minuta, consoante **Anexo XI** deste edital.

17.2. O adjudicatário terá o prazo de 2 (dois) dias úteis, contados a partir da data de sua convocação, para assinar o termo de contrato, sob pena de decair o direito à contratação, sem prejuízo das sanções previstas neste edital.

17.2.1. O prazo poderá ser prorrogado, por igual período, por solicitação justificada do adjudicatário e aceita pela Administração.

17.3. A contratada reconhece que as hipóteses de rescisão são aquelas previstas no art. 137 e na forma do art. 138 da Lei nº 14.133/2021.

17.4. O prazo de vigência para a execução da obra será de 4 (quatro) meses conforme previsão no instrumento contratual.

17.5. A contratada dará início à execução do objeto no prazo de 5 (cinco) dias úteis, a contar da data de assinatura da ordem de serviços.

17.6. No caso de prorrogação do prazo de vigência contratual, após 12 (doze) meses, será aplicado o Índice Nacional de Custo da Construção – INCC para os reajustes dos preços unitários, e serão calculados pela seguinte fórmula:

$$R = \frac{li - lo}{lo} \times V$$

R = Valor da parcela de reajustamento procurado;

lo = Índice de preço verificado no mês de apresentação da proposta que deu origem ao contrato;

li = Índice de preço referente ao mês de reajustamento;

V = Valor a preços iniciais da parcela do contrato de obra ou serviço a ser reajustado.

17.7. Na assinatura do contrato será exigida a comprovação das condições de habilitação consignadas no edital, que deverão ser mantidas pela licitante durante a vigência do contrato.

17.8. Na hipótese da vencedora da licitação não comprovar as condições de habilitação consignadas no edital ou se recusar a assinar o contrato, a Administração, sem prejuízo da aplicação de sanções e demais cominações legais cabíveis a essa licitante, poderá convocar outra licitante, respeitada a ordem de classificação, para, após a comprovação dos requisitos para habilitação, analisada a proposta e eventuais documentos complementares e, feita uma possível negociação, assinar o contrato.

17.9. Para assegurar a plena execução dos serviços será exigida garantia adicional do licitante vencedor cuja proposta for inferior a 85% (oitenta e cinco por cento) do valor orçado pela Administração, equivalente à diferença entre este último e o valor da proposta, sem prejuízo das demais garantias exigíveis de acordo com esta Lei.

17.9.1. Caberá à Contratada optar por uma das modalidades previstas no artigo 96, § 1º, I a III da Lei Federal nº 14.133/2021.

18. DAS OBRIGAÇÕES DA CONTRATADA

18.1. A contratada obriga-se a:

18.1.1. Prestar o serviço no tempo, lugar e forma estabelecidos no edital, projeto básico e contrato.

18.1.2. Arcar com o ônus decorrente de eventual equívoco no dimensionamento dos quantitativos de sua proposta, devendo complementá-los, caso o previsto inicialmente em sua proposta não seja satisfatório para o atendimento ao objeto da licitação, exceto quando ocorrer algum dos eventos arrolados no artigo 124 da Lei nº 14.133/2021.

18.1.3. Proceder as anotações de responsabilidade técnica – ART's referentes ao objeto do contrato e especialidades pertinentes, nos termos da Lei nº 6.496/77.

18.1.4. Efetuar a matrícula (CEI) individual da obra junto à Receita Federal do Brasil.

19. DAS OBRIGAÇÕES DA CONTRATANTE

19.1. O órgão contratante obriga-se a:

19.1.1. Efetuar o pagamento no tempo, lugar e forma estabelecidos no contrato.

20. DA FISCALIZAÇÃO DO CONTRATO

20.1. A execução dos serviços será objeto de acompanhamento, controle, fiscalização e avaliação por representante ou equipe da contratante, para este fim especialmente designado, com as atribuições específicas determinadas na Lei nº 14.133/2021.

20.2. A fiscalização deverá realizar, entre outras, as seguintes atividades:

20.2.1. Manter um arquivo completo e atualizado de toda a documentação pertinente aos trabalhos, incluindo o contrato, projeto básico, orçamentos, cronogramas, correspondências e relatórios de serviços;

20.2.2. Analisar e aprovar o plano de execução a ser apresentado pela contratada no início dos trabalhos;

20.2.3. Solucionar as dúvidas e questões pertinentes à prioridade ou sequência dos serviços em execução, bem como as interferências e interfaces dos trabalhos da contratada com as atividades de outras empresas ou profissionais eventualmente contratados pela contratante;

20.2.4. Paralisar e/ou solicitar o refazimento de qualquer serviço que não seja executado em conformidade com o plano ou programa de manutenção, norma técnica ou qualquer disposição oficial aplicável ao objeto do contrato;

20.2.5. Solicitar a realização de testes, exames, ensaios e quaisquer provas necessárias ao controle de qualidade dos serviços objeto do contrato;

20.2.6. Exercer rigoroso controle sobre o cronograma de execução dos serviços, aprovando os eventuais ajustes que ocorrerem durante o desenvolvimento dos trabalhos;

20.2.7. Aprovar partes, etapas ou a totalidade dos serviços executados, verificar e atestar as respectivas medições bem como conferir, vistar e encaminhar para pagamento as faturas emitidas;

20.2.8. Verificar e aprovar os relatórios de execução dos serviços elaborados de conformidade com os requisitos estabelecidos no caderno de encargos;

20.2.9. Verificar e aprovar eventuais acréscimos de serviços necessários ao perfeito atendimento do objeto do contrato;

20.2.10. Solicitar a substituição de qualquer funcionário da contratada que embarace ou dificulte a ação da fiscalização ou cuja presença no local dos serviços seja considerada prejudicial ao andamento dos trabalhos.

20.3. O relatório de serviços será destinado ao registro de fatos e comunicações pertinentes à execução dos serviços, como conclusão e aprovação de serviços, indicações sobre a necessidade de trabalho adicional, autorização para substituição de materiais e equipamentos, irregularidades e providências a serem tomadas pela contratada e fiscalização.

20.4. As reuniões realizadas no local dos serviços serão documentadas por atas de reunião, elaboradas pela fiscalização e conterão, entre outros dados, a data, nome e assinatura dos participantes, assuntos tratados, decisões e responsáveis pelas decisões a serem tomadas.

20.5. O acompanhamento, o controle, a fiscalização e a avaliação de que trata este item não exime a contratada da responsabilidade pela execução dos serviços e nem confere à contratante responsabilidade solidária, inclusive perante terceiros, por quaisquer irregularidades ou danos na execução dos serviços contratados.

20.6. A contratada deverá facilitar, por todos os meios ao seu alcance, a ampla ação da fiscalização, permitindo o acesso aos serviços em execução, bem como atender prontamente às solicitações que lhe forem efetuadas, ou, em caso de impossibilidade, justificar por escrito.

20.7. A comunicação entre a fiscalização e a contratada será realizada através de correspondência oficial e anotações ou registros no relatório de serviços.

20.8. A fiscalização do contrato ficará sob responsabilidade do Senhor Gustavo de Araújo Lima, engenheiro civil contratado pelo Município de Vertentes-PE.

21. DA GESTÃO DO CONTRATO

21.1. A execução do objeto será acompanhada e fiscalizada pela Contratante que poderá elaborar um modelo de gestão do contrato objetivando uma eficiente atuação, de forma a garantir os resultados esperados pela Administração.

21.2. A gestão do contrato ficará sob responsabilidade do Senhor Gertulio Timóteo Bezerra, Secretário de Desenvolvimento Urbano do Município de Vertentes-PE.

22. DO RECEBIMENTO PROVISÓRIO E DEFINITIVO

22.1. O objeto será recebido:

22.1.1. Provisoriamente, pelo responsável por seu acompanhamento e fiscalização, mediante termo circunstanciado, assinado pelas partes em até 15 (quinze) dias da comunicação escrita da contratada;

22.1.1.1. Nessa etapa a contratada deverá efetuar a entrega de relatório de execução dos serviços previstos no projeto básico.

22.1.1.2. No termo de recebimento provisório serão indicadas as eventuais correções e complementações consideradas necessárias ao recebimento definitivo, bem como estabelecido o prazo para a execução dos ajustes.

22.1.2. Definitivamente, por servidor ou comissão designada pela autoridade competente, mediante termo circunstanciado, assinado pelas partes em até 30 (trinta) dias do recebimento provisório, após o decurso do prazo de observação, ou vistoria que comprove a adequação do objeto aos termos contratuais.

22.2. A contratada é obrigada a reparar, corrigir, remover, reconstruir ou substituir, às suas expensas, no total ou em parte, o objeto do contrato em que se verificarem vícios, defeitos ou incorreções resultantes da sua execução.

23. DO PAGAMENTO

23.1. O pagamento será realizado no prazo máximo de até 30 (trinta) dias, contados da apresentação da fatura e liquidação da despesa, através de transação bancária, mediante conta indicada pela contratada.

23.1.1. É vedada expressamente a realização de cobrança de forma diversa da estipulada neste edital, em especial a cobrança bancária, mediante boleto ou mesmo o protesto de título, sob pena de aplicação das sanções previstas no edital e indenização pelos danos decorrentes.

23.2. A nota fiscal/fatura será emitida pela contratada de acordo com os seguintes procedimentos:

23.2.1. Ao final de cada etapa da execução contratual, conforme previsto no cronograma físico-financeiro, a contratada apresentará a medição prévia dos serviços executados no período, através de planilha e memória de cálculo detalhada.

23.2.1.1. Uma etapa será considerada efetivamente concluída quando os serviços previstos para aquela etapa, no cronograma físico-financeiro, estiverem executados em sua totalidade.

23.2.1.2. Se a contratada vier a adiantar a execução dos serviços, em relação à previsão original constante no cronograma físico-financeiro, poderá apresentar a medição prévia correspondente, ficando a cargo da contratante, aprovar a quitação antecipada do valor respectivo.

23.2.2. A contratante terá o prazo de 5 (cinco) dias úteis, contados a partir da data da apresentação da medição, para aprovar ou rejeitar, no todo ou em parte, a medição prévia relatada pela contratada, bem como para avaliar a conformidade dos serviços executados.

23.2.2.1. No caso de etapas não concluídas, serão pagos apenas os serviços efetivamente executados, devendo a contratada regularizar o cronograma na etapa subsequente.

23.2.2.2. A aprovação da medição prévia apresentada pela contratada não a exime de qualquer das responsabilidades contratuais, nem implica aceitação definitiva dos serviços executados.

23.2.3. Após a aprovação, a contratada emitirá nota fiscal/fatura no valor da medição definitiva aprovada, obrigatoriamente acompanhada da planilha de medição, com detalhamento dos serviços executados, e de memória de cálculo detalhada.

23.3. O pagamento será precedido de consulta para comprovação de cumprimento dos requisitos de habilitação estabelecidos neste edital.

23.3.1. Na hipótese de irregularidade na manutenção das condições de habilitação, a contratada deverá regularizar a sua situação, sob pena de aplicação das penalidades previstas no edital e seus anexos e rescisão do contrato.

23.4. Havendo erro na apresentação da nota fiscal/fatura ou dos documentos pertinentes à contratação, ou, ainda, circunstância que impeça a liquidação da despesa, o pagamento ficará pendente até que a contratada providencie as medidas saneadoras. Nesta hipótese, o prazo para pagamento iniciar-se-á após a regularização da situação, não acarretando qualquer ônus para a contratante.

23.5. Sobre o valor devido a contratada, a Administração efetuará a retenção do Imposto sobre a Renda da Pessoa Jurídica (IRPJ) e da Contribuição Previdenciária, conforme disposto na legislação da Secretaria da Receita Federal do Brasil.

23.6. Quanto ao Imposto sobre Serviços de Qualquer Natureza (ISSQN), será observado o disposto na Lei Complementar nº 116/03, e legislação municipal aplicável.

23.7. A contratada regularmente optante pelo Simples Nacional, nos termos da Lei Complementar nº 123/06, não sofrerá a retenção tributária quanto aos impostos e contribuições abrangidos por aquele regime. No entanto, o pagamento ficará condicionado à apresentação de comprovação por meio de documento oficial de que faz jus ao tratamento tributário favorecido previsto na referida Lei Complementar.

23.8. A Administração deduzirá do montante a ser pago os valores correspondentes às multas e/ou indenizações devidas pela contratada.

23.9. O desconto de qualquer valor no pagamento devido à contratada será precedido de processo administrativo em que será garantido à empresa o contraditório e a ampla defesa, com os recursos e meios que lhes são inerentes.

23.10. É vedado à contratada transferir a terceiros os direitos ou créditos decorrentes do contrato.

23.11. Na ocorrência de eventuais atrasos de pagamentos, provocados exclusivamente pela Administração, o valor devido deverá ser acrescido de compensação financeira, e sua apuração se fará desde a data de seu vencimento até a data do efetivo pagamento, em que os juros de mora serão calculados à taxa de 0,5% (meio por cento) ao mês ou 6% (seis por cento) ao ano, mediante aplicação das seguintes fórmulas:

$$I = (TX/100) / 365, \quad EM = I \times N \times VP, \quad \text{onde:}$$

I = Índice de compensação financeira;

TX = Percentual da taxa de juros de mora anual;

EM = Encargos moratórios;

N = Número de dias entre a data prevista para o pagamento e a do efetivo pagamento;

VP = Valor da parcela em atraso.

24. DAS SANÇÕES ADMINISTRATIVAS

24.1. Comete infração administrativa, nos termos da lei, a licitante que, com dolo ou culpa:

24.1.1. Deixar de entregar a documentação exigida para o certame ou não entregar qualquer documento que tenha sido solicitado pela Agente de Contratação durante o certame;

24.1.2. Salvo em decorrência de fato superveniente devidamente justificado, não mantiver a proposta, em especial quando:

24.1.2.1. Não enviar a proposta adequada ao último lance ofertado ou após a negociação;

24.1.2.2. Recusar-se a enviar o detalhamento da proposta quando exigível;

24.1.2.3. Pedir para ser desclassificada quando encerrada a etapa competitiva;

24.1.2.4. Apresentar proposta em desacordo com as especificações do edital.

24.1.3. Não celebrar o contrato ou não entregar a documentação exigida para a contratação, quando convocado dentro do prazo de validade de sua proposta;

24.1.4. Recusar-se, sem justificativa, a assinar o contrato ou a ata de registro de preço, quando for o caso, no prazo estabelecido pela Administração;

24.1.5. Apresentar declaração ou documentação falsa exigida para o certame ou prestar declaração falsa durante a licitação;

24.1.6. Fraudar a licitação;

24.1.7. Comportar-se de modo inidôneo ou cometer fraude de qualquer natureza, em especial quando:

24.1.7.1. Agir em conluio ou em desconformidade com a lei;

24.1.7.2. Induzir deliberadamente a erro no julgamento;

24.1.7.3. Praticar atos ilícitos com vistas a frustrar os objetivos da licitação;

24.1.7.4. Praticar ato lesivo previsto no art. 5º da Lei n.º 12.846, de 2013.

24.2. Com fulcro na Lei nº 14.133/2021, a Administração poderá, garantida a prévia defesa, aplicar às licitantes e/ou adjudicatários as seguintes sanções, sem prejuízo das responsabilidades civil e criminal:

24.2.1. Advertência;

24.2.2. Multa;

24.2.3. Impedimento de licitar e contratar;

24.2.4. Declaração de inidoneidade para licitar ou contratar, enquanto perdurarem os motivos determinantes da punição ou até que seja promovida sua reabilitação perante a própria autoridade que aplicou a penalidade.

24.3. Na aplicação das sanções serão considerados:

24.3.1. A natureza e a gravidade da infração cometida;

24.3.2. As peculiaridades do caso concreto;

24.3.3. As circunstâncias agravantes ou atenuantes;

24.3.4. Os danos que dela provierem para a Administração Pública;

24.3.5. A implantação ou o aperfeiçoamento de programa de integridade, conforme normas e orientações dos órgãos de controle.

24.4. A multa será recolhida em percentual de 0,5% a 30% incidente sobre o valor do contrato, recolhida no prazo máximo de 15 (quinze) dias úteis, a contar da comunicação oficial.

24.5. Para as infrações previstas nos subitens **24.1.1.**, **24.1.2.** e **24.1.3.**, a multa será de 0,5% a 15% do valor do contrato.

24.6. Para as infrações previstas nos subitens **24.1.4.** a **24.1.7.**, a multa será de 15% a 30% do valor do contrato.

24.7. As sanções de advertência, impedimento de licitar e contratar e declaração de inidoneidade para licitar ou contratar poderão ser aplicadas, cumulativamente ou não, à penalidade de multa.

24.8. Na aplicação da sanção de multa será facultada a defesa do interessado no prazo de 15 (quinze) dias úteis, contado da data de sua intimação.

24.9. A sanção de impedimento de licitar e contratar será aplicada ao responsável em decorrência das infrações administrativas relacionadas nos subitens **24.1.1.**, **24.1.2.** e **24.1.3.**, quando não se justificar a imposição de penalidade mais grave, e impedirá o responsável de licitar e contratar no âmbito da Administração Pública direta e indireta do ente federativo a qual pertencer o órgão ou entidade, pelo prazo máximo de 3 (três) anos.

24.10. Poderá ser aplicada ao responsável a sanção de declaração de inidoneidade para licitar ou contratar, em decorrência da prática das infrações dispostas nos subitens **24.1.4.**, **24.1.5.**, **24.1.6.** e **24.1.7.**, bem como pelas infrações administrativas previstas nos subitens **24.1.1.**, **24.1.2.** e **24.1.3.** que justifiquem a imposição de penalidade mais grave que a sanção de impedimento de licitar e contratar, cuja duração observará o prazo previsto no art. 156, § 5º, da Lei n.º 14.133/2021.

24.11. A recusa injustificada do adjudicatário em assinar o contrato ou a ata de registro de preço, ou em aceitar ou retirar o instrumento equivalente no prazo estabelecido pela Administração, descrita no item **24.1.4.**, caracterizará o descumprimento total da obrigação assumida e o sujeitará às penalidades e à imediata perda da garantia de proposta em favor do órgão ou entidade promotora da licitação.

24.12. A apuração de responsabilidade relacionadas às sanções de impedimento de licitar e contratar e de declaração de inidoneidade para licitar ou contratar demandará a instauração de processo de responsabilização a ser conduzido por comissão composta por 2 (dois) ou mais servidores estáveis, que avaliará fatos e circunstâncias conhecidos e intimará a licitante ou o adjudicatário para, no prazo de 15 (quinze) dias úteis, contado da data de sua intimação, apresentar defesa escrita e especificar as provas que pretenda produzir.

24.13. Caberá recurso no prazo de 15 (quinze) dias úteis da aplicação das sanções de advertência, multa e impedimento de licitar e contratar, contado da data da intimação, o qual será dirigido à autoridade que tiver proferido a decisão recorrida, que, se não a reconsiderar no prazo de 5 (cinco) dias úteis, encaminhará o recurso com sua motivação à autoridade superior, que deverá proferir sua decisão no prazo máximo de 20 (vinte) dias úteis, contado do recebimento dos autos.

24.14. Caberá a apresentação de pedido de reconsideração da aplicação da sanção de declaração de inidoneidade para licitar ou contratar no prazo de 15 (quinze) dias úteis, contado da data da intimação, e decidido no prazo máximo de 20 (vinte) dias úteis, contado do seu recebimento.

24.15. O recurso e o pedido de reconsideração terão efeito suspensivo do ato ou da decisão recorrida até que sobrevenha decisão final da autoridade competente.

24.16. A aplicação das sanções previstas neste edital não exclui, em hipótese alguma, a obrigação de reparação integral dos danos causados.

24.17. A competência para a aplicação das sanções é atribuída ao Prefeito do Município de Vertentes.

24.18. As sanções serão aplicadas de forma gradativa, obedecidos os princípios da razoabilidade e da proporcionalidade, após regular processo administrativo com garantia de defesa prévia e de interposição de recurso.

24.19. Na estipulação das sanções deverão ser considerados o grau de comprometimento do interesse público e o prejuízo pecuniário decorrente das irregularidades constatadas.

25. DA GARANTIA DA OBRA

25.1. A obra deverá possuir prazo de garantia de 5 (cinco) anos.

26. DA IMPUGNAÇÃO AO EDITAL E DO PEDIDO DE ESCLARECIMENTO

26.1. Até 3 (três) dias úteis antes da data designada para a abertura da sessão pública, qualquer pessoa poderá impugnar este edital.

26.2. A impugnação será realizada de forma eletrônica, em campo próprio do sistema de licitação, podendo dar-se também pelo e-mail cplvertentes@gmail.com ou por petição dirigida ou protocolada no endereço Rua Dr. Emídio Cavalcanti, nº 97 – Centro – Vertentes-PE, CEP: 55.770-000.

26.3. A resposta à impugnação ou ao pedido de esclarecimento será divulgado em sítio eletrônico oficial no prazo de até 3 (três) dias úteis, limitado ao último dia útil anterior à data da abertura do certame.

26.4. Acolhida a impugnação, será definida e publicada nova data para a realização do certame.

26.5. As impugnações e pedidos de esclarecimentos não suspendem os prazos previstos no certame.

26.5.1. A concessão de efeito suspensivo à impugnação é medida excepcional e deverá ser motivada pela Agente de Contratação, nos autos do processo de licitação.

26.6. As respostas aos pedidos de esclarecimentos serão divulgadas pelo sistema e vincularão os participantes e a administração.

27. DAS DISPOSIÇÕES GERAIS

27.1. Da sessão pública da Concorrência divulgar-se-á ata no sistema eletrônico.

27.2. Não havendo expediente ou ocorrendo qualquer fato superveniente que impeça a realização do certame na data marcada, a sessão será automaticamente transferida para o primeiro dia útil subsequente, no mesmo horário anteriormente estabelecido, desde que não haja comunicação em contrário pela Agente de Contratação.

27.3. Todas as referências de tempo no edital, no aviso e durante a sessão pública observarão o horário de Brasília-DF.

27.4. No julgamento das propostas e da habilitação, a Agente de Contratação poderá sanar erros ou falhas que não alterem a substância das propostas, dos documentos e sua validade jurídica, mediante despacho fundamentado, registrado em ata e acessível a todos, atribuindo-lhes validade e eficácia para fins de habilitação e classificação.

27.5. A homologação do resultado desta licitação não implicará direito à contratação.

27.6. As normas disciplinadoras da licitação serão sempre interpretadas em favor da ampliação da disputa entre os interessados, desde que não comprometam o interesse da Administração, o princípio da isonomia, a finalidade e a segurança da contratação.

27.7. As licitantes assumem todos os custos de preparação e apresentação de suas propostas e a Administração não será, em nenhum caso, responsável por esses custos, independentemente da condução ou do resultado do processo licitatório.

27.8. Na contagem dos prazos estabelecidos neste edital e seus anexos, excluir-se-á o dia do início e incluir-se-á o do vencimento. Só se iniciam e vencem os prazos em dias de expediente na Administração.

27.9. O desatendimento de exigências formais não essenciais não importará o afastamento da licitante, desde que seja possível o aproveitamento do ato, observados os princípios da isonomia e do interesse público.

27.10. Em caso de divergência entre disposições deste edital e de seus anexos ou demais peças que compõem o processo, desde que não comprometa a segurança da contratação, prevalecerá as deste edital.

27.11. O edital e seus anexos estão disponíveis, na íntegra, no Portal Nacional de Contratações Públicas (PNCP) e no endereço eletrônico: <https://bnc.org.br/> e <https://vertentes.pe.gov.br/>, nos dias úteis, e no mesmo endereço e período no qual os autos do processo administrativo permanecerão com vista franqueada aos interessados.

27.12. O foro para dirimir questões relativas ao presente edital será o de Vertentes com exclusão de qualquer outro, por mais privilegiado que seja.

27.13. Integram este edital, para todos os fins e efeitos, os seguintes anexos:

27.13.1. Anexo I – Projeto básico;

27.13.2. Anexo II – Modelo de Declaração de Cumprimento dos Requisitos de Habilitação;

27.13.3. Anexo III – Modelo de Declaração de Enquadramento como ME/EPP;

27.13.4. Anexo IV – Modelo de Declaração de Inidoneidade;

27.13.5. Anexo V – Modelo de Declaração de Inexistência de Parentesco com Servidores da Administração;

27.13.6. Anexo VI – Modelo de Declaração de não utilização de Mão-de-obra Infantil;

27.13.7. Anexo VII – Modelo de Declaração da Integralidade da Proposta;

27.13.8. Anexo VIII – Modelo de Declaração de Cumprimento de Reserva de Cargos para Pessoa com Deficiência e Reabilitados da Previdência;

27.13.9. Anexo IX – Modelo de Declaração de Ciência e Concordância;

27.13.10. Anexo X – Modelo de Declaração de conhecimento das informações e condições locais para o cumprimento de obrigações;

27.13.11. Anexo XI – Minuta de Contrato.

Vertentes, 03 de julho de 2024.

GERTULIO TIMÓTEO BEZERRA
Secretário de Desenvolvimento Urbano

ANEXO I

PROCESSO LICITATÓRIO Nº 056/2024

CONCORRÊNCIA Nº 006/2024

PROJETO BÁSICO